

COMUNE DI MARTELLAGO
Città Metropolitana di Venezia

D.U.P.
Documento Unico di Programmazione
2019-2021
(Settembre 2018)

Indice

Premessa

Sezione strategica (SeS)

Indirizzi strategici

Il contesto mondiale, europeo e nazionale

Controlli interni

Spesa

Pareggio di bilancio e indebitamento

La rendicontazione

Obiettivi strategici

Analisi delle condizioni esterne

Analisi delle condizioni interne

Organigramma

Partecipazioni societarie

Situazione socio-economica

Sezione operativa (SeO) – parte prima

Situazione finanziaria: analisi risorse e impieghi

Entrate: Analisi delle principali risorse

Spese: Analisi della Spesa per Missioni e programmi

Sezione operativa (SeO) – parte seconda

Programmazione del fabbisogno di personale

Piano delle alienazioni e valorizzazioni del patrimonio immobiliare

Programma delle acquisizioni

Programmazione dei lavori pubblici

Prospetti Spesa

Premessa

Il principio contabile applicato allegato n.4/1 al D.Lgs. 118/2011, concernente la programmazione di bilancio, disciplina il processo di programmazione dell'azione amministrativa degli enti locali.

La programmazione è il processo di analisi e valutazione che, comparando e ordinando coerentemente tra loro le politiche e i piani per il governo del territorio, consente di organizzare, in una dimensione temporale predefinita, le attività e le risorse necessarie per la realizzazione di fini sociali e la promozione dello sviluppo economico e civile delle comunità di riferimento.

Il processo di programmazione si svolge nel rispetto delle compatibilità economico-finanziarie e tenendo conto della possibile evoluzione della gestione dell'ente, richiede il coinvolgimento dei portatori di interesse nelle forme e secondo le modalità definite da ogni Ente, si conclude con la formalizzazione delle decisioni politiche e gestionali che danno contenuto a programmi e piani futuri riferibili alle missioni dell'ente.

Attraverso l'attività di programmazione, le amministrazioni concorrono al perseguimento degli obiettivi di finanza pubblica definiti in ambito nazionale, in coerenza con i principi fondamentali di coordinamento della finanza pubblica emanati in attuazione degli articoli 117, terzo comma, e 119, secondo comma, della Costituzione e ne condividono le conseguenti responsabilità.

I documenti nei quali si formalizza il processo di programmazione devono essere predisposti in modo tale da consentire ai portatori di interesse di:

- a) conoscere, relativamente a missioni e programmi di bilancio, i risultati che l'ente si propone di conseguire,
- b) valutare il grado di effettivo conseguimento dei risultati al momento della rendicontazione.

L'attendibilità, la congruità e la coerenza, interna ed esterna, dei documenti di programmazione è prova dell'affidabilità e credibilità dell'ente.

Nel rispetto del principio di comprensibilità, i documenti della programmazione esplicitano con chiarezza il collegamento tra:

- il quadro complessivo dei contenuti della programmazione;
- i portatori di interesse di riferimento;
- le risorse finanziarie, umane e strumentali disponibili;
- le correlate responsabilità di indirizzo, gestione e controllo.

I contenuti della programmazione devono essere declinati in coerenza con:

1. il programma di governo, che definisce le finalità e gli obiettivi di gestione perseguiti dall'ente anche attraverso il sistema di enti strumentali e società controllate e partecipate (il cd gruppo amministrazioni pubblica);
2. gli indirizzi di finanza pubblica definiti in ambito comunitario e nazionale.

Le finalità e gli obiettivi di gestione devono essere misurabili e monitorabili in modo da potere verificare il loro grado di raggiungimento e gli eventuali scostamenti fra risultati attesi ed effettivi.

I risultati riferiti alle finalità sono rilevabili nel medio periodo e sono espressi in termini di impatto atteso sui bisogni esterni quale effetto dell'attuazione di politiche, programmi ed eventuali progetti.

I risultati riferiti agli obiettivi di gestione, nei quali si declinano le politiche, i programmi e gli eventuali progetti dell'ente, sono rilevabili nel breve termine e possono essere espressi in termini di:

- a) efficacia, intesa quale grado di conseguimento degli obiettivi di gestione. Per gli enti locali i risultati in termini di efficacia possono essere letti secondo profili di qualità, di equità dei servizi e di soddisfazione dell'utenza;
- b) efficienza, intesa quale rapporto tra risorse utilizzate e quantità di servizi prodotti o attività svolta.

Armonizzazione dei sistemi contabili e degli schemi di bilancio

A partire dall'esercizio 2012 è stata data piena attuazione al nuovo sistema di bilancio armonizzato, previsto dal decreto legislativo 23 giugno 2011 n. 118 "Disposizioni in materia di armonizzazione dei sistemi contabili e degli schemi di bilancio delle Regioni, degli enti locali e dei loro organismi, a norma degli articoli 1 e 2 della legge 5 maggio 2009, n. 42", che costituisce il cardine della riforma della contabilità pubblica (legge n. 196/2009) e della riforma federale prevista dalla legge n. 42/2009.

Entrambe le leggi hanno delegato il Governo ad adottare uno o più decreti legislativi, informati ai medesimi principi e criteri direttivi, per l'attuazione dell'armonizzazione contabile. Per gli enti territoriali la delega è stata attuata. L'obiettivo della riforma è diretto a rendere i bilanci delle amministrazioni pubbliche omogenei, confrontabili e aggregabili al fine di:

- consentire il controllo dei conti pubblici nazionali (tutela della finanza pubblica nazionale);
- verificare la rispondenza dei conti pubblici alle condizioni dell'articolo 104 del Trattato istitutivo UE;
- favorire l'attuazione del federalismo fiscale.

Innanzitutto hanno trovato attuazione, nell'ambito della rilevazione finanziaria, i principi della universalità, integrità e veridicità del bilancio. Ora ogni fatto di gestione che abbia influenza sull'insieme economico – finanziario dell'ente, ancorché non produca effetti direttamente finanziari, deve essere registrato in bilancio (finanziario e economico-patrimoniale). In altri termini il bilancio (finanziario) deve divenire un fedele ambito che rende evidente ogni aspetto gestionale significativo e capace di produrre effetti finanziari e / o economici - patrimoniali.

Il cambiamento delle regole della contabilità pubblica, riferita al comparto degli enti locali, si basa sostanzialmente su due fondamentali ambiti che riguardano la tenuta della contabilità finanziaria, contabilità (o aspetto della contabilità) che rimane l'asse portante dell'intero sistema:

L'architettura della classificazione dei bilanci e conseguentemente del "piano dei conti" finanziari;

La definizione delle regole di "accertamento" e "impegno", che comportano una riconsiderazione della modalità stessa di costruire i bilanci (anche preventivi) e che impattano sulla modalità di attuazione della funzione programmatoria ed autorizzatoria degli organi preposti.

Nel PEG sono altresì unificati il piano dettagliato degli obiettivi di cui all'articolo 108, comma 1, del TUEL e il piano della performance di cui all'articolo 10 del decreto legislativo 27 ottobre 2009, n. 150.

Con il D.Lgs. n. 126 del 10.08.2014 sono state apportate le modifiche al D.Lgs. n. 267/2000 e al D.Lgs. n. 118/2011.

Il Comune di Martellago ha aderito alla sperimentazione del bilancio armonizzato, come previsto dal Decreto Legislativo n. 118 del 23 giugno 2011, dall'anno 2014.

Secondo il principio di coerenza il filo conduttore che accompagna il Bilancio di previsione deve avere una considerazione "complessiva e integrata" del ciclo di programmazione, sia economico che finanziario, e un raccordo stabile e duraturo tra i diversi aspetti quantitativi e descrittivi delle politiche e dei relativi obiettivi - inclusi nei documenti di programmazione.

In particolare il bilancio di previsione, momento conclusivo della fase di previsione e programmazione, deve rappresentare con chiarezza non solo gli effetti contabili delle scelte assunte, ma anche la loro motivazione e coerenza con il programma politico dell'amministrazione, con il quadro economico-finanziario e con i vincoli di finanza pubblica.

La presenza degli elementi costitutivi di ciascun documento di programmazione e la loro integrazione risulta necessaria, al fine di garantire in termini comprensibili la valenza programmatica, contabile ed organizzativa dei documenti in oggetto, nonché l'orientamento ai portatori di interesse nella loro redazione.

Il principio è applicato solo a quei documenti di natura finanziaria che compongono il sistema di bilancio di ogni pubblica amministrazione che adotta la contabilità finanziaria, e attua il contenuto autorizzatorio degli stanziamenti del bilancio di previsione.

Il DUP è lo strumento che permette l'attività di guida strategica ed operativa degli enti locali e consente di fronteggiare in modo permanente, sistemico e unitario le discontinuità ambientali e organizzative.

Il DUP costituisce, nel rispetto del principio del coordinamento e coerenza dei documenti di bilancio, il presupposto necessario di tutti gli altri documenti di programmazione.

Il presente DUP si riferisce al triennio considerato nel bilancio di previsione finanziario 2019-2021.

La normativa prevede inoltre che, entro il 31 luglio di ciascun anno, la Giunta presenti al Consiglio il Documento Unico di Programmazione (DUP) in relazione al triennio successivo (2019-2021), che sostituisce la relazione previsionale e programmatica. Nell'anno di svolgimento delle elezioni la Giunta presenta il DUP al Consiglio nei 60 giorni successivi all'insediamento così come previsto dallo Statuto comunale.

Il DUP si compone di due sezioni: la Sezione Strategica (SeS) e la Sezione Operativa (SeO). La prima ha un orizzonte temporale di riferimento pari a quello del mandato amministrativo, la seconda pari a quello del bilancio di previsione.

Sezione Strategica

(SeS)

Indirizzi Strategici

Linee programmatiche di mandato

L'attuale amministrazione insediatasi nel mese di giugno 2018 ha provveduto a delineare le linee politico amministrative per il periodo di mandato decorrente dal 2018 al 2023 e ad approvare un documento di programmazione con atto consiliare nel mese di settembre 2018 a cui si fa esplicito rinvio.

Il Sindaco Andrea Saccarola entro il 25 settembre 2018 dovrà predisporre la propria Relazione di inizio mandato anni 2018/2023, che dovrà essere inviata alla Corte dei Conti e pubblicata come da legislazione attuale nel sito istituzionale del Comune di Martellago.

Entro il 30 settembre 2018 dovrà essere inviato alla Corte dei Conti il referto annuale del Sindaco per l'anno 2017, attraverso il portale Con.Te, Corte dei Conti.

Gestioni associate

Il Comune di Martellago ha costituito, nel corso del 2014, con i Comuni di Mirano, Santa Maria di Sala, Noale, Salzano e Spinea, l'Unione dei Comuni del Miranese. Come previsto nell'atto statutario ha visto, a far data dal 1 gennaio 2015, il conferimento all'Unione delle Funzioni di Polizia Locale e Protezione Civile. A far data dal 1 agosto 2018 con deliberazione consiliare n. 34 del 24.7.2018 è stato conferito anche il Servizio Controllo di gestione.

La sezione strategica sviluppa e concretizza le linee programmatiche di mandato di cui all'art. 46 comma 3 del decreto legislativo 18 agosto 2000, n. 267 e individua, in coerenza con il quadro normativo di riferimento e con gli obiettivi generali di finanza pubblica, le principali scelte che caratterizzano il programma dell'amministrazione da realizzare nel corso del mandato amministrativo.

Nella sezione strategica vengono riportate le politiche di mandato che l'ente intende sviluppare nel corso del triennio, declinate in programmi, che costituiscono la base della successiva attività di programmazione di medio/breve termine che confluisce nel Piano triennale ed annuale della performance.

Il Comune di Martellago, in attuazione dell'art. 46 comma 3 del TUEL ha approvato, con deliberazione le Linee programmatiche di mandato per il periodo 2018 – 2023, dando così avvio al ciclo di gestione della Performance. Attraverso tale atto di Pianificazione, sono state definite nr. 8 aree di intervento strategico che rappresentano le politiche essenziali da cui sono derivati i programmi, progetti e singoli interventi da realizzare nel corso del mandato.

Tali Linee Programmatiche, che attengono a vari ambiti di intervento dell'Ente, sono state così denominate:

N.	Descrizione linea programmatica
1	TUTELA, RIQUALIFICAZIONE E SVILUPPO DELL'AMBIENTE E DEL TERRITORIO
2	FAMIGLIA, SCUOLA E SERVIZI SOCIALI
3	POLITICHE GIOVANILI E ASSOCIAZIONI
4	CULTURA
5	SPORT
6	SICUREZZA
7	SVILUPPO ECONOMICO E DEL LAVORO
8	ORGANIZZAZIONE AMMINISTRATIVA

Nel corso del mandato amministrativo, la Giunta Comunale rendiconta al Consiglio Comunale, annualmente, lo stato di attuazione dei programmi di mandato, la delibera del C.C. n. 33 del 24/07/2018 costituisce l'ultimo aggiornamento. Il monitoraggio relativo allo stato di attuazione della programmazione rappresenta infatti il presupposto necessario per la programmazione futura.

I contenuti programmatici della Sezione Strategica

La Sezione Strategica individua, in coerenza con il quadro normativo di riferimento e con gli obiettivi generali di finanza pubblica, le principali scelte che caratterizzano il programma dell'amministrazione da realizzare nel corso del mandato amministrativo e che possono avere un impatto di medio e lungo periodo, le politiche di mandato che l'ente vuole sviluppare nel raggiungimento delle proprie finalità istituzionali e nel governo delle proprie funzioni fondamentali e gli indirizzi generali di programmazione riferiti al periodo di mandato.

Nel primo anno del mandato amministrativo, individuati gli indirizzi strategici, sono definiti, per ogni missione di bilancio, gli obiettivi strategici da perseguire entro la fine del mandato.

Gli obiettivi strategici, nell'ambito di ciascuna missione, sono definiti con riferimento all'ente. Per ogni obiettivo strategico è individuato anche il contributo che il gruppo amministrazione pubblica può e deve fornire per il suo conseguimento.



ANALISI DI CONTESTO

L'individuazione degli obiettivi strategici consegue ad un processo conoscitivo di analisi strategica delle condizioni esterne all'ente e di quelle interne, sia in termini attuali che prospettici, e alla definizione di indirizzi generali di natura strategica.

Con riferimento alle condizioni esterne, l'analisi strategica richiede, almeno, l'approfondimento dei seguenti profili:

1. gli obiettivi individuati dal Governo per il periodo considerato anche alla luce degli indirizzi e delle scelte contenute nei documenti di programmazione comunitari e nazionali;
2. la valutazione corrente e prospettica della situazione socio-economica del territorio di riferimento e della domanda di servizi pubblici locali anche in considerazione dei risultati e delle prospettive future di sviluppo socio-economico;
3. i parametri economici essenziali utilizzati per identificare, a legislazione vigente, l'evoluzione dei flussi finanziari ed economici dell'ente e dei propri enti strumentali, segnalando le differenze rispetto ai parametri considerati nella Decisione di Economia e Finanza (DEF).

Con riferimento alle condizioni interne, l'analisi strategica richiede, almeno, l'approfondimento dei seguenti profili e la definizione dei seguenti principali contenuti della programmazione strategica e dei relativi indirizzi generali con riferimento al periodo di mandato:

1. organizzazione e modalità di gestione dei servizi pubblici locali tenuto conto dei fabbisogni e dei costi standard. Saranno definiti gli indirizzi generali sul ruolo degli organismi ed enti strumentali e società controllate e partecipate con riferimento anche alla loro situazione economica e finanziaria, agli obiettivi di servizio e gestionali che devono perseguire e alle procedure di controllo di competenza dell'ente;
2. indirizzi generali di natura strategica relativi alle risorse e agli impieghi e sostenibilità economico finanziaria attuale e prospettica. A tal fine, devono essere oggetto di specifico approfondimento almeno i seguenti aspetti, relativamente ai quali saranno definiti appositi indirizzi generali con riferimento al periodo di mandato:
 - a. gli investimenti e la realizzazione delle opere pubbliche con indicazione del fabbisogno in termini di spesa di investimento e dei riflessi per quanto riguarda la spesa corrente per ciascuno degli anni dell'arco temporale di riferimento della Sezione Strategica;
 - b. i programmi ed i progetti di investimento in corso di esecuzione e non ancora conclusi;
 - c. i tributi e le tariffe dei servizi pubblici;
 - d. la spesa corrente con specifico riferimento alla gestione delle funzioni fondamentali anche con riferimento alla qualità dei servizi resi e agli obiettivi di servizio;
 - e. l'analisi delle necessità finanziarie e strutturali per l'espletamento dei programmi ricompresi nelle varie missioni;
 - f. la gestione del patrimonio;
 - g. il reperimento e l'impiego di risorse straordinarie e in conto capitale;
 - h. l'indebitamento con analisi della relativa sostenibilità e andamento tendenziale nel periodo di mandato;
 - i. gli equilibri della situazione corrente e generali del bilancio ed i relativi equilibri in termini di cassa.
3. Disponibilità e gestione delle risorse umane con riferimento alla struttura organizzativa dell'ente in tutte le sue articolazioni e alla sua evoluzione nel tempo anche in termini di spesa.
4. Coerenza e compatibilità presente e futura con i vincoli di finanza pubblica.

Ogni anno gli obiettivi strategici, contenuti nella Sezione Strategica, sono verificati nello stato di attuazione e possono essere, a seguito di variazioni rispetto a quanto previsto nell'anno precedente e dandone adeguata motivazione, opportunamente riformulati.

In considerazione delle linee programmatiche di mandato e degli indirizzi strategici, al termine del mandato, l'amministrazione rende conto del proprio operato attraverso la relazione di fine mandato di cui all'art. 4 del decreto legislativo 6 settembre 2011, n. 149, quale dichiarazione certificata delle iniziative intraprese.

2.0 Il contesto mondiale, europeo e nazionale

Scenario macroeconomico mondiale e europeo

Analisi geopolitica

Nel prossimo biennio si prospetta una crescita più alta di quella stimata a fine 2017, si passerà dal 3,8% del 2017 al 3,9% del 2018 e 2019. Tale migliore prospettiva è giustificata dalla politica fiscale degli Stati Uniti che si pensa avrà effetti espansivi a livello mondiale.

Table 1.1. Overview of the World Economic Outlook Projections*(Percent change, unless noted otherwise)*

	2017	Projections		Difference from January 2018 WEO Update ¹		Difference from October 2017 WEO ¹	
		2018	2019	2018	2019	2018	2019
World Output	3.8	3.9	3.9	0.0	0.0	0.2	0.2
Advanced Economies	2.3	2.5	2.2	0.2	0.0	0.5	0.4
United States	2.3	2.9	2.7	0.2	0.2	0.6	0.8
Euro Area	2.3	2.4	2.0	0.2	0.0	0.5	0.3
Germany	2.5	2.5	2.0	0.2	0.0	0.7	0.5
France	1.8	2.1	2.0	0.2	0.1	0.3	0.1
Italy	1.5	1.5	1.1	0.1	0.0	0.4	0.2
Spain	3.1	2.8	2.2	0.4	0.1	0.3	0.2
Japan	1.7	1.2	0.9	0.0	0.0	0.5	0.1
United Kingdom	1.8	1.6	1.5	0.1	0.0	0.1	-0.1
Canada	3.0	2.1	2.0	-0.2	0.0	0.0	0.3
Other Advanced Economies ²	2.7	2.7	2.6	0.1	0.0	0.2	0.1
Emerging Market and Developing Economies	4.8	4.9	5.1	0.0	0.1	0.0	0.1
Commonwealth of Independent States	2.1	2.2	2.1	0.0	0.0	0.1	0.0
Russia	1.5	1.7	1.5	0.0	0.0	0.1	0.0
Excluding Russia	3.6	3.5	3.6	0.1	0.1	0.2	0.1
Emerging and Developing Asia	6.5	6.5	6.6	0.0	0.0	0.0	0.1
China	6.9	6.6	6.4	0.0	0.0	0.1	0.1
India ³	6.7	7.4	7.8	0.0	0.0	0.0	0.0
ASEAN-5 ⁴	5.3	5.3	5.4	0.0	0.1	0.1	0.1
Emerging and Developing Europe	5.8	4.3	3.7	0.3	-0.1	0.8	0.4
Latin America and the Caribbean	1.3	2.0	2.8	0.1	0.2	0.1	0.4
Brazil	1.0	2.3	2.5	0.4	0.4	0.8	0.5
Mexico	2.0	2.3	3.0	0.0	0.0	0.4	0.7
Middle East, North Africa, Afghanistan, and Pakistan	2.6	3.4	3.7	-0.2	0.2	-0.1	0.2
Saudi Arabia	-0.7	1.7	1.9	0.1	-0.3	0.6	0.3
Sub-Saharan Africa	2.8	3.4	3.7	0.1	0.2	0.0	0.3
Nigeria	0.8	2.1	1.9	0.0	0.0	0.2	0.2
South Africa	1.3	1.5	1.7	0.6	0.8	0.4	0.1
<i>Memorandum</i>							
European Union	2.7	2.5	2.1	0.2	0.0	0.4	0.3
Low-Income Developing Countries	4.7	5.0	5.3	-0.2	0.0	-0.2	0.1
Middle East and North Africa	2.2	3.2	3.6	-0.2	0.3	0.0	0.4
World Growth Based on Market Exchange Rates	3.2	3.4	3.3	0.1	0.1	0.3	0.3
World Trade Volume (goods and services)	4.9	5.1	4.7	0.5	0.3	1.1	0.8
Imports							
Advanced Economies	4.0	5.1	4.5	0.7	0.0	1.3	0.9
Emerging Market and Developing Economies	6.4	6.0	5.6	0.5	0.6	1.1	0.7
Exports							
Advanced Economies	4.2	4.5	3.9	0.3	-0.1	0.9	0.5
Emerging Market and Developing Economies	6.4	5.1	5.3	0.4	0.7	0.6	1.0
Commodity Prices (US dollars)							
Oil ⁵	23.3	18.0	-6.5	6.3	-2.2	18.2	-7.2
Nonfuel (average based on world commodity export weights)	6.8	5.6	0.5	6.1	-0.5	5.1	1.0
Consumer Prices							
Advanced Economies	1.7	2.0	1.9	0.1	-0.2	0.3	-0.1
Emerging Market and Developing Economies ⁶	4.0	4.6	4.3	0.1	0.0	0.2	0.2
London Interbank Offered Rate (percent)							
On US Dollar Deposits (six month)	1.5	2.4	3.4	0.1	0.0	0.5	0.5
On Euro Deposits (three month)	-0.3	-0.3	0.0	0.0	0.1	0.0	0.0
On Japanese Yen Deposits (six month)	0.0	0.0	0.1	0.0	0.0	-0.2	-0.1

Note: Real effective exchange rates are assumed to remain constant at the levels prevailing during January 26–February 23, 2018. Economies are listed on the basis of economic size. The aggregated quarterly data are seasonally adjusted.

¹Difference based on rounded figures for the current, January 2018 *World Economic Outlook Update*, and October 2017 *World Economic Outlook* forecasts.

²Excludes the Group of Seven (Canada, France, Germany, Italy, Japan, United Kingdom, United States) and euro area countries.

³For India, data and forecasts are presented on a fiscal year basis and GDP from 2011 onward is based on GDP at market prices with fiscal year 2011/12 as a

Table 1.1 (continued)

	Year over Year				Q4 over Q4 ⁷			
	2016	2017	Projections		2016	2017	Projections	
			2018	2019			2018	2019
World Output	3.2	3.8	3.9	3.9	3.2	4.0	3.9	3.8
Advanced Economies	1.7	2.3	2.5	2.2	2.0	2.6	2.4	2.0
United States	1.5	2.3	2.9	2.7	1.8	2.6	3.0	2.3
Euro Area	1.8	2.3	2.4	2.0	2.0	2.7	2.2	2.0
Germany	1.9	2.5	2.5	2.0	1.9	2.9	2.5	1.9
France	1.2	1.8	2.1	2.0	1.2	2.5	1.8	2.0
Italy	0.9	1.5	1.5	1.1	1.1	1.6	1.3	1.1
Spain	3.3	3.1	2.8	2.2	3.0	3.1	2.5	2.1
Japan	0.9	1.7	1.2	0.9	1.5	2.1	0.8	-0.1
United Kingdom	1.9	1.8	1.6	1.5	2.0	1.4	1.6	1.6
Canada	1.4	3.0	2.1	2.0	2.0	2.9	2.1	1.9
Other Advanced Economies ²	2.3	2.7	2.7	2.6	2.5	2.9	2.7	2.8
Emerging Market and Developing Economies	4.4	4.8	4.9	5.1	4.3	5.2	5.2	5.2
Commonwealth of Independent States	0.4	2.1	2.2	2.1	0.8	1.9	2.3	1.6
Russia	-0.2	1.5	1.7	1.5	0.6	1.5	2.1	1.3
Excluding Russia	1.9	3.6	3.5	3.6
Emerging and Developing Asia	6.5	6.5	6.5	6.6	6.2	6.7	6.5	6.6
China	6.7	6.9	6.6	6.4	6.8	6.8	6.5	6.4
India ³	7.1	6.7	7.4	7.8	6.0	7.5	7.4	7.8
ASEAN-5 ⁴	5.0	5.3	5.3	5.4	4.8	5.4	5.4	5.5
Emerging and Developing Europe	3.2	5.8	4.3	3.7	3.7	5.9	3.5	3.7
Latin America and the Caribbean	-0.6	1.3	2.0	2.8	-0.8	1.7	2.3	2.4
Brazil	-3.5	1.0	2.3	2.5	-2.4	2.2	3.1	2.3
Mexico	2.9	2.0	2.3	3.0	3.2	1.5	3.0	2.8
Middle East, North Africa, Afghanistan, and Pakistan	4.9	2.6	3.4	3.7
Saudi Arabia	1.7	-0.7	1.7	1.9	2.2	-1.2	2.3	2.1
Sub-Saharan Africa	1.4	2.8	3.4	3.7
Nigeria	-1.6	0.8	2.1	1.9
South Africa	0.6	1.3	1.5	1.7	1.0	1.9	0.7	2.3
<i>Memorandum</i>								
European Union	2.0	2.7	2.5	2.1	2.1	2.9	2.3	2.0
Low-Income Developing Countries	3.5	4.7	5.0	5.3
Middle East and North Africa	4.9	2.2	3.2	3.6
World Growth Based on Market Exchange Rates	2.5	3.2	3.4	3.3	2.6	3.4	3.3	3.0
World Trade Volume (goods and services)	2.3	4.9	5.1	4.7
Imports								
Advanced Economies	2.7	4.0	5.1	4.5
Emerging Market and Developing Economies	1.8	6.4	6.0	5.6
Exports								
Advanced Economies	2.0	4.2	4.5	3.9
Emerging Market and Developing Economies	2.6	6.4	5.1	5.3
Commodity Prices (US dollars)								
Oil ⁵	-15.7	23.3	18.0	-6.5	16.2	19.6	3.2	-5.9
Nonfuel (average based on world commodity export weights)	-1.5	6.8	5.6	0.5	10.3	1.9	7.0	0.3
Consumer Prices								
Advanced Economies	0.8	1.7	2.0	1.9	1.2	1.7	2.0	2.0
Emerging Market and Developing Economies ⁶	4.3	4.0	4.6	4.3	3.6	3.6	3.9	3.9
London Interbank Offered Rate (percent)								
On US Dollar Deposits (six month)	1.1	1.5	2.4	3.4
On Euro Deposits (three month)	-0.3	-0.3	-0.3	0.0
On Japanese Yen Deposits (six month)	0.0	0.0	0.0	0.1

⁵Simple average of prices of UK Brent, Dubai Fateh, and West Texas Intermediate crude oil. The average price of oil in US dollars a barrel was \$52.81 in 2017; the assumed price based on futures markets is \$62.30 in 2018 and \$58.20 in 2019.

⁶Excludes Argentina and Venezuela. See country-specific notes for Argentina and Venezuela in the "Country Notes" section of the Statistical Appendix.

⁷For World Output, the quarterly estimates and projections account for approximately 90 percent of annual world output at purchasing-power-parity weights. For Emerging Market and Developing Economies, the quarterly estimates and projections account for approximately 80 percent of annual emerging market and developing economies' output at purchasing-power-parity weights.

Table A1. Summary of World Output¹*(Annual percent change)*

	Average									Projections		
	1999–2008	2009	2010	2011	2012	2013	2014	2015	2016	2017	2018	2022
World	4.2	-0.1	5.4	4.3	3.5	3.5	3.6	3.4	3.2	3.6	3.7	3.8
Advanced Economies	2.5	-3.4	3.1	1.7	1.2	1.3	2.1	2.2	1.7	2.2	2.0	1.7
United States	2.6	-2.8	2.5	1.6	2.2	1.7	2.6	2.9	1.5	2.2	2.3	1.7
Euro Area	2.1	-4.5	2.1	1.6	-0.9	-0.2	1.3	2.0	1.8	2.1	1.9	1.5
Japan	1.0	-5.4	4.2	-0.1	1.5	2.0	0.3	1.1	1.0	1.5	0.7	0.6
Other Advanced Economies ²	3.5	-2.0	4.6	2.9	1.9	2.3	2.9	2.0	2.0	2.4	2.2	2.2
Emerging Market and Developing Economies	6.2	2.8	7.4	6.4	5.4	5.1	4.7	4.3	4.3	4.6	4.9	5.0
Regional Groups												
Commonwealth of Independent States ³	7.2	-6.4	4.7	5.3	3.6	2.5	1.1	-2.2	0.4	2.1	2.1	2.4
Emerging and Developing Asia	8.0	7.5	9.6	7.9	7.0	6.9	6.8	6.8	6.4	6.5	6.5	6.3
Emerging and Developing Europe	4.3	-3.0	4.6	6.5	2.4	4.9	3.9	4.7	3.1	4.5	3.5	3.2
Latin America and the Caribbean	3.3	-1.8	6.1	4.7	3.0	2.9	1.2	0.1	-0.9	1.2	1.9	2.7
Middle East, North Africa, Afghanistan, and Pakistan	5.2	1.1	4.7	4.5	5.2	2.7	2.8	2.7	5.0	2.6	3.5	3.8
Middle East and North Africa	5.2	1.0	4.9	4.6	5.3	2.5	2.6	2.6	5.1	2.2	3.2	3.5
Sub-Saharan Africa	5.6	3.9	7.0	5.1	4.4	5.3	5.1	3.4	1.4	2.6	3.4	3.9
<i>Memorandum</i>												
European Union	2.5	-4.3	2.1	1.8	-0.4	0.3	1.8	2.3	2.0	2.3	2.1	1.7
Low-Income Developing Countries	6.1	5.8	7.5	5.2	5.2	6.1	6.0	4.7	3.6	4.6	5.2	5.3
Analytical Groups												
By Source of Export Earnings												
Fuel	6.2	-1.9	5.1	5.2	5.0	2.7	2.2	0.3	1.9	1.3	2.1	2.4
Nonfuel	6.2	4.1	8.1	6.7	5.5	5.8	5.3	5.2	4.9	5.4	5.4	5.5
Of Which, Primary Products	3.7	-0.8	6.7	4.9	2.6	4.1	1.8	3.0	1.2	2.7	3.0	3.7
By External Financing Source												
Net Debtor Economies	5.0	2.2	6.9	5.3	4.4	4.8	4.4	4.1	3.7	4.5	4.7	5.4
Net Debtor Economies by Debt-Servicing Experience												
Economies with Arrears and/or Rescheduling during 2012–16	5.1	0.1	4.2	2.6	2.3	3.2	1.4	0.6	2.7	3.2	4.0	5.1
<i>Memorandum</i>												
Median Growth Rate												
Advanced Economies	3.1	-3.8	2.3	2.0	1.0	1.6	2.5	1.8	2.0	3.0	2.5	1.8
Emerging Market and Developing Economies	4.7	1.6	4.6	4.7	4.3	4.3	3.8	3.5	3.0	3.5	3.5	3.8
Low-Income Developing Countries	5.0	3.9	6.1	5.6	5.1	5.3	4.8	4.3	4.0	4.5	5.0	5.4
Output per Capita⁴												
Advanced Economies	1.8	-4.0	2.5	1.1	0.7	0.8	1.6	1.7	1.1	1.7	1.6	1.3
Emerging Market and Developing Economies	4.5	1.1	5.9	4.9	3.7	3.7	3.2	2.8	2.8	3.2	3.5	3.6
Low-Income Developing Countries	3.4	3.5	5.2	3.7	2.4	3.8	3.7	2.2	1.2	2.2	3.0	3.1
World Growth Rate Based on Market Exchange Rates	3.1	-2.1	4.1	3.1	2.5	2.6	2.8	2.7	2.5	3.0	3.1	2.9
Value of World Output (billions of US dollars)												
At Market Exchange Rates	43,843	60,280	65,906	73,119	74,489	76,551	78,594	74,311	75,368	79,281	84,375	103,201
At Purchasing Power Parities	62,820	83,777	89,271	94,857	99,664	104,684	110,258	115,108	120,197	126,634	133,805	167,782

¹Real GDP.²Excludes the United States, euro area countries, and Japan.³Georgia, Turkmenistan, and Ukraine, which are not members of the Commonwealth of Independent States, are included in this group for reasons of geography and similarity in economic structure.⁴The output per capita is at purchasing power parity.

La situazione geo-economica mondiale non è però esente da rischi, il primo tra questi è la continua immobilità del mercato del lavoro nei paesi ad economia avanzata, la speranza è che le aspettative di maggior redditività possano portare le imprese ad ampliare le proprie dotazioni organiche smuovendo finalmente al rialzo il mercato del lavoro.

Altra incognita da considerare sono gli effetti a lungo termine delle politiche protezionistiche annunciate dalla Presidenza degli Stati Uniti, dazi su materie prime come l'alluminio e l'acciaio ecc.

Figure 1.SF.1. Commodity Market Developments

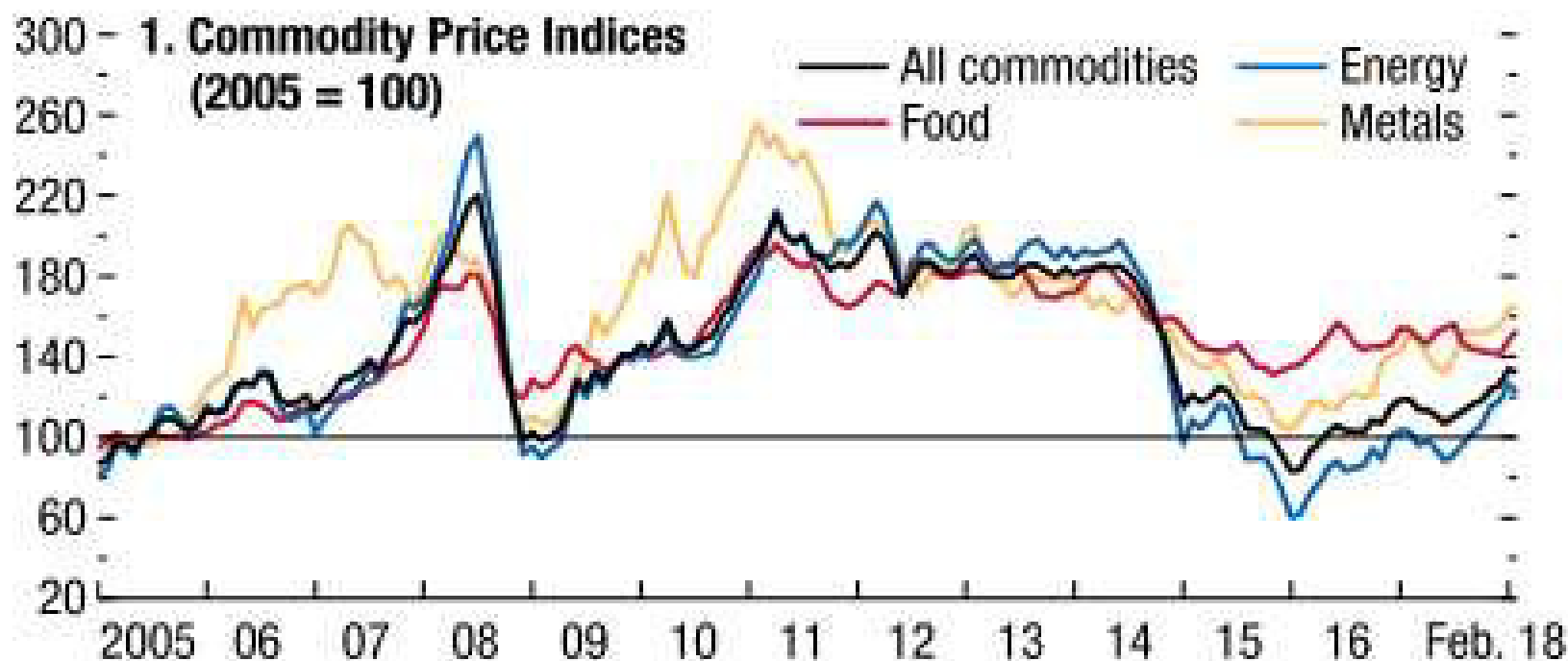

Altro dato da considerare, non meno importante anche se non economico, è la situazione geopolitica mondiale, in particolare dell'Asia Orientale e del Medio Oriente. Come si evince dalla tabella sottostante, il rischio geopolitico rimane infatti elevato.

Figure 1.20. Geopolitical Risk Index
(Index)

Geopolitical risks remain elevated.

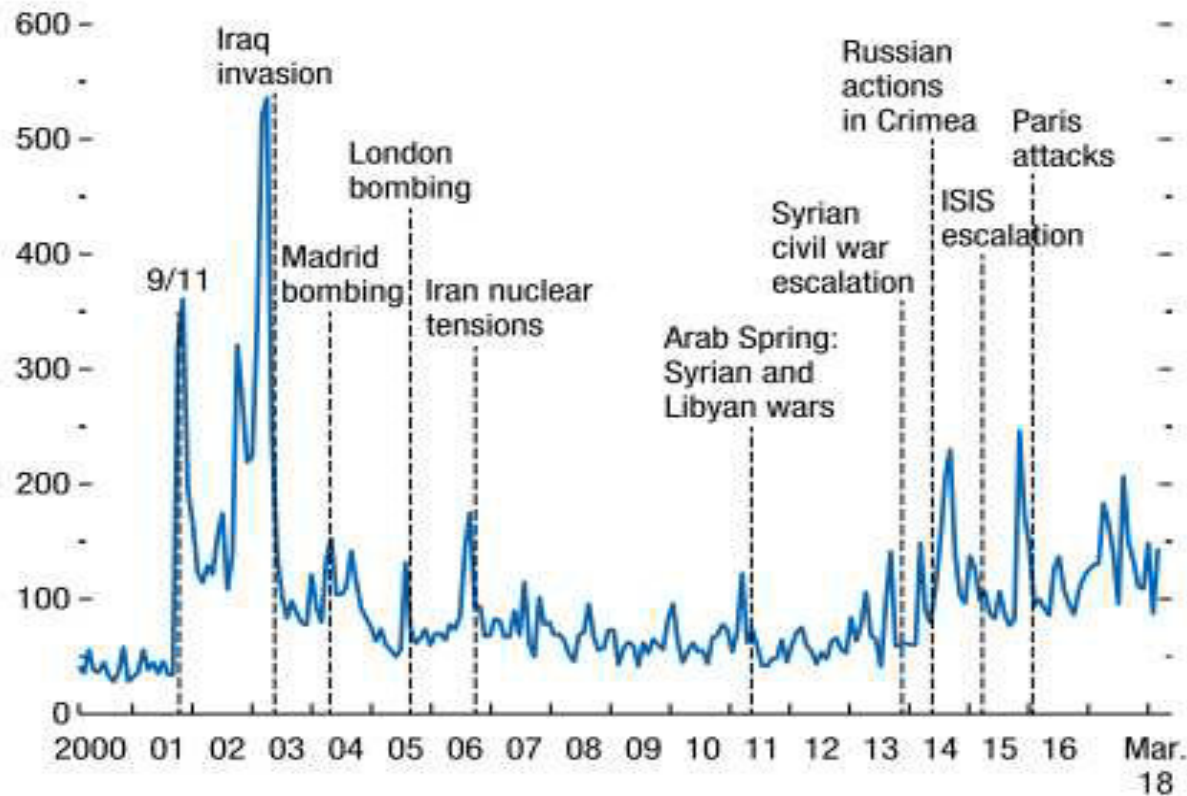

Source: Caldara and Iacoviello (2017).

Note: ISIS = Islamic State.

Priorità di politica economica

L'attuale situazione prospettica positiva necessita, per essere mantenuta e realizzata, di politiche mondiali espansive, in particolare per quanto attiene alle economie avanzate è necessario che le stesse si impegnino a garantire un aumento dei posti di lavoro, una diminuzione dei tassi di disoccupazione accompagnati però da un aumento dei salari che permetta di scongiurare una situazione deflazionaria.

Il Fondo Monetario Internazionale ritiene che tali politiche siano imprescindibili in Giappone ed in tutta la Zona Euro.

Altre manovre possibili sono quelle che attendono alle manovre fiscali considerate con particolare attenzione dal F.M.I. soprattutto per quei paesi della zona euro, come l'Italia e la Spagna, dove, dato l'alto debito pubblico, lo spazio di manovra è molto ristretto.

Altra leva di possibile utilizzo per raggiungere e mantenere alte le prospettive di crescita, sono date dalle politiche strutturali che puntino alla crescita e alla miglioramento delle infrastrutture e alla riduzione delle diseguaglianze.

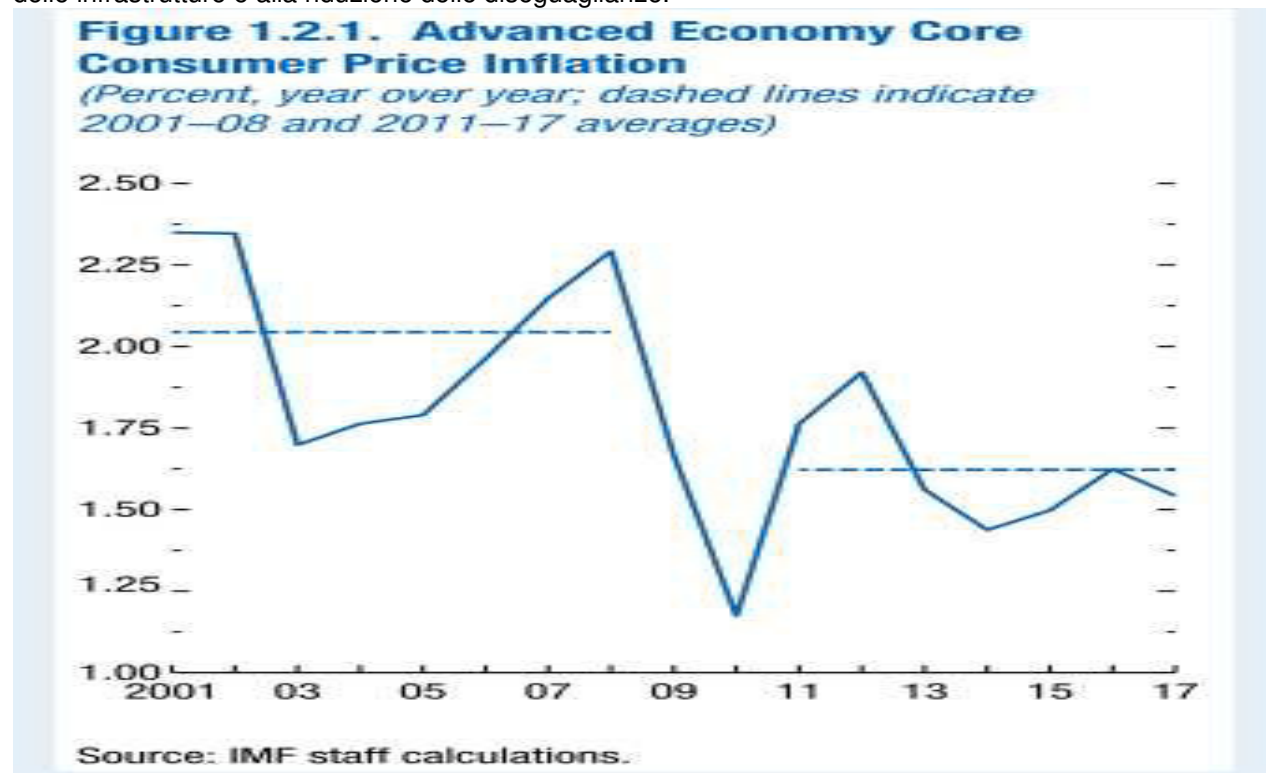

Andamento italiano

Sintesi della situazione relativa all'anno 2017

Le previsioni tendenziali per l'anno in corso e per il periodo 2019-2021 riflettono i segnali di rafforzamento della ripresa dell'economia italiana. Ripresa sospinta dalla favorevole congiuntura mondiale, per la quale il 2017 ha registrato una crescita (3,8 per cento) superiore alle attese, destinata a protrarsi anche nel biennio 2018-2019. In tale contesto il Pil italiano espone per il 2017 un incremento dell'1,5 per cento, in accelerazione rispetto alla crescita di circa l'1 per cento registrata in ciascuno dei due anni precedenti. Sul risultato positivo del 2017 ha inciso l'andamento della domanda interna, che ha contribuito positivamente alla crescita del PIL per 1,5 punti percentuali (1,3 al lordo della variazione delle scorte), e della domanda estera netta, che è tornata a fornire un apporto positivo (0,2 punti percentuali). Con riguardo ad alcune delle principali componenti, nel 2017 i consumi privati hanno continuato a crescere a tassi analoghi a quelli del 2016 (1,4 per cento), sospinti dal permanere di condizioni di accesso al credito favorevoli, ed è proseguita l'espansione degli investimenti (3,8 per cento), trainata ancora dal forte contributo della componente dei mezzi di trasporto (+35,5 per cento); gli investimenti in macchinari hanno invece rallentato il ritmo di crescita rispetto al 2016 (2,0 per cento dal 3,2 per cento). Rimane modesta la crescita degli investimenti nel settore delle costruzioni, di poco sopra l'1 per cento, allo stesso livello registrato nel 2016. Per quanto concerne il commercio con l'estero, la dinamica delle esportazioni si è rivelata più vivace del previsto (+5,4%), ed anche le importazioni hanno mostrato una dinamica sostenuta, (5,3%). Quanto infine al mercato del lavoro, i dati per il 2017 confermano la prosecuzione della tendenza favorevole: la crescita degli occupati secondo il dato di contabilità nazionale è stata dell'1,1 per cento e il tasso di disoccupazione si è ridotto di 0,5 punti percentuali rispetto al 2016, scendendo all'11,2 per cento.

Previsioni macroeconomiche per il 2018 e per gli anni successivi.

Attualmente lo scenario tendenziale disponibile incorpora gli effetti sull'economia delle azioni di politica economica, delle riforme e della politica fiscale (tra cui l'aumento dell'IVA e di altre imposte indirette nel 2019 e, in minor misura, nel 2020) messe in atto precedentemente. Il quadro previsivo conferma la fase di ripresa dell'economia italiana, che dopo essersi intensificata nel corso dell'anno precedente è continuata nel primo trimestre di quest'anno, con prospettive economiche che per il 2018 e per i prossimi tre anni rimangono positive. Tenendo anche conto dei rischi al ribasso che caratterizzano lo scenario internazionale, la stima una crescita del PIL nel 2018 all'1,5 per cento.

Negli anni successivi, si prevede che il tasso di crescita reale si posizioni all'1,4 per cento nel 2019 e all'1,3 per cento nel 2020, sia in ragione di una maggiore cautela nella valutazione dei rischi geopolitici di medio termine (che si sono più chiaramente evidenziati negli ultimi mesi), sia per effetto dell'aumento previsto delle imposte indirette, derivante dalle c.d. clausole di salvaguardia. Per il 2021, infine, il tasso di crescita del PIL è stimato pari all'1,2 per cento.

Risulta infine confermato il raggiungimento del pareggio di bilancio di strutturale – vale a dire l'obiettivo di medio termine (OMT) per l'Italia – nel 2020. Si prevede infatti che il saldo strutturale, che è stato pari a -1,1 per cento di Pil nel 2017, diminuirebbe rapidamente nel triennio successivo, sino a collocarsi in territorio positivo (+0,1 per cento) a fine 2020.

Il quadro di finanza pubblica

Il DEF 2018, presentato da un governo in carica per gli affari correnti, reca il solo quadro tendenziale di finanza pubblica, vale a dire riferito all'evoluzione dei dati finanziari sulla base della legislazione vigente. Esso espone un indebitamento netto delle amministrazioni pubbliche del 2017 pari al 2,3 per cento, in miglioramento di 0,2 punti percentuali rispetto al dato 2016 (2,5 per cento) ed in continuazione del percorso discendente avviato nel 2015, quando rispetto al 2014 si era registrato un livello di deficit pari al 3 per cento. Il dato 2017 è lievemente superiore al 2,1 previsto nella Nota di aggiornamento dello scorso settembre, a causa dell'impatto determinato su tale saldo dall'intervento di risanamento del settore bancario operato a seguito decreto-legge n.99 del 2017. Per gli anni successivi il quadro previsionale colloca l'indebitamento all'1,6 per cento di Pil nel 2018, allo 0,8 nel 2019 ed infine in pareggio nel 2020, fino a pervenire ad una posizione di avanzo dello 0,2 per cento nel 2021. Tale quadro, si è rammentato, incorpora i previsti aumenti dell'Iva e delle accise previste dalle c.d. clausole di salvaguardia, da cui deriverebbe un maggior gettito pari a 12,5 miliardi nel 2019 e di 6,7 miliardi nel 2020 (rispettivamente 0,7 e 0,4 punti di Pil). Quanto all'avanzo primario – vale a dire il saldo entratespese al netto degli interessi -, risultato nel 2017 pari all'1,5 per cento di Pil, si prevede che salirà all' 1,9 per cento nel 2018, per poi giungere al 3,7 per cento al termine del periodo di previsione. La spesa per interessi, già diminuita di 0,2 punti percentuali nel 2017 rispetto all'anno precedente (3,8 per cento a

fronte del 4 per cento nel 2016) scenderà nel 2018 fino al 3,5 per cento, mantenendosi poi su tale cifra fino al 2021, nonostante il previsto aumento dei rendimenti sui titoli di Stato.

Con riguardo al debito pubblico, il quadro tendenziale pone il rapporto debito/PIL per il 2018 al 130,8 per cento, in discesa dal 131,8 del 2017. Il livello del debito rispetto al PIL calerebbe poi più rapidamente nei prossimi tre anni, sia in relazione al consistente aumento dell'avanzo primario, sopra indicato, sia a seguito di una crescita più sostenuta del PIL nominale (vale a dire considerando anche l'andamento dell'inflazione) fino a raggiungere il 122,0 per cento nel 2021. Nel quadro di finanza pubblica contenuto dal DEF risulta infine confermato il raggiungimento del pareggio di bilancio di strutturale – vale a dire l'obiettivo di medio termine (OMT) per l'Italia – nel 2020, secondo quanto già previsto nella Nota di aggiornamento 2017. Si prevede infatti che il saldo strutturale, che è stato pari a -1,1 per cento di Pil nel 2017, diminuirebbe rapidamente nel triennio successivo, sino a collocarsi in territorio positivo (+0,1 per cento) a fine 2020.

Il Programma Nazionale di riforma.

Il Programma Nazionale di riforma (PNR), in stretta relazione con quanto previsto nel Programma di Stabilità, definisce gli interventi da adottare per il raggiungimento degli obiettivi nazionali di crescita, produttività, occupazione e sostenibilità delle finanze pubbliche, in coerenza con gli indirizzi formulati dalle istituzioni europee nell'ambito del semestre Europeo. Si ricorda in proposito che nella riunione dell'11 luglio 2017 il Consiglio dell'Unione europea ha approvato le raccomandazioni specifiche per paese, chiudendo così il ciclo annuale del Semestre medesimo. Per quanto riguarda l'Italia, si tratta di quattro raccomandazioni, riguardanti gli aggiustamenti di bilancio e la fiscalità (I), la giustizia, la pubblica amministrazione e la concorrenza (II), i crediti deteriorati e il settore bancario (III), il mercato del lavoro e la spesa sociale (IV). Una valutazione sui progressi compiuti nell'attuazione delle stesse è contenuto nel documento di lavoro sei servizi della Commissione europea costituito dalla Relazione per paese relativa all'Italia 2018 (cd. Country report). Per quanto riguarda il contenuto del Programma nazionale di riforma, in materia fiscale si segnala, in primo luogo, il previsto aumento, a legislazione vigente, delle aliquote IVA a gennaio 2019 e a gennaio 2020, quest'ultimo accompagnato da un rialzo delle accise sui carburanti. Al riguardo il DEF rileva che, come è già avvenuto in passato, le clausole di salvaguardia che contengono l'aumento dell'IVA potranno essere sostituite da misure alternative con futuri interventi legislativi, anche al fine di evitare una minore crescita del PIL in termini reali e un rialzo dell'inflazione che si determinerebbe con il predetto aumento. Il DEF ricorda, quindi, le numerose misure adottate per ridurre il carico fiscale e rivedere il sistema in un'ottica di semplificazione e avvicinamento ai contribuenti, nonché le misure di contrasto all'evasione fiscale e per il miglioramento della tax compliance, ponendo l'attenzione in particolare sul perfezionamento della dichiarazione dei redditi precompilata, sulla rottamazione delle cartelle e sulle misure contenute nella legge di bilancio 2018 (tra cui la cd. web tax).

Anche nel DEF 2018 la revisione della spesa continua a costituire uno strumento importante di risanamento dei conti pubblici e di stimolo alla crescita. Al riguardo si ricordano le modifiche apportate alla legge di contabilità nel 2016 che hanno inserito la spending review all'interno delle ordinarie procedure di bilancio, coinvolgendo tutti i Ministeri nel conseguimento di puntuali obiettivi annui di riduzione delle spese.

Il DEF rileva che nel corso del 2017 non sono stati registrati introiti da privatizzazioni, mentre si prevedono proventi pari allo 0,3 per cento annuo del PIL nel periodo 2018-2020. Prosegue invece il piano di dismissione e valorizzazione del patrimonio immobiliare, con entrate stimate per il triennio 2018-2020 di 690 milioni per il 2018, 730 milioni per il 2019 e 670 milioni per il 2020. Per quanto concerne il settore bancario e creditizio, con riferimento ai crediti deteriorati ed alle sofferenze bancarie (non performing loans – NPLs) il DEF rileva che il flusso di nuovi prestiti deteriorati ha raggiunto nel quarto trimestre del 2017 un valore al di sotto dei livelli registrati prima della crisi, pari al 2,1 per cento del totale. Nel complesso, alla fine del 2017 l'incidenza dei crediti deteriorati sul totale dei finanziamenti erogati dalle banche classificate come significative ai fini della vigilanza della BCE è scesa a fine anno (dal 17,6 per cento) al 14,5 per cento al lordo delle rettifiche di valore e (dal 9,4 per cento) al 7,3 per cento al netto. Tale riduzione deriva, secondo il Governo, sia dal miglioramento delle condizioni macroeconomiche che dagli effetti di alcuni interventi normativi (tra cui la riforma della disciplina delle esecuzioni immobiliari). Il DEF richiama, poi, gli effetti positivi che potranno generarsi dall'attuazione della delega legislativa in materia di crisi di impresa e insolvenza.

Gli obiettivi e le misure in materia di investimenti pubblici, infrastrutture e trasporti sono riportati in una specifica sezione del PNR e nell'allegato al DEF denominato "Connettere l'Italia: lo stato di attuazione dei programmi per le infrastrutture di trasporto e logistica". A tale riguardo viene richiamata la riforma degli appalti pubblici e delle concessioni e, in particolare, la nuova disciplina delle infrastrutture e degli insediamenti prioritari, basata sull'adozione di due strumenti di pianificazione e programmazione, il piano generale dei trasporti e della logistica (PGTL) e il documento pluriennale di pianificazione (DPP). Il DEF evidenzia, quindi, la leva degli

stanziamenti pubblici apprestati nel 2017 per sostenere la ripresa nei territori colpiti dal sisma o da eventi legati al dissesto idrogeologico. In relazione agli investimenti degli enti locali, il DEF richiama il patto di solidarietà nazionale "verticale" volto a favorire le spese di investimento (da realizzare attraverso l'uso dell'avanzo di amministrazione degli esercizi precedenti e il ricorso al debito) e, in particolare, le risorse stanziare con la legge di bilancio per il 2018 per ampliare ulteriormente gli spazi finanziari concessi agli enti locali, pari a 900 milioni di euro annui per ciascuno degli anni 2018 e 2019.

In materia di trasporti il DEF richiama la necessità di esercitare (entro agosto 2018) la delega legislativa conferita dalla legge annuale per la concorrenza per la riforma del trasporto pubblico non di linea, segnala che è in corso di approvazione il Contratto di Programma RFI 2017-2021 e, infine, ricorda che nell'ambito della strategia Connettere l'Italia rientra anche il nuovo Piano straordinario della mobilità turistica 2017-2022, il quale disegna un modello basato sulle Porte di Accesso del turismo in Italia (porti, aeroporti e stazioni ferroviarie), dando grande rilevanza anche all'infrastruttura digitale.

Con riferimento al sostegno alle imprese e alle politiche per la competitività, il DEF ricorda le misure (in buona parte integrative del Piano Industria 4.0 avviato con la legge di bilancio 2017) adottate con la legge di bilancio 2018 e il cd. "Decreto fiscale" (D.L. n. 148/2017), relative in particolare al rifinanziamento del Fondo di garanzia per le PMI, della cd. Nuova Sabatini (DL n.69/2013), del Piano straordinario per il Made in Italy e del voucher per l'internalizzazione, nonché gli incentivi fiscali per le spese di formazione del personale e per favorire la quotazione in borsa delle PMI. Da segnalare, inoltre, l'adozione della legge annuale sulla concorrenza (legge n. 124 del 4 agosto 2017), a conclusione di un lungo iter procedurale avviatosi a giugno 2015.

In materia di coesione territoriale il DEF dà conto dei positivi risultati ottenuti nel ciclo di programmazione dei Fondi strutturali 2007-2013 (ciclo conclusosi con il pieno assorbimento delle risorse cofinanziate) e dello stato di attuazione della programmazione 2014-2020. Su quest'ultima, per quanto concerne l'attuazione dei programmi operativi nazionali e regionali (51 in totale) cofinanziati dal FESR e dal FSE, il DEF evidenzia, in particolare, che al 31 dicembre 2017 si è registrata una percentuale di costo dei progetti attivati sulle risorse programmate pari al 38,4% (in linea con la media europea), corrispondenti a 19,9 miliardi.

Per quanto riguarda il sistema giudiziario il DEF sottolinea che nel 2017 si conferma il trend positivo di diminuzione dei procedimenti civili pendenti, passati dai circa 3,8 milioni di fine 2016 ai circa 3,6 milioni del 2017 (-4,5%), mentre per la giustizia penale si rileva una diminuzione nel 2017 del numero di procedimenti penali pendenti pari allo 0,5% rispetto al 2016. Il documento dà quindi conto dei provvedimenti adottati in attuazione della delega di riforma del codice penale e per la lotta alla corruzione (come la legge sul whistleblowing), nonché degli schemi di decreto legislativo di riforma dell'ordinamento penitenziario all'esame del Parlamento per l'espressione del parere di competenza.

In relazione alla pubblica amministrazione il DEF ricorda che è stata completata l'attuazione delle deleghe previste dalla legge di riforma (legge n. 124 del 2015), mentre con la legge di bilancio per il 2018 sono stati determinati gli oneri complessivi a carico del bilancio dello Stato per la contrattazione collettiva nazionale nel pubblico impiego, integrando lo stanziamento già previsto a legislazione vigente di 1.650 milioni di euro a decorrere dal 2018 (che consente incrementi retributivi pari al 3,48 per cento per il 2018).

In merito alla razionalizzazione delle società partecipate pubbliche, il DEF ricorda che a seguito delle modifiche apportate al Testo unico del 2016 il MEF ha svolto una ricognizione straordinaria delle partecipazioni societarie possedute dalle amministrazioni pubbliche (conclusasi a novembre 2017), al fine di monitorare il rispetto della nuova normativa. In materia di lavoro il documento richiama gli incentivi per l'occupazione messi in campo negli ultimi anni, nonché le misure per promuovere la contrattazione di secondo livello.

Per quanto concerne le politiche sociali, il DEF richiama le misure di sostegno alle famiglie e, in particolare, il Reddito di inclusione (REI), sul quale la legge di bilancio per il 2018 è intervenuta per estendere la platea dei beneficiari ed incrementare i benefici economici, attraverso un maggiore impegno finanziario di 300 milioni nel 2018, di 700 nel 2019 e di 900 milioni nel 2020; inoltre, è stata data piena attuazione alla riforma del terzo settore, con l'adozione dei decreti legislativi previsti. In materia di educazione il DEF richiama, in particolare, le norme intese a rafforzare il collegamento fra scuola e mondo del lavoro, la revisione dei percorsi dell'istruzione professionale, la progressiva istituzione del Sistema integrato di educazione e istruzione dalla nascita ai 6 anni, nonché i risultati raggiunti nel contrasto della dispersione scolastica e nell'attuazione del Piano nazionale scuola digitale.

Sul versante della ricerca, ove si registra ancora un livello di investimenti distante dagli obiettivi europei, il DEF richiama, in particolare, l'adozione del bando per progetti di ricerca di rilevante interesse nazionale (PRIN), che prevede un impegno complessivo di circa 390 milioni, e le norme per il reclutamento, la stabilizzazione e il rientro in Italia dei ricercatori.

Evoluzione del quadro normativo.

Nella seduta del 19 giugno 2018, Camera e senato hanno approvato due risoluzioni che impegnano il Governo: a presentare al Consiglio ed alla Commissione europea un aggiornamento del Programma di stabilità e del Programma Nazionale di Riforma, sulla base del programma di Governo presentato al Parlamento per la fiducia. Andranno a tal fine individuati gli interventi prioritari necessari per dare attuazione alle linee programmatiche e sottoporre i nuovi indirizzi all'approvazione parlamentare, prima di presentare l'aggiornamento del Programma di stabilità e del PNR alle istituzioni europee; ad assumere tutte le iniziative per favorire il disinnesco delle clausole di salvaguardia inerenti all'aumento delle aliquote IVA e delle accise; ad individuare le misure da adottare nel 2018 nel rispetto dei saldi di bilancio ed a riconsiderare in tempi brevi il quadro di finanza pubblica nel rispetto degli impegni europei per quanto riguarda i saldi di bilancio 2019-2021.

Controlli interni

Il regolamento dei controlli interni approvato con deliberazione consiliare n. 3 del 11.1.2013 modificata con deliberazione consiliare n. 12 del 31.3.2015 prevede i seguenti controlli all'art. 1:

1. Il Comune di Martellago, nell'ambito della propria autonomia normativa ed organizzativa, disciplina il servizio dei controlli interni, secondo il principio della distinzione tra funzioni di indirizzo e compiti di gestione. (rif. D.Lgs. n. 267/2000 art. 147, 147bis, 147ter, 147quater, 147quinquies).
2. Il servizio dei controlli interni dovrà:
 - a) verificare la legittimità, regolarità e correttezza amministrativa nonché la regolarità contabile degli atti (controllo di regolarità amministrativa e contabile);
 - b) verificare l'efficacia, l'efficienza e l'economicità dell'azione amministrativa al fine di ottimizzare, anche mediante tempestivi interventi di correzione, il rapporto tra obiettivi e azioni realizzate, nonché tra risorse impiegate e risultati (controllo di gestione);
 - c) garantire il costante controllo degli equilibri finanziari della gestione di competenza, della gestione dei residui e della gestione di cassa, anche ai fini della realizzazione degli obiettivi di finanza pubblica determinati dal patto di stabilità interno, mediante l'attività di coordinamento e di vigilanza da parte del Responsabile del settore economico-finanziario, nonché l'attività di controllo da parte dei Responsabili dei settori (controllo sugli equilibri finanziari);
 - d) valutare l'adeguatezza delle scelte compiute in sede di attuazione dei piani, programmi ed altri strumenti di determinazione dell'indirizzo politico, in termini di congruenza tra risultati conseguiti e gli obiettivi predefiniti (controllo strategico - obbligatorio per enti con popolazione superiore a 100.000 abitanti in sede di prima applicazione, a 50.000 abitanti dal 2014 e a 15.000 abitanti a decorrere dal 2015);
 - e) verificare, attraverso l'affidamento ed il controllo dello stato di attuazione di indirizzi e obiettivi gestionali, la redazione del bilancio consolidato, l'efficacia, l'efficienza e l'economicità degli organismi gestionali esterni dell'ente (controllo sugli organismi partecipati - obbligatorio per enti con popolazione superiore a 100.000 abitanti in sede di prima applicazione, a 50.000 abitanti dal 2014 e a 15.000 abitanti a decorrere dal 2015)
 - f) garantire il controllo della qualità dei servizi erogati, sia direttamente, sia mediante organismi gestionali esterni, con l'impiego di metodologie dirette a misurare la soddisfazione degli utenti esterni e interni dell'ente (controllo di qualità dei servizi - obbligatorio per enti con popolazione superiore a 100.000 abitanti in sede di prima applicazione, a 50.000 abitanti dal 2014 e a 15.000 abitanti a decorrere dal 2015).

Con deliberazione di Giunta comunale n. 152 del 14/6/2017 è stata aggiornata la metodologia per lo svolgimento dei controlli.

Il regolamento di contabilità approvato con deliberazione consiliare n. 62 del 21.12.2015 disciplina nel dettaglio le seguenti tipologie di controllo interno. Per quanto riguarda il controllo di Gestione il regolamento di contabilità prevede al Capo XI:

Art. 63 - Funzioni del controllo di gestione

1. È istituito, ai sensi dell'art. 196, del T.U. 18 agosto 2000, n. 267, e secondo i principi generali dettati dal D.Lgs. 30 luglio 1999, n. 286, il controllo di gestione.
2. Il controllo di gestione persegue il fine di garantire la realizzazione degli obiettivi programmati e la corretta ed economica gestione delle risorse pubbliche, l'imparzialità ed il buon andamento della pubblica amministrazione e la trasparenza dell'azione amministrativa.
3. Il controllo di gestione è la procedura diretta a verificare lo stato di attuazione degli obiettivi programmatici e, attraverso l'analisi delle risorse acquisite e della comparazione tra i costi e la quantità e qualità dei servizi offerti, la funzionalità dell'organizzazione dell'ente, l'efficacia, l'efficienza ed il livello di economicità nell'attività di realizzazione dei predetti obiettivi.
4. Nel regolamento dei controlli interni viene disciplinata la modalità di rilevazione dei dati e la finalità del controllo.

Art. 64 - Ufficio controllo di gestione

1. Per la realizzazione ed attuazione del controllo di gestione è istituito l'Ufficio di staff del Sindaco denominato "Servizio l'Ufficio controllo di gestione".
2. L'Ufficio viene dotato, in sede di approvazione dell'organico da parte della Giunta Comunale, delle necessarie risorse umane per lo svolgimento dei compiti assegnati.
3. In sede di approvazione del PEG vengono attribuite all'Ufficio le necessarie risorse finanziarie e strumentali.

Art. 65 - Referto sul controllo di gestione

1. Ai sensi dell'art. 198-bis del T.U. 18 agosto 2000, n. 267, il Servizio Controllo di Gestione fornisce le conclusioni del controllo (referto del controllo di gestione) oltre che agli amministratori ed ai responsabili dei Settori, anche alla competente Sezione Regionale della Corte dei Conti.

Art. 66 - Struttura organizzativa di valutazione – Definizione

1. La struttura organizzativa cui è demandato il compito di valutazione dei responsabili dei servizi e degli uffici cui sono state attribuite le funzioni di cui all'art. 107, commi 2 e 3 del T.U. 18 agosto 2000, n. 267, viene nominata Nucleo di valutazione della performance, per la cui nomina, composizione e funzionamento si fa riferimento al regolamento comunale sull'ordinamento degli uffici e dei servizi.
2. Il nucleo di valutazione della performance può essere costituito, previa stipulazione di apposita convenzione, in forma associata, con altri enti del comparto delle autonomie locali.

Per quanto riguarda il controllo strategico al Capo XII viene disciplinato quanto segue:

Art. 67 - Modalità applicative

1. Nel regolamento dei controlli interni viene disciplinata la modalità di rilevazione e la finalità del controllo.
2. Il controllo strategico si concretizza attraverso la verifica dei contenuti del DUP, Documento Unico di Programmazione, in coerenza con le linee programmatiche di mandato.
3. L'unità di controllo è l'organismo, sotto la direzione del Segretario generale, preposto alla verifica dello stato di attuazione dei programmi da effettuarsi in sede di aggiornamento del DUP ed in sede di verifica degli equilibri.
4. Con la Relazione della Giunta al Rendiconto sono rilevati gli eventuali scostamenti e la congruenza dei risultati rispetto agli obiettivi strategici prescelti e quanto previsto nel citato regolamento dei controlli interni.

Relativamente al controllo degli equilibri il Capo XIV disciplina quanto segue:

Art. 74 – Controllo sugli equilibri finanziari

1. Il controllo sugli equilibri finanziari è svolto sotto la direzione e il coordinamento del Responsabile del Servizio Finanziario e mediante la vigilanza dell'organo di revisione, prevedendo il coinvolgimento attivo degli organi di governo, del Segretario e dei responsabili dei Settori, secondo le rispettive responsabilità.
2. Il controllo sugli equilibri finanziari è svolto nel rispetto delle disposizioni dell'ordinamento finanziario e contabile degli enti locali, e delle norme che regolano il concorso degli enti locali alla realizzazione degli obiettivi di finanza pubblica, nonché delle norme di attuazione dell'articolo 81 della Costituzione.
3. Il controllo sugli equilibri finanziari implica anche la valutazione degli effetti che si determinano per il bilancio finanziario dell'ente in relazione all'andamento economico-finanziario degli organismi gestionali esterni.

Art. 75 – Modalità di controllo sugli equilibri finanziari

1. Il controllo sugli equilibri di bilancio è svolto periodicamente, con cadenza almeno semestrale, , di cui una coincidente con la deliberazione del permanere degli equilibri generali di bilancio di cui all'art. 193 del TUEL e di cui all'art. 15 del presente regolamento, al fine di esaminare:

1. la gestione di competenza;
2. l'andamento della gestione dei residui attivi e passivi;
3. l'andamento della gestione di cassa con particolare rilievo alle entrate a specifica destinazione.

2. Il controllo sugli equilibri finanziari si estende a tutti gli equilibri previsti dal D.Lgs. 267/2000. In particolare, è volto a monitorare il permanere degli equilibri seguenti:

1. equilibrio tra entrate e spese complessive;
2. equilibrio di parte corrente (entrate titoli I, II e III e spese titoli I e IV relative alle quote di capitale di ammortamento dei debiti);
3. equilibrio tra entrate e spese di parte capitale;
4. equilibrio nella gestione delle spese per i servizi per conto di terzi;
5. equilibrio tra entrata a destinazione vincolata e correlate spese;
6. equilibrio nella gestione di cassa, tra riscossioni e pagamenti;
7. equilibri obiettivi del patto di stabilità interno o equilibri previsti da norme imposte in materia di finanza pubblica.

Art. 76 - Risultanze del controllo

1. Sulla scorta delle verifiche espletate, il Responsabile del Servizio Finanziario redige una relazione sulla situazione complessiva degli equilibri finanziari dell'ente e sulle ripercussioni ai fini del rispetto dei vincoli imposti dal patto di stabilità interno o dalle norme che disciplinano il pareggio di bilancio.

2. Il verbale va trasmesso tempestivamente al Sindaco, alla Giunta Comunale, al Consiglio Comunale, al Segretario generale ed all'Organo di Revisione.

3. Nel caso in cui siano evidenziate condizioni di squilibrio finanziario, il responsabile del servizio finanziario dovrà proporre le misure da intraprendere per ristabilire le condizioni di equilibrio del bilancio.

4. Qualora i fatti o le valutazioni emerse dal controllo sugli equilibri siano di particolare gravità, e si rilevi che la gestione delle entrate o delle spese correnti evidenzia il costituirsi di situazioni - non compensabili da maggiori entrate o minori spese - tali da pregiudicare gli equilibri del bilancio, il Responsabile del Servizio finanziario, ai sensi dell'art. 153 comma 6 TUEL, entro sette giorni dalla conoscenza dei fatti, dovrà segnalare tale situazione al legale rappresentante dell'ente, al Consiglio dell'ente nella persona del suo presidente, al segretario ed all'organo di revisione.

5. Il Consiglio provvede al riequilibrio a norma dell'articolo 193, entro trenta giorni dal ricevimento della segnalazione, anche su proposta della Giunta.

6. E' rimessa all'autonomia gestionale del responsabile del servizio finanziario l'organizzazione delle modalità di svolgimento del controllo sugli equilibri di bilancio.

Art. 43 - Bilancio consolidato

1. Il Comune è tenuto a redigere il bilancio consolidato con i propri enti ed organismi strumentali, aziende, società controllate e partecipate, secondo le modalità ed i criteri individuati nei principi contabili.

2. Il bilancio consolidato è costituito dal conto economico consolidato, dallo stato patrimoniale consolidato e dai seguenti allegati:

- a) la relazione sulla gestione consolidata che comprende la nota integrativa;
- b) il parere dell'Organo di Revisione dei conti.

3. Il bilancio consolidato viene approvato con deliberazione di Consiglio Comunale entro il 30 settembre.

Art. 44 - Formazione del bilancio consolidato

1. Entro il 31 luglio gli organismi, enti e società ricompresi nel gruppo "Pubblica Amministrazione" di cui all'art. 11bis del D.Lgs. 118/2011 trasmettono i propri bilanci consuntivi e le informazioni necessarie alla predisposizione del bilancio consolidato.

Il Servizio Finanziario, sulla base di detti documenti ed informazioni, elabora lo schema di bilancio consolidato e predispone la relazione sulla gestione del Gruppo pubblico locale.

2. Lo schema del bilancio consolidato, approvato dalla Giunta Comunale, unitamente alla relazione di cui al punto precedente, comprendente la nota integrativa, è sottoposto all'esame dell'organo di revisione, ai fini della relazione di cui all'art. 239, comma 1 lettera d-bis TUEL. L'organo di revisione presenta la propria relazione entro 15 giorni dal ricevimento della documentazione.

3. Lo schema di bilancio consolidato approvato della Giunta unitamente a tutti gli allegati previsti dalla normativa sono depositati ai consiglieri comunali, mediante invio via mail oppure via pec della documentazione in formato digitale. Il deposito deve avvenire almeno 20 giorni prima della seduta del Consiglio Comunale; dell'avvenuto deposito è data comunicazione ai consiglieri mediante comunicazione via mail o pec.

Per quanto attiene ai controlli sulle partecipate non quotate si precisa quanto segue:

Il Comune di Martellago possiede una quota di partecipazione molto bassa in due società, Actv spa e Pmv spa, non quotate, e questo non permette al Comune di essere incisivo nella determinazione degli obiettivi. E' il Comune di Venezia a detenere la maggioranza delle quote.

Inoltre possiede una quota di partecipazione in Veritas spa, azienda equiparata ad una azienda quotata in borsa ai sensi dell'art 147 quater del D.Lgs n. 267/2000 che al comma 5 prevede che per aziende quotate si intendono anche le società emittenti strumenti finanziari quotati in mercati regolamentati. E' comunque stato costituito il controllo analogo nella società Veritas Spa, strumento che permette anche ai soci minoritari un riscontro sull'attività della società. Nel sito web di Veritas spa sono pubblicati gli obiettivi aziendali.

Infine risulta partecipare a due enti strumentali Consiglio di Bacino Venezia ambiente e Consiglio di Bacino Laguna di Venezia.

Con deliberazione di Giunta comunale n. 151 del 17.06.2016 è stato determinato il Gruppo amministrazione pubblica, lo stesso sarà oggetto di modifica sulla base delle risultanze dei bilanci delle aziende partecipate, controllate e degli enti strumentali.

Spesa

Pareggio di bilancio e indebitamento

La legge n. 243/12 che doveva entrare in vigore il 1 gennaio 2016 stabiliva l'obbligo, a carico di Regioni e enti locali, di raggiungere gli equilibri correnti e finali, di cassa e di competenza, sia in fase previsionale che in sede di rendiconto.

Il primo equilibrio da rispettare, oltre al pareggio complessivo, era quello di parte corrente, che si raggiunge quando il saldo fra entrate e spese correnti è maggiore o uguale a zero, e cioè quando le entrate dei primi tre titoli non sono inferiori alle spese correnti del titolo primo e le spese del titolo quarto dove sono allocati i rimborsi delle quote capitali dei prestiti e mutui. Stesso equilibrio va rispettato sulle movimentazioni di cassa.

L'obiettivo era il raggiungimento di un saldo non negativo, sempre in termini di competenza e di cassa, tra le entrate finali e le spese finali. Le entrate finali comprendono oltre le entrate correnti anche i proventi in conto capitale e le entrate per riduzioni da attività finanziarie. Le spese finali comprendono le spese correnti, quelle in conto capitale e gli oneri per incremento di attività finanziarie.

La norma prevedeva che un eventuale squilibrio in sede di rendiconto deve essere coperto nel triennio successivo mentre eventuali saldi positivi devono essere destinati all'estinzione del debito e al finanziamento delle spese di investimento. L'indebitamento quindi non concorre al raggiungimento dell'equilibrio finale.

Nessun ente, in base all'art. 10 della stessa legge, poteva ricorrere all'indebitamento in misura superiore all'importo della spesa per il rimborso prestiti risultante dal proprio bilancio di previsione. Le operazioni di indebitamento dovranno essere effettuate sulla base di intese da concludere in ambito regionale con meccanismi simili all'attuale sistema regionale di riparto degli spazi del Patto di stabilità interno, (patto orizzontale).

Una azione di coordinamento doveva essere svolta dalla Regione garantendo in ambito regionale l'equilibrio di cassa finale del complesso degli enti del proprio territorio. L'eventuale squilibrio determinerà l'obbligo, sia per la regione che per gli enti inadempienti, di rientrare nei parametri l'anno successivo.

L'art. 9 della Legge n. 243 del 24 dicembre 2012 declinava gli equilibri di bilancio per le Regioni e gli Enti locali in relazione al conseguimento, sia in fase di programmazione che di rendiconto, di un valore non negativo, in termini di competenza di cassa, del:

- a) saldo tra le entrate finali e le spese finali;
- b) saldo tra le entrate correnti e le spese correnti, incluse le quote di capitale delle rate di ammortamento dei prestiti.

Per l'anno 2016 la disciplina di cui all'art. 9 della Legge 243/2012 è stata sostituita da quella indicata all'art. 1 commi 707 e seguenti della Legge 208/2015 (Legge di stabilità 2016).

In particolare è previsto che gli enti debbano conseguire un saldo finanziario non negativo in termini di sola competenza tra entrate finali e spese finali. Per il solo anno 2016 sono considerati tra le entrate e le spese finali gli stanziamenti dei fondi pluriennali vincolato, sia di parte corrente che di parte capitale, al netto della quota rinveniente dal ricorso all'indebitamento.

È fatto obbligo, a dimostrazione della compatibilità del bilancio con gli obiettivi di finanza pubblica, di allegare al bilancio di previsione un prospetto contenente le previsioni di competenza triennali rilevanti in sede di rendiconto: tra le voci rilevanti non sono da considerare gli accantonamenti destinati a confluire nel risultato di amministrazione (fondo crediti dubbia esigibilità, fondi spese e rischi futuri, ecc.).

Per l'anno 2016 sono poi considerate ulteriori esclusioni di voci.

Con l'entrata in vigore della Legge n. 2016 del 12/8/2016 che ha apportato sostanziali modifiche alla legge 243/2012 e le nuove disposizioni si possono così sintetizzare:

L' art. 9 declina gli equilibri di bilancio per le Regioni e gli Enti locali in relazione al conseguimento, sia in fase di programmazione che di rendiconto, di un valore non negativo, in termini di competenza, tra le entrate finali e le spese finali. Per entrate finali si intendono quelle ascrivibili ai titoli 1, 2, 3, 4, e 5 e per spese finali quelle ascrivibili ai titoli 1, 2 e 3.

Per il triennio 2017/2019 la legge di stabilità n. 232/2016 ha previsto l'inclusione tra le entrate finali il Fondo pluriennale vincolato di entrata e di spesa. A decorrere dall'esercizio 2020, tra le entrate finali e le spese finali è incluso il fondo pluriennale vincolato di entrata e di spesa, finanziato dalle entrate finali.

La legge di bilancio per l'esercizio 2018 n. 205/2017 ha apportato ulteriori modifiche all'impianto normativo tra le quali la esclusione tra le voci di spesa delle quote del Fondo crediti dubbia esigibilità finanziato con avanzo di amministrazione.

La Corte Costituzionale con la sentenza n. 247/2017 ha espresso un principio fondamentale dirompente in termini di rispetto degli equilibri di finanza pubblica, che si possono così sintetizzare: Le limitazioni all'utilizzo dell'avanzo e del fondo pluriennale vincolato motivate da esigenze di finanza pubblica non possono pregiudicare il regolare adempimento delle obbligazioni passive da parte degli enti territoriali: lo stato non può, attraverso le regole del pareggio di bilancio, «espropriare» gli enti di risorse che sono nella loro disponibilità.

Tale concetto è stato ulteriormente ribadito con la recentissima sentenza della Corte Costituzionale n. 101 depositata il 18 maggio 2018.

Il legislatore dovrà provvedere a modificare l'impianto della legge costituzionale n. 243/2012, per accogliere le censure in questione.

Ad oggi, tuttavia, non essendo possibile stabilire quali possano essere le modifiche, occorre impostare il documento unico di programmazione e i documenti finanziari di bilancio in base alle regole in vigore, pertanto riferendosi alle tabelle dimostrative di cui all'art. 9 della L. 243/2012, sia in termini di competenza che di cassa, nella versione modificata dalla Legge n. 164/2016.

La rendicontazione

Ciclo della performance

Inoltre tra le norme che a partire dall'anno 2011 hanno un impatto anche con l'approvazione del bilancio di previsione e del bilancio pluriennale è il D. Lvo 27 ottobre 2009, n 150 che ha apportato modificazioni al D.Lgs. 30 marzo 2001, n. 165 - Norme sull'ordinamenti del Lavoro alle dipendenze delle amministrazioni pubbliche- .

Il primo adempimento relativo alle suddette disposizioni si è concretizzato con l'approvazione da parte della Giunta comunale, con deliberazione n. 375 del 27.12.2010, del Regolamento di Organizzazione degli uffici e dei servizi , dopo l'approvazione dei principi da parte del Consiglio comunale.

Il Capo VII -Misurazione valutazione e trasparenza - del citato regolamento disciplina il Ciclo della Performance.

In particolare l'art. 38 regola il Ciclo della performance e recita: "Ai fini dell'attuazione dei principi generali fissati per la misurazione e la valutazione della performance il comune sviluppa le seguenti fasi del ciclo di gestione della performance:

- impostazione dei piani o programmi o progetti di lavoro;
- definizione degli obiettivi strategici e dei correlati obiettivi operativi che si intendono raggiungere, dei valori attesi e i rispettivi indicatori;
- collegamento tra gli obiettivi e l'allocazione delle risorse;
- monitoraggio in corso di esercizio e attivazione di eventuali correttivi;
- definizione dei procedimenti e loro pubblicità, anche in funzione dell'accesso ai Settori/Servizi ed agli atti;
- misurazione e valutazione della performance organizzativa e individuale;
- utilizzo dei sistemi premianti, secondo criteri di valorizzazione del merito;
- rendicontazione dei risultati raggiunti e redazione di una relazione finale sulla performance."

Con deliberazione n. 29 del 24/1/2011 la Giunta comunale ha approvato l'organigramma del Comune e sono stati definiti gli ambiti di attività con la ripartizione in Settori e Servizi, mantenendo l'attuale assetto organizzativo. Nello stesso atto sono state individuate le funzioni affidate a ciascun servizio.

L'art. 39 "Piano della performance" stabilisce quali siano i documenti e i contenuti del Ciclo della Performance e recita:

"Il Piano della Performance è lo strumento che regola il Ciclo della Performance. Lo stesso coincide con la Relazione previsionale e programmatica, con il Bilancio Pluriennale dell'ente e con il Piano Esecutivo di Gestione. Esso si conclude con la relazione finale sul ciclo della performance che viene approvata dalla Giunta comunale e confluisce nella Relazione della Giunta al rendiconto della gestione.

Il Piano ha lo scopo di assicurare:

- la qualità della rappresentazione della performance in particolare nelle modalità di formulazione degli obiettivi strategici;
- la comprensibilità della rappresentazione del ciclo della performance che deve esplicitare il legame che sussiste tra i bisogni della collettività e la missione istituzionale, le priorità dei programmi politici e le strategie dell'amministrazione, gli obiettivi e gli indicatori;
- l'attendibilità della rappresentazione della Performance ovvero la verificabilità ex post della correttezza metodologica del processo di pianificazione.

Nella stesura del Piano devono essere rispettati i seguenti principi generali:

Trasparenza: pubblicazione del processo e dei contenuti del Piano sul proprio sito web istituzionale in apposita sezione denominata "Trasparenza, valutazione e merito" oltre al coinvolgimento degli addetti al Ciclo della performance sia in fase di stesura che di monitoraggio e pubblicità attraverso altri mezzi a seconda delle caratteristiche degli utenti;

Immediata intelligibilità: il documento deve essere di dimensioni contenute e facilmente comprensibile ai fruitori esterni;

Veridicità e verificabilità: gli indicatori devono essere chiari e indicare le fonti di provenienza; deve contenere il calendario di monitoraggio, la previsione di eventuali revisioni in corso d'anno nel caso in cui intervenissero situazioni straordinarie e devono essere individuati gli attori del sistema;

Partecipazione: deve essere attiva la partecipazione del personale con responsabilità apicale che a sua volta deve coinvolgere il personale afferente alla propria struttura;

Coerenza interna ed esterna: i contenuti del piano devono essere coerenti con il contesto di riferimento e con le dotazioni strumentali, umane e finanziarie disponibili;

Orizzonte pluriennale: l'arco temporale di riferimento deve essere un triennio con scomposizione in obiettivi annuali secondo una logica di scorrimento.

Il piano deve essere strettamente collegato con il processo di programmazione economico-finanziaria e di bilancio secondo quanto previsto nel regolamento di contabilità almeno su quattro livelli:

- coerenza dei contenuti;
- coerenza con il calendario con cui si sviluppano i due processi;
- coordinamento con gli attori che debbono necessariamente essere gli stessi coinvolti nel processo di stesura del bilancio;
- integrazione degli strumenti di reportistica e dei sistemi informativi a supporto dei due processi.

Il processo di definizione del Piano segue cinque fasi logiche:

- definizione dell'identità del comune;
- analisi del contesto esterno ed interno;
- definizione degli obiettivi strategici e delle strategie;
- definizione degli obiettivi operativi e dei piani operativi;
- comunicazione del Piano all'interno e all'esterno."

Per quanto contenuto nel su-riportato articolo 39, il bilancio di previsione, ed in particolare la Relazione Previsionale e Programmatica, costituiscono il Piano della Performance.

Va rilevato che per gli enti in sperimentazione di bilancio il presente documento denominato DUP sostituisce la Relazione previsionale e programmatica

L'entrata in vigore del D.Lgs. n. 33/2014, così come aggiornato dal D.Lgs n. 97 del 25/5/2016, vede un nuovo modo di rendere pubblici i documenti di bilancio attraverso la pubblicazione nell'apposita sezione del sito istituzionale "Amministrazione trasparente" nella sottosezione di primo livello "BILANCI" e "Piano degli indicatori e risultati attesi" .

Gli obiettivi ritenuti strategici per il triennio 2019/2021 sono di seguito rappresentati.

Obiettivi strategici

PIANO DEGLI OBIETTIVI ANNO 2019-2021

OBIETTIVO N. 1

TITOLO

PAREGGIO DI BILANCIO

DESCRIZIONE

Mantenimento degli equilibri di bilancio e rispetto delle norme in materia di pareggio di bilancio

CENTRI RESPONS.

Obiettivo trasversale

FASI

FASI 2019/2021	TEMPISTICA 2019/2021		
	data inizio	data termine	tempo effettivo
F. 1 Verifica rispondenza delle risultanze di bilancio con le norme sul pareggio di bilancio anche con norme che potrebbero intervenire in corso d'anno - Responsabile settore economico finanziario	gennaio	Approvazione del bilancio di previsione	
F. 2 Eventuali rettifiche da apportare al calcolo e per adeguare il bilancio alle eventuali norme che intervengono successivamente - Responsabile settore economico finanziario	In occasione della predisposizione della prima variazione di bilancio		
F. 3 Predisposizione del piano dei pagamenti in occasione della predisposizione del bilancio di previsione e ogni qual volta sia necessaria la revisione del piano - I responsabili dei servizi con responsabilità di gestione dei pagamenti di spese di investimento	In occasione della predisposizione del bilancio e ogni qualvolta necessari		
F. 4 Monitoraggio della situazione contabile da parte di ciascun responsabile del proprio budget, con segnalazione di eventuali situazioni pregiudizievoli, anche ipotetiche, al raggiungimento degli obiettivi - Tutti i	Ogni qualvolta necessari		

	Responsabili			
F. 5	Comunicazioni al Responsabile del settore economico finanziario di situazioni eccezionali che si discostino dalle previsioni di bilancio - Tutti i Responsabili	ogni qualvolta necessari		
F. 6	produzione di proiezione e verifiche su richiesta del Responsabile del settore economico finanziario - Tutti i Responsabili	ogni qualvolta necessari	nei termini richiesti	

INDICATORI

	INDICATORI 2019/2021	valore atteso	valore definitivo
I. 1	rispetto delle succitate scadenze o delle scadenze di volta in volta comunicate per l'acquisizioni di dati	i termini temporali sopraindicati	
I. 2	partecipazione alle riunioni mensili dei Responsabili se all'odg vi sono argomenti inerenti il pareggio di bilancio	Partecipare a tutte le riunioni con argomento all'odg inerente	

RISORSE UMANE

A___ B___ C___ D 7 Responsabili di Settore

PREVISIONALE

EFFETTIVO

altri Uffici coinvolti

Tutti i Servizi del Comune

Riferimento al DUP

Sezione strategica

COMMENTI

OBIETTIVO N. 2**TITOLO**

ASSICURARE LA PUBBLICAZIONE NEL SITO WEB ISTITUZIONALE - SEZIONE AMMINISTRAZIONE TRASPARENTE - DEI DOCUMENTI E DELLE INFORMAZIONI DI CUI AL D. LGS. 33/2013, AL FINE DI GARANTIRE L'ACCESSIBILITÀ E LA TRASPARENZA DELL'AZIONE AMMINISTRATIVA E LA PREVENZIONE DELLA CORRUZIONE.

DESCRIZIONE

La pubblicazione nel sito web delle informazioni e dei documenti previsti dalle norme di legge è garanzia di piena trasparenza ed accessibilità dell'attività amministrativa, rende concreto l'esercizio del diritto di accesso e tutela i soggetti interni ed esterni all'Ente consentendo loro l'esercizio del diritto di accesso civico. Obiettivo primario dell'Ente è il monitoraggio sulla qualità e sull'aggiornamento dei dati e delle informazioni che saranno oggetto di pubblicazione

CENTRI RESPONS.

Obiettivo trasversale

FASI

FASI 2019/2021	TEMPISTICA 2019/2021		
	data inizio	data termine	tempo effettivo
F. 1 Pubblicazione nei termini previsti dalle norme vigenti di tutte le informazioni di competenza di ciascun responsabile	01.01.2019	31.12.2021	

INDICATORI

INDICATORI 2019/2021	valore atteso	valore definitivo
I. 1 Monitoraggio dell'avvenuta pubblicazione dei dati di cui al D.Lgs. 33/2013, con particolare riguardo agli aspetti previsti da norme collegate (es: norme privacy, tipologia dei dato, garanzia di formato della pubblicazione) attraverso riunioni periodiche della Conferenza dei Responsabili di Settore. L'attività di verifica sarà attuata sulla base delle deliberazioni Anac e dei prospetti contenenti gli obblighi di pubblicazione da questa adottati	Almeno 1 seduta della Conferenza dei Responsabili di Settore (con eventuale presenza del referente URP)	

RISORSE UMANE A___ B___ C___ D 7 Responsabili di Settore

PREVISIONALE	EFFETTIVO
--------------	-----------

altri Uffici coinvolti Tutti i Servizi del Comune

Riferimento al DUP Sezione strategica

COMMENTI

Analisi delle condizioni esterne

Situazione socio economica del territorio

Dinamiche demografiche al 31.12.2017

POPOLAZIONE

I dati della popolazione possono essere rilevati secondo due modalità differenti disciplinate dall'ISTAT:

1. modalità riferita alla POSAS (Popolazione residente per Sesso, Anno di nascita e Stato civile);
2. modalità riferita al Modello P2 (Movimento e calcolo della popolazione residente).

Quadro sintetico della popolazione (calcolati secondo il Modello ISTAT P2)

. Popolazione legale al censimento 1991	n.	18.587
. Popolazione legale al censimento 2001	n.	19.476
. Popolazione legale al censimento 2011	n.	21.171
. Popolazione residente alla fine del 31.12.2017	n.	21.502
di cui Maschi	n.	10.473
Femmine	n.	11.029

.Trend storico dell'evoluzione della popolazione

Anno	Popolazione	Maschi	Femmine	Nuclei
2008	21.032	10.398	10.634	8.409
2009	21.223	10.470	10.753	8.550
2010	21.279	10.422	10.857	8.682
2011	21.395	10.454	10.941	8.429
2012	21.442	10.453	10.989	8.525
2013	21.515	10.494	11.021	8.569
2014	21.494	10.478	11.016	8.625
2015	21.528	10.526	11.002	8.660
2016	21.480	10.465	11.015	8.688
2017	21.502	10.473	11.029	8.755

.Riepilogo variazioni anagrafiche anno 2017 (calcolati secondo il Modello ISTAT P2)

Popolazione al 01.01.2017		21.480
. Nati nell'anno	n.	156
. Deceduti nell'anno	n.	168
Saldo naturale		-12
. Immigrati nell'anno	n.	679
. Emigrati nell'anno	n.	645
Saldo migratorio		34
Popolazione al 31.12.2017		21.502

.Composizione della popolazione per fasce d'età (calcolati secondo il Modello ISTAT POSAS) anno 2017

In età prescolare (0/6 anni)	1.225
In età scuola obbligo (7/14 anni)	1.718
In forza lavoro 1° occupazione (15/29 anni)	3.045
In età adulta (30/64 anni)	10.492
In età senile (oltre 65 anni)	5.023
TOTALE	21.503

.Tasso di natalità e mortalità della popolazione (calcolati secondo il Modello ISTAT P2)

Anno	% natalità	% mortalità
2008	0,98	0,75
2009	0,89	0,77
2010	0,84	0,79
2011	0,99	0,64
2012	0,93	0,73
2013	0,82	0,72
2014	0,64	0,82
2015	0,73	0,79
2016	0,69	0,84
2017	0,72	0,78

Composizione della popolazione per nuclei e convivenze (calcolati secondo il Modello ISTAT P2)

Nuclei unifamiliari	2.315
Nuclei familiari con 2 componenti	2.734
Nuclei familiari con 3 componenti	1.804
Nuclei familiari con 4 componenti	1.444
Nuclei familiari con 5 componenti	339
Nuclei familiari con oltre 5 componenti	119
TOTALE nuclei	8.755

Il livello di istruzione obbligatoria della popolazione residente è praticamente del 100%.

Territorio

QUADRO GENERALE

Superficie in Km ^q	20,17
Altitudine slm. minima	4,5
Massima	12,5

RISORSE IDRICHE

Fiumi: 8

Fiume Dese
 Fiume Marzenego
 Rio Piovega
 Rio Vernise
 Rio Bazzera
 Rio Storto
 Rio Roviego
 Rio Dosa

Viabilità:

Strade statali	Km.	8,50
Strade provinciali	Km.	8,70
Strade comunali	Km.	117,00
Strade vicinali	Km.	56,00
Autostrade	Km.	5,50

Strumenti urbanistici e programmatori vigenti:

Piano di Assetto del Territorio: adottato con deliberazione consiliare n. 78 del 22.11.2010 e approvato in Conferenza di Servizi il 26.06.2012, è divenuto efficace 15 giorni dopo la pubblicazione della deliberazione di Giunta Provinciale n. 96 del 11.07.2012 nel Bollettino Ufficiale della Regione Veneto n. 66 del 17.08.2012.

Piano Regolatore Generale: approvato, vigente acquista "il valore e l'efficacia del PI per le sole parti compatibili con il PAT" ai sensi dell'art. 48 della L.R. 11/2004.

Piano degli Interventi: 2012 adottato con deliberazione di Consiglio Comunale n. 73 del 27.12.2012 e approvato con deliberazioni di Consiglio Comunale n. 14 del 10.04.2013 e n. 55 del 25.09.2013.

Piano degli Interventi PI n. 2 approvato con deliberazioni di Consiglio Comunale n. 59 del 02.12.2015 e n. 11 del 30.03.2016.

Per quanto riguarda gli atti che prevedono opere a scomputo e/o permutate si segnalano le seguenti determinazioni di accertamento di entrate da perequazione adottate nel corso del 2016:

imp_acc	pereq area	pereq denaro	rif. accordo	n. det.	data determina	OBIETTIVO	Totale intervento
€ 2.323,70	€ 2.323,70		124	181	03/03/2016	OPERA 1/2015 PISTA CICLABILE VIA FRASSINELLI 1° STRALCIO	
€ 8.103,10	€ 8.103,10		123	166	25/02/2016	OPERA 1/2015 PISTA CICLABILE VIA FRASSINELLI 1° STRALCIO	
€ 1.101,90	€ 1.101,90		100	221	15/03/2016	OPERA 1/2015 PISTA CICLABILE VIA FRASSINELLI 1° STRALCIO	
€ 4.460,00	€ 4.460,00		145	182	03/03/2016	OPERA 1/2015 PISTA CICLABILE VIA FRASSINELLI 1° STRALCIO	
€ 5.721,60	€ 5.721,60		84	167	25/02/2016	OPERA 1/2015 PISTA CICLABILE VIA FRASSINELLI 1° STRALCIO	
€ 36,30	€ 36,30		110	222	15/03/2016	OPERA 1/2015 PISTA CICLABILE VIA FRASSINELLI 1° STRALCIO	
€ 1.030,00	€ 1.030,00		124	181	03/03/2016	OPERA 1/2017 PISTA CICLABILE VIA FRASSINELLI 2° STRALCIO	
€ 1.146,00	€ 1.146,00		123	166	25/02/2016	OPERA 1/2017 PISTA CICLABILE VIA FRASSINELLI 2° STRALCIO	
€ 6.670,00	€ 6.670,00		15	820	26/10/2016	"realizzazione pista ciclabile Via Morosini" opera n. 2 2016/2018;	
€ 11.532,60	€ 11.532,60		95	643	25/08/2016	Sistemazione v. delle Motte/v. Trieste	
€ 8.450,00	€ 8.450,00		130	790	20/10/2016	Sistemazione v. delle Motte/v. Trieste	

€ 15.000,00	€ 15.000,00		30	644	25/08/2016	Attrezzatura parco Marzenego	
€ 26.646,30		€ 26.646,30	124	181	03/03/2016	realizzazione pista ciclabile Via Frassinelli 2° STRALCIO opera n. 1/2017;	€ 230.302,40
€ 15.750,90		€ 15.750,90	123	166	25/02/2016	realizzazione pista ciclabile Via Frassinelli 2° STRALCIO opera n. 1/2017;	
€ 33.098,10		€ 33.098,10	100	221	15/03/2016	realizzazione pista ciclabile Via Frassinelli 2° STRALCIO opera n. 1/2017;	
€ 36.665,00		€ 36.665,00	145	182	03/03/2016	realizzazione pista ciclabile Via Frassinelli 2° STRALCIO opera n. 1/2017;	
€ 19.278,40		€ 19.278,40	84	167	25/02/2016	realizzazione pista ciclabile Via Frassinelli 2° STRALCIO opera n. 1/2017;	
€ 53.863,70		€ 53.863,70	110	222	15/03/2016	realizzazione pista ciclabile Via Frassinelli 2° STRALCIO opera n. 1/2017;	
€ 45.000,00		€ 45.000,00	114	789	20/10/2016	realizzazione pista ciclabile Via Frassinelli 2° STRALCIO opera n. 1/2017;	
€ 18.200,00		€ 18.200,00	129	158	24/02/2016	realizzazione pista ciclabile Via Morosini opera n. 2 2016/2018;	€ 18.200,00
€ 6.467,40		€ 6.467,40	95	643	25/08/2016	sistemazione v. delle Motte/v. Trieste	€ 19.017,40
€ 12.550,00		€ 12.550,00	130	790	20/10/2016	sistemazione v. delle Motte/v. Trieste	
€ 7.500,00		€ 7.500,00	30	644	25/08/2016	attrezzatura parco Marzenego	€ 7.500,00
€ 25.650,00		€ 25.650,00	19	645	25/08/2016	qualificazione via Roviego-Marzenego	€ 25.650,00
€ 6.966,44		€ 6.966,44	126	530	28/06/2016	attrezzature Via Boschi	€ 6.966,44
€ 42.500,00		€ 42.500,00	13	646	25/08/2016	attrezzature via Selvanese	€ 42.500,00
€ 415.711,44	€ 65.575,20	€ 350.136,24					

Per quanto riguarda gli atti che prevedono opere a scapito e/o permuta si segnalano le seguenti determinazioni di accertamento di entrate da perequazione adottate nel corso del 2017:

imp_acc	pereq area	pereq denaro	rif. accordo	n. det.	data determina	OBIETTIVO
€ 26.625,00		€ 26.625,00	131	426	16/05/2017	OPERA 1/2015 PISTA CICLABILE VIA FRASSINELLI 1° STRALCIO

€ 27.000,00		€ 27.000,00	52	92	30/01/2017	Parco Laghetti porta sud
€ 13.400,00		€ 13.400,00	96	430	18/05/2017	attrezzature Via Boschi
€ 24.000,00	€ 288,50	€ 23.711,50	132	436	22/05/2017	Sistemazione v. delle Motte/v. Trieste
€ 16.840,00		€ 16.840,00	4	427	16/05/2017	Sistemazione v. delle Motte/v. Trieste
€ 18.750,00		€ 18.750,00	22	93	30/01/2017	Messa in sicurezza di via Frassinelli 1° stralcio

Per quanto riguarda gli atti che prevedono opere a scomputo e/o permutate si segnalano le seguenti determinazioni di accertamento di entrate da perequazione adottate nel corso del 2018:

imp_acc	pereq area	pereq denaro	rif. accordo	n. det.	data determina	OBIETTIVO
€ 45.000,00	€ 30.210,00	€ 14.790,00	45	in corso di registrazione		attr. parco fluviale roviego - olmo

Nel corso del quinquennio 2018/2022, per quanto riguarda gli atti che prevedono opere a scomputo e/o permutate, si presume che si completino gli accordi previsti nel PI vigente, che prevede i seguenti interventi:

imp_acc	pereq area	pereq denaro	pereq opere	rif. accordo	n. det.	data determina	OBIETTIVO
€ 14.460,00	€ 14.460,00			39	--	-----	AREE CENTRALI MAERNE
€ 600,00	€ 600,00			48	--	-----	AREE CENTRALI MAERNE
€ 22.300,00	€ 22.300,00			50	--	-----	AREE CENTRALI MAERNE
€ 38.951,50		€ 38.951,50		139	--	-----	AREE CENTRALI MAERNE
€ 7.504,20	€ 4.570,00		€ 2.934,20	12	--	-----	ATTR. PARCO FLUVIALE ROVIEGO - OLMO
€ 45.003,70	€ 7.890,00	€ 16.187,90	€ 20.925,80	97	--	-----	ATTR. PARCO FLUVIALE ROVIEGO - OLMO
€ 25.500,00	€ 18.400,00	€ 7.100,00		11	--	-----	

€ 13.056,00		€ 13.056,00		137	--	-----	ATTREZZATURE VIA BOSCHI
€ 31.104,00	€ 18.800,00	€ 12.304,00		57	--	-----	PARCO LAGHETTI PORTA SUD
€ 27.000,00	€ 2.200,00	€ 14.900,00	€ 9.900,00	64	--	-----	PARCO LAGHETTI PORTA SUD
€ 2.100,00	€ 2.100,00			83	--	-----	PARCO LAGHETTI PORTA SUD
€ 231.891,25	€ 97.790,00		€ 134.101,25	88	--	-----	PARCO LAGHETTI PORTA SUD
€ 15.830,00		€ 15.830,00		99	--	-----	PARCO MARZENEGO
€ 67.500,00		€ 67.500,00		1	--	-----	PARTE VIA SELVANESE
€ 30.000,00		€ 30.000,00		36	--	-----	PARTE VIA SELVANESE
€ 30.000,00	€ 8.340,00	€ 21.660,00		133	--	-----	PARTE VIA SELVANESE
€ 5.530,00	€ 5.530,00			116	--	-----	PISTA CICLABILE FRASSINELLI STRALCIO
€ 27.000,00		€ 27.000,00		147	--	-----	PISTA CICLABILE FRASSINELLI STRALCIO
€ 9.375,00		€ 9.375,00		149	--	-----	PISTA CICLABILE FRASSINELLI STRALCIO
€ 19.995,90	€ 1.140,00	€ 18.855,90		89	--	-----	PISTA CICLABILE MOROSINI
€ 320.000,00		€ 265.000,00	€ 55.000,00	53	--	-----	SISTEMAZ. VIABILITA' E VERDE OLMO NORD
€ 45.002,00	€ 4.090,00	€ 40.912,00		70	--	-----	SISTEMAZ. VIABILITA' E VERDE OLMO NORD
€ 40.000,00	€ 1.600,00	€ 38.400,00		134	--	-----	SISTEMAZ. VIABILITA' E VERDE OLMO NORD
€ 12.000,00	€ 2.600,00	€ 9.400,00		75	--	-----	SISTEMAZIONE VIA MOTTE/TRIESTE

Piano per l'edilizia economica e popolare: approvato esistente

Piano per gli insediamenti produttivi: approvato (industriale, artigianale e commerciale) esistente.

Programma di fabbricazione: non esistente perché in presenza di P.R.G.

Esistenza della coerenza delle previsioni annuali e pluriennali con gli strumenti urbanistici vigenti (ex art. 12, comma 7, Lgs. n. 77/1995): SI.

Analisi delle condizioni interne

Dotazione organica

ORGANICO DEL PERSONALE AL 31.12.2017 ESCLUSO IL SEGRETARIO GENERALE (dopo il conferimento delle funzioni di Polizia Locale e Protezione Civile all'Unione dei Comuni del Miranese)

Categoria	Di ruolo	Fuori dotazione organica	Non di ruolo annuale *	TOTALE
B1	7			
B3	5			
C1	34			
D1	17			
D3	5			
TOTALI	68			

ANDAMENTO DELL'OCCUPAZIONE

	TOTALE DIPENDENTI (ESCLUSO IL SEGRETARIO GENERALE)	DI RUOLO	FUORI DOTAZIONE	NON DI RUOLO	VARIAZIONE ANNUALE IN % RISPETTO AL 2000 (su totale dipendenti)
31.12.2000	80	77	1	2	-
31.12.2001	84	78	-	6	+ 4,76
31.12.2002	88	84	-	4	+ 9,09
31.12.2003	85	81	-	4	+ 5,88
31.12.2004	81	78	-	3	+ 1,23
31.12.2005	84	80	-	4	+ 4,76
31.12.2006	81	77	-	4	+ 1,23

31.12.2007	78	78	-	-	- 2,56
31.12.2008	81	81	-	-	+ 1,23
31.12.2009	80	80	-	-	-
31.12.2010	80	80	-	-	-
31.12.2011	79	79	-	-	- 1,27
31.12.2012	79	79	-	-	- 1,27
31.12.2013	79	79	-	-	- 1,27
31.12.2014	78	78	-	-	- 2,50
31.12.2015	68	68	-	-	- 15,00
31.12.2016	67	67	-	-	-16,25
31/12/2017	68	68	-	-	-15,00
31/12/2018	68	68	-	-	-15,00

Organigramma

MACRO STRUTTURA

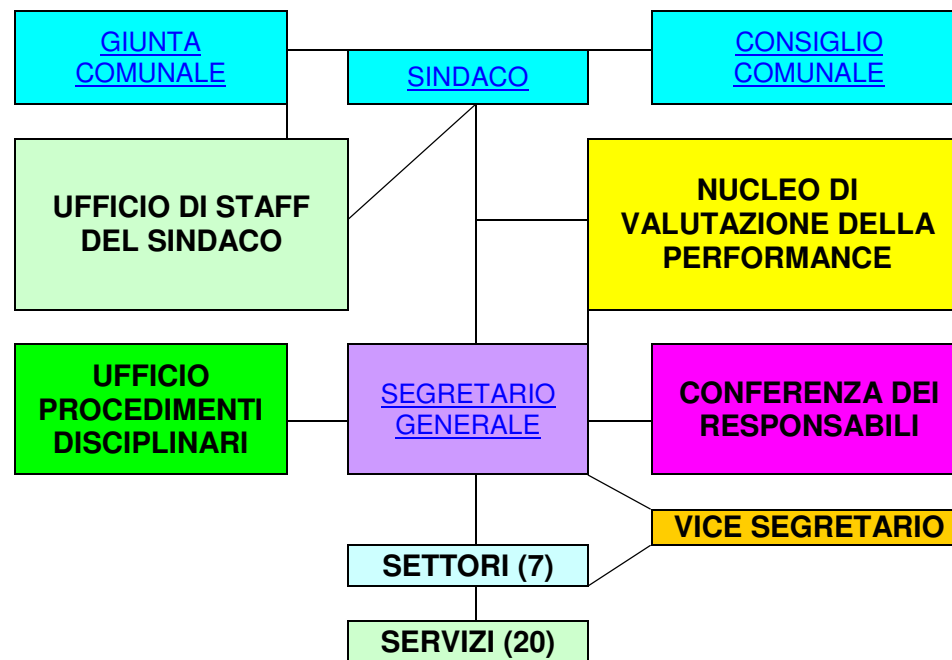

SETTORE AFFARI GENERALI (1)

SERVIZIO
SEGRETERIA
CONTRATTI
GARE E
APPALTI (1)

SERVIZIO LEGALE E
CASA (13)

SETTORE ECONOMICO-FINANZIARIO (2)

SERVIZIO
CONTABILITA'
(2)

SERVIZIO
TRIBUTI ED
ENTRATE VARIE
(11)

SERVIZIO RISORSE
UMANE (10)

SERVIZIO
ECONOMATO
(16)

SETTORE GESTIONE DEL TERRITORIO (3)

SERVIZIO LAVORI
PUBBLICI ED
ESPROPRI (3)

SERVIZIO
MANUTENZIONE
DEL PATRIMONIO
(12)

SERVIZIO
PATRIMONIO E
AMBIENTE (17)

SETTORE EDILIZIA PRIVATA (4)

SERVIZIO EDILIZIA PRIVATA (4)

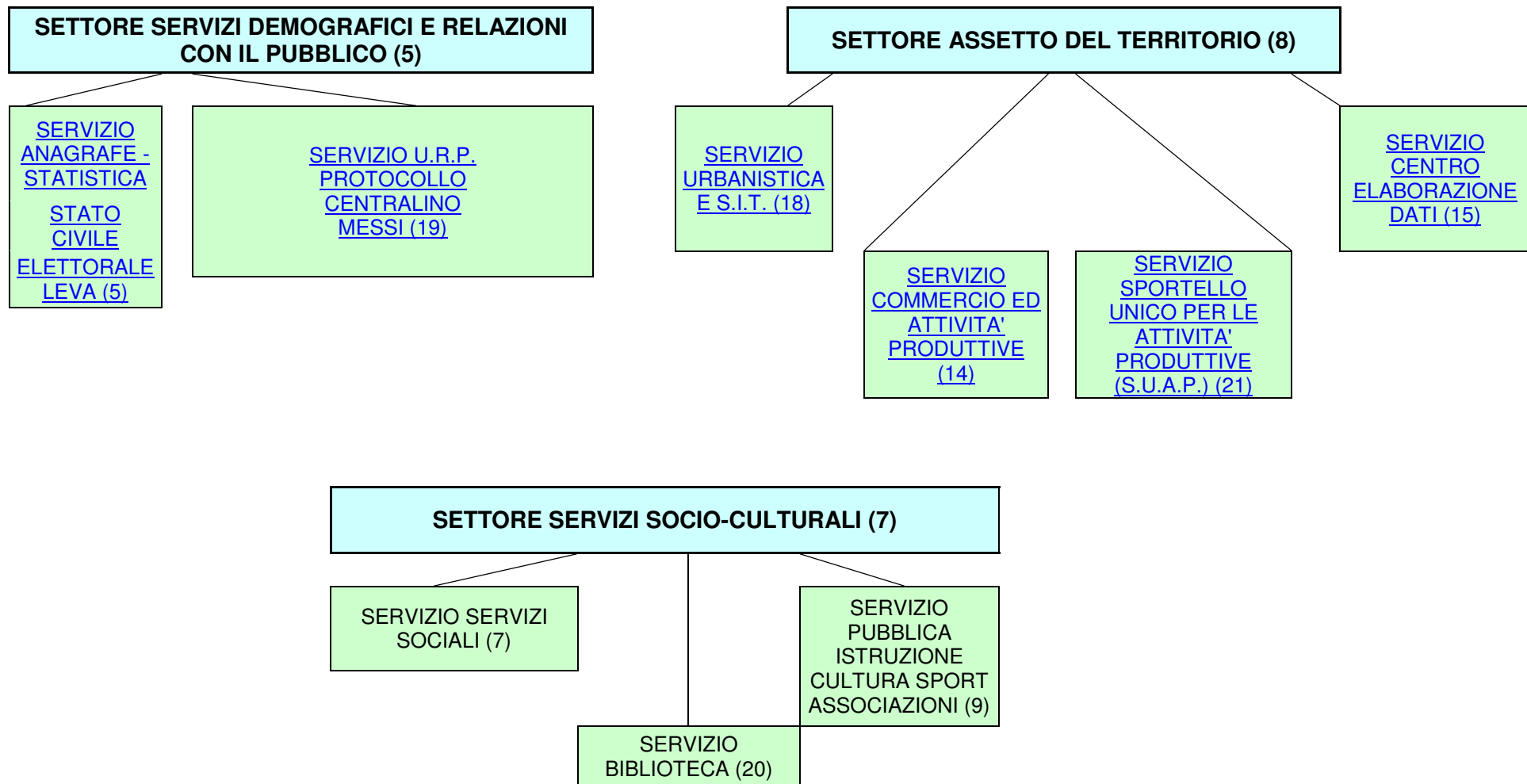

La Funzione Polizia Locale è stata trasferita , con decorrenza 01.01.2015, all'Unione dei Comuni del Miranese.
 La Funzione Protezione Civile è stata trasferita , con decorrenza 01.01.2015, all'Unione dei Comuni del Miranese.
 Il Servizio Controllo di Gestione è stato trasferito , con decorrenza 01.08.2018, all'Unione dei Comuni del Miranese.

Partecipazioni societarie

Nuovo testo unico sulle società partecipate.

Il 23 settembre 2016 è entrato in vigore il D.Lgs. n. 175/2016 recante il “Testo Unico in materia di società a partecipazione pubblica”, attuativo della delega di cui all’art. 18 della Legge n. 124/2015 “Deleghe al Governo in materia di riorganizzazione delle amministrazioni pubbliche” ed approvato nel Consiglio dei Ministri n. 125 del 10 agosto 2016.

A seguito dell’entrata in vigore del D. Lgs. 19 agosto 2016 n. 175, emanato in attuazione dell’art. 18, legge 7 agosto 2015 n. 124, che costituisce il nuovo Testo unico in materia di Società a partecipazione Pubblica (T.U.S.P.), come integrato e modificato dal Decreto legislativo 16 giugno 2017, n. 100 (di seguito indicato con “Decreto correttivo”); il Consiglio Comunale con deliberazione n. 40 del 29/9/2017 con oggetto “*REVISIONE STRAORDINARIA DELLE PARTECIPAZIONI EX ART. 24, D.LGS. 19 AGOSTO 2016 N. 175 - RICOGNIZIONE PARTECIPAZIONE POSSEDUTE*” ha provveduto a effettuare la ricognizione di tutte le partecipazioni.

Numerosi sono gli adempimenti di interesse per le società partecipate dal Comune.

Nello schema sotto riportato si riepilogano i principali.

31/12/2016	Adeguamenti statutari società a controllo pubblico
01/01/2017	Adozione sistemi di contabilità separata
23/03/2017 prorogato al 30/09/2017 dall'art. 16 del decreto correttivo	Ricognizione delle eccedenze di personale
30/04/2017	Relazione sul governo societario
31/07/2017	Disposizioni per amministratori - dipendenti di enti controllanti
23/09/2017	Applicazione TU alle società quotate (solo per le società quotate)
30/09/2017	Ricognizione delle eccedenze di personale
31/12/2017	Adeguamento statutario delle disposizioni in merito al socio privato (per le società a controllo pubblico a partecipazione mista pubblico privata)
30/06/2018	Termine del divieto di assunzioni per le società controllate

Nella tabella seguente sono riportati, invece, i principali adempimenti di interesse per l’Ente.

31/12/2016	Adeguamenti statutari società a controllo pubblico	prorogato al 31/07/2017 ad opera dell'art. 17 comma 1 D. Lgs. 100/2017
23/03/2017	Piano di revisione straordinaria delle partecipate	prorogato al 30/09/2017 ad opera dell'art. 15 D. Lgs. 100/2017
23/03/2018	Alienazione partecipazioni	Prorogato al 30/09/2018 (entro 1 anno dalla revisione straordinaria)
31/12/2018	Razionalizzazione periodica delle partecipazioni	
31/12/2019	Relazione sull’attuazione del piano di razionalizzazione periodica	
31/12/2020	Ai fini della razionalizzazione periodica, prima applicazione della soglia di fatturato medio di 1 milione di euro	

In data 9 giugno 2017 è stato approvato il decreto legislativo n. 100, correttivo del D.Lgs. 175/2017, “*Testo unico in materia di società a partecipazione pubblica*”, il cui iter di approvazione era stato oggetto della pronuncia di incostituzionalità formulata con sentenza n. 251/2016 della Corte Costituzionale.

Tra le principali novità introdotte si prevede:

- che l'attività di autoproduzione di beni e servizi possa essere strumentale agli enti pubblici partecipanti o allo svolgimento delle loro funzioni;
- che sono ammesse le partecipazioni nelle società aventi per oggetto sociale la produzione di energia da fonti;
- che, nel caso di partecipazioni regionali o delle province autonome di Trento e Bolzano, l'esclusione, totale o parziale, di singole società dall'ambito di applicazione della disciplina può essere disposta con provvedimento motivato del Presidente della Regione o dei Presidenti delle province autonome di Trento e Bolzano, adottato in ragione di precise finalità pubbliche nel rispetto dei principi di trasparenza e pubblicità. Inoltre, viene espressamente previsto che il provvedimento di esclusione sia trasmesso alla competente Sezione regionale di controllo della Corte dei conti, alla struttura di monitoraggio del Ministero dell'economia e delle finanze;
- l'intesa in Conferenza Unificata per: il decreto del Presidente del Consiglio dei ministri di determinazione dei requisiti di onorabilità, professionalità e autonomia dei componenti degli organi amministrativi e di controllo di società a controllo pubblico; il decreto del Ministro dell'economia e delle finanze con il quale sono definiti indicatori dimensionali quantitativi e qualitativi, al fine di individuare fino a cinque fasce per la classificazione delle società a controllo pubblico, nel caso di società controllate dalla regione o da enti locali; il decreto del Ministro del lavoro e delle politiche sociali volto a disciplinare le modalità di trasmissione dell'elenco del personale eccedente;
- per le amministrazioni titolari di partecipazioni di controllo in società, la facoltà di riassorbimento del personale già in precedenza dipendente dalle amministrazioni stesse con rapporto di lavoro a tempo indeterminato, senza che ciò rilevi nell'ambito delle facoltà assunzionali disponibili e a condizione che venga fornita dimostrazione, certificata dal parere dell'organo di revisione economico-finanziaria, che le esternalizzazioni siano state effettuate nel rispetto degli adempimenti previsti dalla normativa vigente;
- la possibilità per le amministrazioni pubbliche di acquisire o mantenere partecipazioni in società che producono servizi di interesse economico generale fuori dall'ambito territoriale della collettività di riferimento, purché queste ultime abbiano in corso o ottengano l'affidamento del servizio tramite procedure a evidenza pubblica. Resta ferma in ogni caso l'applicazione di quanto previsto per le società in house, al fine di salvaguardare la disciplina europea e con essa la previsione secondo la quale tali società devono garantire che oltre l'80% del loro fatturato sia effettuato nello svolgimento dei compiti a esse affidati dall'ente pubblico o dagli enti pubblici soci, potendo agire fuori da tale ambito solo ed esclusivamente per il restante 20%;
- che ai fini dell'applicazione del criterio del fatturato medio non superiore al milione di euro, il primo triennio rilevante sia il triennio 2017-2019 e nelle more della prima applicazione di tale criterio si considerino rilevanti, in via transitoria, le partecipazioni in società che, nel triennio antecedente all'adozione di tali misure, abbiano conseguito un fatturato medio non superiore a cinquecentomila euro;

Di seguito si riporta la situazione dell'assetto delle partecipazioni alla data del 31/12/2017:

Denominazione	Indirizzo sito WEB	% Partec.	n. Azioni.	Funzioni attribuite e attività svolte	Anno scadenza Impegno *	Oneri per l'ente**
Actv Spa	http://actv.avmspa.it/	0,16	1502	SERVIZIO RELATIVO ALL'INTEGRAZIONE DELLA TRATTA DI TRASPORTI AGLI ISTITUTI SCOLASTICI	2029	€ 35.378,85
Veritas Spa	https://www.gruppoveritas.it/	2,44	69542	SERVIZIO IDRICO E SERVIZI RELATIVI AL CICLO DEI RIFIUTI URBANI ED ASSIMILATI E GESTIONE CIMITERI	2050	€ 2.557.586,35

La partecipazione in PMV Spa, è stata dismessa a luglio 2017 mediante concambio di azioni di Actv S.p.A, giusta deliberazione di c.c. n. 33 del 31/7/2017 in esecuzione del Piano operativo di razionalizzazione delle società approvato con Deliberazione Consiliare n. 10/2015 ed in adesione al progetto di scissione totale di Pmv Spa con conferimento di tutto il suo patrimonio ad AVM Spa e Actv Spa in conformità al Piano di Razionalizzazione delle Partecipate approvato dal Comune di Venezia.

*Dato relativo alla durata della società come da visura camerale recepita agli atti.

**Dato riferito al rendiconto finanziario comunale approvato relativo all'anno 2017.

Inoltre il Comune di Martellago detiene le seguenti partecipazioni:

Denominazione	Indirizzo sito WEB	% Partec.	n. Azioni.	Funzioni attribuite e attività svolte	Scadenza Impegno *	Oneri per l'ente**
Consiglio di bacino Laguna di Venezia	http://www.consigliodibacino.vg.it/	2,682	Quota per n.di abitanti	pianifica e controlla, in base al Decreto Legislativo n. 152/2006, il sistema idrico integrato (S.I.I.) di un bacino territoriale che comprende 36 comuni (tra cui Venezia) estesi su due province venete: Venezia e Treviso.	2022	0
Consiglio di bacino Venezia Ambiente	http://www.veneziamambiente.it/	2,421	Quota per n.di abitanti	funzioni di programmazione, organizzazione, affidamento e controllo del servizio pubblico di gestione integrata dei rifiuti urbani nel Bacino di rispettiva competenza, subentrando alle funzioni già di competenza delle Autorità di Ambito.	2034	€ 12.702,60

ACCORDI DI PROGRAMMA E ALTRI STRUMENTI DI PROGRAMMAZIONE NEGOZIATA

ACCORDO DI PROGRAMMA

Oggetto:

Altri soggetti partecipanti:

Impegni di mezzi finanziari:

Durata dell'accordo:

Situazione socio-economica

Economia insediata

PROVINCIA DI VENEZIA
LOCALIZZAZIONI DI IMPRESA (Sedi + Unità locali) ATTIVE PER COMUNE E SETTORE

Dati al 31/12/2017

Fonte: Infocamere Stockview

		VE021 MARTELLAGO
Settore	Divisione	
A Agricoltura, silvicoltura pesca	A 01 Coltivazioni agricole e produzione di prodotti animali, c...	99
	A 02 Silvicoltura ed utilizzo di aree forestali	1
	A 03 Pesca e acquacoltura	1
A Agricoltura, silvicoltura pesca Totale		101
B Estrazione di minerali da cave e miniere	B 08 Altre attività di estrazione di minerali da cave e miniere	-
B Estrazione di minerali da cave e miniere Totale		-
C Attività manifatturiere	C 10 Industrie alimentari	13
	C 11 Industria delle bevande	2
	C 12 Industria del tabacco	-
	C 13 Industrie tessili	7
	C 14 Confezione di articoli di abbigliamento; confezione di ar...	15
	C 15 Fabbricazione di articoli in pelle e simili	4
	C 16 Industria del legno e dei prodotti in legno e sughero (es...	15
	C 17 Fabbricazione di carta e di prodotti di carta	3
	C 18 Stampa e riproduzione di supporti registrati	3
C 19 Fabbricazione di coke e prodotti derivanti dalla	1	

	raffinaz...	
	C 20 Fabbricazione di prodotti chimici	2
	C 21 Fabbricazione di prodotti farmaceutici di base e di prepa...	1
	C 22 Fabbricazione di articoli in gomma e materie plastiche	9
	C 23 Fabbricazione di altri prodotti della lavorazione di miner..	7
	C 24 Metallurgia	1
	C 25 Fabbricazione di prodotti in metallo (esclusi macchinari ...	59
	C 26 Fabbricazione di computer e prodotti di elettronica e ott...	5
	C 27 Fabbricazione di apparecchiature elettriche ed apparecchi...	14
	C 28 Fabbricazione di macchinari ed apparecchiature nca	8
	C 29 Fabbricazione di autoveicoli, rimorchi e semirimorchi	1
	C 30 Fabbricazione di altri mezzi di trasporto	1
	C 31 Fabbricazione di mobili	7
	C 32 Altre industrie manifatturiere	16
	C 33 Riparazione, manutenzione ed installazione di macchine ed...	12
C Attività manifatturiere Totale		206
D Fornitura di energia elettrica, gas, vapore e aria condiz...	D 35 Fornitura di energia elettrica, gas, vapore e aria condiz...	3
D Fornitura di energia elettrica, gas, vapore e aria condiz... Totale		3
E Fornitura di acqua; reti fognarie, attività di gestione d...	E 36 Raccolta, trattamento e fornitura di acqua	-
	E 37 Gestione delle reti fognarie	2
	E 38 Attività di raccolta, trattamento e smaltimento dei rifiu...	2
	E 39 Attività di risanamento e altri servizi di gestione dei r...	-
E Fornitura di acqua; reti fognarie, attività		4

di gestione d... Totale		
F Costruzioni	F 41 Costruzione di edifici	75
	F 42 Ingegneria civile	4
	F 43 Lavori di costruzione specializzati	180
F Costruzioni Totale		259
G Commercio all'ingrosso e al dettaglio; riparazione di aut...	G 45 Commercio all'ingrosso e al dettaglio e riparazione di au...	50
	G 46 Commercio all'ingrosso (escluso quello di autoveicoli e d...	187
	G 47 Commercio al dettaglio (escluso quello di autoveicoli e d...	206
G Commercio all'ingrosso e al dettaglio; riparazione di aut... Totale		443
H Trasporto e magazzinaggio	H 49 Trasporto terrestre e mediante condotte	45
	H 50 Trasporto marittimo e per vie d'acqua	3
	H 51 Trasporto aereo	1
	H 52 Magazzinaggio e attività di supporto ai trasporti	2
	H 53 Servizi postali e attività di corriere	-
H Trasporto e magazzinaggio Totale		51
I Attività dei servizi di alloggio e di ristorazione	I 55 Alloggio	8
	I 56 Attività dei servizi di ristorazione	118
I Attività dei servizi di alloggio e di ristorazione Totale		126
J Servizi di informazione e comunicazione	J 58 Attività editoriali	2
	J 59 Attività di produzione cinematografica, di video e di pro...	5
	J 60 Attività di programmazione e trasmissione	-
	J 61 Telecomunicazioni	-
	J 62 Produzione di software, consulenza informatica e attività...	21
	J 63 Attività dei servizi d'informazione e altri servizi infor...	12
J Servizi di informazione e comunicazione Totale		40

K Attività finanziarie e assicurative	K 64 Attività di servizi finanziari (escluse le assicurazioni ...	15
	K 65 Assicurazioni, riassicurazioni e fondi pensione (escluse ...	-
	K 66 Attività ausiliarie dei servizi finanziari e delle attivi...	32
K Attività finanziarie e assicurative Totale		47
L Attività immobiliari	L 68 Attivita' immobiliari	98
L Attività immobiliari Totale		98
M Attività professionali, scientifiche e tecniche	M 69 Attività legali e contabilità	2
	M 70 Attività di direzione aziendale e di consulenza gestional...	16
	M 71 Attività degli studi di architettura e d'ingegneria; coll...	15
	M 72 Ricerca scientifica e sviluppo	1
	M 73 Pubblicità e ricerche di mercato	9
	M 74 Altre attività professionali, scientifiche e tecniche	18
	M 75 Servizi veterinari	-
M Attività professionali, scientifiche e tecniche Totale		61
N Noleggio, agenzie di viaggio, servizi di supporto alle imp...	N 77 Attività di noleggio e leasing operativo	2
	N 78 Attività di ricerca, selezione, fornitura di personale	-
	N 79 Attività dei servizi delle agenzie di viaggio, dei tour o...	5
	N 80 Servizi di vigilanza e investigazione	0
	N 81 Attività di servizi per edifici e paesaggio	20
	N 82 Attività di supporto per le funzioni d'ufficio e altri se...	20
N Noleggio, agenzie di viaggio, servizi di supporto alle imp... Totale		47
O Amministrazione pubblica e difesa; assicurazione sociale...	O 84 Amministrazione pubblica e difesa; assicurazione sociale ...	-
O Amministrazione pubblica e difesa; assicurazione sociale... Totale		-
P Istruzione	P 85 Istruzione	9

P Istruzione Totale		9
Q Sanità e assistenza sociale	Q 86 Assistenza sanitaria	8
	Q 87 Servizi di assistenza sociale residenziale	-
	Q 88 Assistenza sociale non residenziale	2
Q Sanità e assistenza sociale Totale		10
R Attività artistiche, sportive, di intrattenimento e diver...	R 90 Attività creative, artistiche e di intrattenimento	1
	R 91 Attività di biblioteche, archivi, musei ed altre attività...	-
	R 92 Attività riguardanti le lotterie, le scommesse, le case d...	2
	R 93 Attività sportive, di intrattenimento e di divertimento	7
R Attività artistiche, sportive, di intrattenimento e diver... Totale		10
S Altre attività di servizi	S 94 Attività di organizzazioni associative	1
	S 95 Riparazione di computer e di beni per uso personale e per...	16
	S 96 Altre attività di servizi per la persona	62
S Altre attività di servizi Totale		79
X Imprese non classificate	X Imprese non classificate	3
X Imprese non classificate Totale		3
Totale Generale		1.597

Strutture pubbliche al 31.12.2017

SEDI MUNICIPALI

	Ubicazione	Annotazioni
Sedi Comunali	P.zza Vittoria 1	Sede istituzionale e dei seguenti servizi: Servizio segreteria e contratti, gare e appalti, servizio legale e casa, Servizio servizi sociali, servizio pubblica istruzione, sport, tempo libero e associazioni
	P.zza Vittoria 81	Sede dei seguenti servizi: Servizio contabilità, servizio risorse umane, servizio economato, servizio tributi ed entrate varie, servizio edilizia privata, servizio urbanistica e sit, servizio commercio e attività produttive, servizio Suap, servizio Ced, Sportello Veritas Spa
	P.zza Vittoria 8	Sede dei seguenti servizi: Ufficio messi, servizio lavori pubblici ed espropri, servizio anagrafe, stato civile, statistica elettorale e leva, servizio Urp, protocollo, centralino e messi
	Via Regina Niero 5	Deposito comunale e dei seguenti servizi: servizio manutenzione del patrimonio e servizio patrimonio e ambiente
	P.zza IV novembre	Sede dei seguenti servizi: Biblioteca e anagrafe, ufficio decentrato

EDUCAZIONE (a.s. 2017/2018)

	Denominazione	Nr.	Media annuale frequentanti
Asilo nido	"Il Pulcino" – Via Moro, 4/d	1	33

EDUCAZIONE (a.s. 2017/2018)

	Denominazione	Nr.	Nr. Iscritti
Scuole infanzia	"Malaguzzi" – Via Toscana, 2	1	108
	"S. Isaacs – Via Guardi, 2	1	85
	"Rodari" – Via Chiesa, 28	1	108
Scuole primaria	"Goldoni" – Via Trento, 28	1	413
	"N. Sauro" Via Tasso, 16	1	383
	"Giovanni XXIII" – Via Olmo, 200	1	259
Scuole secondarie 1°	"Buonarroti" – Via Trento, 26	1	276
	"Matteotti" Via Manzoni, 11	1	204
	"Matteotti" Via Chiesa	1	161
	TOTALE	9	1997

CULTURA

	Ubicazione	Annotazioni
Auditorium	n. 1 Via D. Chiesa	Arena all'aperto all'interno dei giardini pubblici in Via D. Chiesa
Centro civico	n. 1 a Olmo (via D. Chiesa) n. 1 a Maerne (Via Guardi)	
Auditorium Biblioteca	P.zza IV Novembre	
Sala commissione edilizia	P.zza Vittoria 81	
Auditorium SS.Salvatore (ex Chiesetta)	P.zza Vittoria	Presso il complesso di Ca' della Nave

IMPIANTI SPORTIVI

	Ubicazione	Attività Svolte
Palestra	P.zza Vittoria – adiacente sede uffici comunali	Karatè, ginnastica per anziani, pallavolo, danza (tradizionale e sudamericana), calcio pulcini; Taekwon-Do; ginnastica ritmica
	Via Tasso Maerne – adiacente scuola primaria	Karatè, ginnastica per anziani, pallavolo, tiro con l'arco, ginnastica artistica
	Via Trento Martellago – adiacente scuola primaria	pallavolo, basket
	Via Manzoni – adiacente scuola secondaria 1°	Basket, ginnastica per anziani, ginnastica artistica, pallavolo, Yoga
Palazzetti	Via Trento- adiacente scuola secondaria 1°	Ginnastica artistica, basket, pallavolo
	Via Chiesa Olmo – adiacente scuola primaria e secondaria	Judo, basket, calcio a cinque, ginnastica per anziani, pallavolo
Campo Sportivo Pista atletica ciclodromo	Via Trento – Martellago	Calcio, atletica, ciclismo, podismo
Campo sportivo	Via Tasso – Maerne	Calcio
Campo sportivo	Via Gioberti – Olmo	Calcio
Campo sportivo	Via Olmo 70 e 70/A	Calcio e pallacanestro
Campi da tennis	Olmo	Tennis e pallacanestro
Bocciodromo	Via Baracca – adiacente Pro-Senectute	
	Via Guardi – adiacente Pro-Senectute	
Piscina	Via Olmo	Nuoto

ALTRE STRUTTURE

	Ubicazione	Annotazioni
Caserma Carabinieri	Via Regina Niero	
Uffici A.S.L.	Via Trento	Distretto sanitario

RETI TECNOLOGICHE

			Annotazioni
Rete fognaria:			In gestione a Veritas S.p.A.
.mista	km.	6,14	
.nera	km	69,00	

Acque meteoriche	Km	106	
Rete acquedotto	km.	126,00	In gestione a Veritas S.p.A.
Rete Illuminazione: .punti luce	nr.	4.604	Rete per un totale di Km. 118

AREE VERDI, PARCHI, GIARDINI

	<i>Kmq</i>	<i>Annotazioni</i>
Aree verdi	0,774	Il Parco di notevole interesse è denominato "Parco Laghetti"
Di cui Parchi urbani di notevole interesse	0,20	

Risorse strumentali al 31.12.2017

Distribuzione rete dati tra le sedi del Comune di Martellago

Esiste una rete a stella che parte da P.zza Vittoria 81 (sala server) e connette i vari "rami" gestiti con linea dati Telecom cioè la Biblioteca Comunale e la sede decentrata Anagrafe a Maerne, Uffici Patrimonio, Ambiente in via Regina Niero a Martellago. Le due sedi di P.za Vittoria 1 e 8 sono collegate alla sede dei server tramite fibra ottica.

Distribuzione rete telefonica tra le sedi del Comune

In P.za Vittoria 81 arriva un flusso primario della Telecom che gestisce tutte le linee telefoniche passanti per un centralino Master: 041-5404xxx. Da questo centralino vengono gestite tutte le linee interne attive dell'edificio, una parte però sono re-instradate, attraverso la fibra ottica, verso la sede P.za Vittoria 8 dov'è dislocato un centralino Slave. Questo centralino inoltra le telefonate allo stesso edificio e, attraverso 2 cavi appositi, le linee per la sede di P.za Vittoria 1 e, con un ulteriore cavo, la sede di Via Roma. Le sedi di Piazza Vittoria 1, 8 e via Roma hanno linee dirette (es. fax, Sindaco, allarme ecc...). La sede della Biblioteca ed il Comando hanno linee e centralino indipendenti.

Infrastruttura Disaster Recovery

Il Disaster Recovery non è formalizzato con un piano vero e proprio, ma, da molto prima che diventasse un obbligo, sono state avviate procedure di controllo (quarantena e/o recupero e/o eliminazione diretta) dei dati da virus (mail comprese), backup di dati e programmi su cassette a rotazione e periodicamente spostate in un edificio separato. Tutti i processi vengono quotidianamente monitorati e periodicamente controllato che i dati siano ripristinabili entro i termini previsti.

Dal 2016 è stato sostituito il sw di Bk da locale su cassetta, a cloud per alcuni server delle sedi, per i server decentrati il bk viene eseguito su HDD locale e pilotato al cloud perché le linee dati Comune/sedi non permettono l'esportazione dei dati, in via progressiva, tenendo il bk su cassetta per i 4 server virtuali principali ed il veeam (bk per immagine dei server realizzato ogni notte con salvataggio dei dati su NAS posta in un edificio diverso da quello contenente la sala server) come bk integrale locale per un ripristino rapido (il bk in cloud è necessario per le misure minime di sicurezza informatica ma è più lento nel recupero/ripristino dei dati).

Dal 2016 è stato sostituito il sw che gestisce i log di accesso alle tabelle/cartelle di rete in quanto quello precedentemente usato non riusciva a seguire gli "aggiornamenti" del SIC.

Sistema di videosorveglianza

Nel corso degli anni 2017/2018, con collaudo a febbraio 2018, è stato realizzato un impianto di videosorveglianza formato da n° 9 postazioni di videosorveglianza con telecamere di tipo 'dome', inoltre sono stati installati n° 5 varchi di lettura targhe, dotati ciascuno di n° 2 telecamere di contesto e n° 2 telecamere di lettura targhe. In totale sono state installate n° 29 telecamere sia nel capoluogo che nelle località di Olmo e Maerne.

STRUMENTI INFORMATICI

DOTAZIONE INFORMATICA AI 31/12/2017

tipo	Nr.	descrizione	servizio
Server dipartimentali	2	ServerBiblio (ex Server C)+KeyLine x gestione utenti	Biblioteca
	1	SrvPtr01 (ex ServerA)	Servizio manutenzione del patrimonio
	3	2 Nodi SrvEs01/2 (contengono ripartiti 5 server virtuali Windows e 4 server virtuali Linux)+SrvBck (Ex ServerD)	Municipio
	1	Ex ServerB	Protezione Civile
NAS	1		Old Sala Server
Portatili	2	Per registrazioni C.C. e streaming	Segreteria
	1		Messi
	2		Urb
	1		Vigili
	1		ced
	4	A disposizione	economato
	1	Revisori	ragioneria
	1	Visure catalogo libri (fa parte dell'incarico non so se il dispositivo sia di proprietà del Comune)	biblioteca
Postazione computer da tavolo (costituite da p.c., monitor, tastiera, mouse) (di proprietà)	3		Protocollo
	1		Spedizione
	5		Edilizia privata
	1		Economato
	4		Urbanistica e S.I.T.
	7		Contabilità
	4		Risorse Umane
	6		Segreteria-Sin-Seo
	3		Assessori e pres. Del Consiglio
	1		Legale e casa
	1		S.U.A.P.

	2		Commercio e attività produttive
	2		Ced
	8		Servizi sociali
	2		Pubblica istruzione, cultura sport e associazioni
	4		Centralino e messi, Urp
	10		Anagrafe, stato civile, elettorale e leva
	2	In comodato d'usa dal ministero con lettore di impronte digitali usb	Postazioni CIE
	5		Lavori pubblici ed espropri
	2		Patrimonio e ambiente
	5		Manutenzione del patrimonio
	6		Biblioteca
	14		Biblioteca-utenti
	3		Tributi ed entrate varie
	9	8 spostati in altra sede dell'unione dal Ced di Salzano, uno resta qui per visure vecchie multe	Polizia locale
	1	Gis	
	4	Centro p3@ Casa bianca	
	4	Centro P3@ C.Civico Olmo	
	1	Cantiere Donna	
	1	Protezione civile	
	1	Aipa	
Multifunzione, tutti con scanner: a noleggio	1	Colore (FAX)	Corridoio segreteria
	1	Colore (FAX)	Corridoio Servizi sociali
	1	Colore (predisp.FAX) –inkjet	Atrio PI-Legale
	1	Bianco e nero	archivio contabilità/personale
	1	Colore (FAX)	Corridoio Urbanistica
	1	Colore	Atrio edilizia privata
	1	Colore (FAX)	Manutenzione del patrimonio
	1	Colore	Patrimonio ed ambiente
	1	Bianco e nero (FAX)	Anagrafe, stato civile, elettorale e leva
	1	Colore (predisposto FAX)	Corridoio Utc

di proprietà del Comune	1	Colore	Biblioteca
	1	B/N+fax	Anagrafe Maerne
	1	B/N+fax	Biblioteca
	2	B/N+fax b/n	Protocollo
	2		Postazioni Carta Identità Elettronica
Comodato d'uso			
Stampanti	10	B/N (6 ad aghi+4 laser)	Anagrafe, stato civile, elettorale e leva
	2	B/N+color	Urp, centralino e messi
	1	Color	protocollo
	1	B/N	Economato
	2	B/N	Tributi ed entrate varie
	3	B/N	Servizi sociali
	1		Segretaria
	1		Legale e casa
	1	Utenti Color	Biblioteca
	1	B/N	Centro P3@ Martellago
	1	B/N	Centro P3@ Olmo
	Scanner	4	Uno A4, uno A3
1			Contratti-Segretaria
1			Ragioneria
1			Ambiente
8			Anagrafe, stato civile, elettorale e leva
1			Ced
3			Polizia locale
1		A0	Urbanistica e S.I.T.
1			Urbanistica e S.I.T.
Plotter	1		Lavori pubblici ed espropri
	1		Edilizia privata
Tablet/jpad	1	Con sim	Urbanistica
	1	Con sim	ced
	1	Non predisposto per la sim	Centro P3@ C.Civico
	4	Non predisposti per la sim	Olmo
Certificatori automatici	no		
Altri dispositivi	1	Tele laser	Polizia locale
Cartografia	Si	Gis su rete locale (Mapper)	

Accessi Internet	105	Usufruibili da tutta la rete (non conteggiati i 10 pc/portatili dei Vigili usano una linea fuori Comune e 1 loro portatile che usa una internetKey)	
	27	Di cui 14 su postazioni fisse e gli altri wi-fi WiFi emeroteca (c/o Sede Municipale)	Biblioteca Centro P3@ Martellago Centro P3@ Olmo
	4		
4			
	n.c		
Smart card e firme digitali	7	1 per ogni Responsabile di Settore	
	12	1 per ogni Responsabile di Servizio	
	1		Sindaco
	1		Segretario
	2		Messi
	4		Anagrafe
	5		Assessori
	1		Presidente del C.C.
	4		Presidenti/Vice Commissioni
Key Poste Italiane Spa	1	Per funzionalità dei conti correnti postali	Servizio CED
Token	1	Collegamento telematico con tesoreria comunale	Servizio Contabilità
Elichettatrici	1		Anagrafe
	1		Patrimonio
	1		Messi
	3	Etichette antitaccheggio	Protocollo
BarCode 1D	4	Leggono solo i numeri	Biblioteca
	5	Dismessi dalla biblioteca e protocollo 1D	Ced
BarCode 2D	1		Ced

Timbrapresenze	5	Uno per ogni sede comunale	
Registratori	2		Segreteria
Tavolette grafometriche	2	1 sola installata, tutte per le postazioni del banco	Anagrafe
	1	Da destinarsi alla postazione con sw per la firma grafometrica	Ced
Contapersone	2	Porte al primo e secondo piano	biblioteca
Videocamere collegate ai pc	1		Urbanistica
HDD esterni	1	Per backup del server	biblioteca
	1	Per backup del server	Patrimonio/ambiente
	1		ced
	1		urbanistica
Proiettore	2		Economato
	1		Urbanistica
	1	Con wifi integrata	Biblioteca
Antenne	3		Biblioteca
	1		Ced
Televisori collegati alla lan	1		Sala Commissioni Edilizie
Ups dipartimentali	1	Switch nei piani	Municipio
	2	Telefonia e switch/torre dei server	Sala Server ex Goldoni
	1	Torre dei server	Sala Server patrimonio
	1	Switch di piano	Corridaio ex Asilo
	2	Prese "rosse" al piano terra e al primo piano	biblioteca
Ups postazioni individuali	2		Attività produttive
	1		Protocollo
	8		Anagrafe

1		Economato
4		Edilizia privata
1		Legale
1		Messi
2		Centro P3@ Olmo
1	Postazione presso l'ex Asilo	Vigili
1		P.I.
3		Tributi
4		Ragioneria
3		Segretaria
1		Sindaco
3		Servizi sociali
1		Suap
4		Urbanistica
1		Urp
1		Segretario
2		Personale
1		Server biblioteca
1		Centralino c/o Urp
1		Ced

Dotazioni strumentali assegnate a Polizia locale e Protezione civile, di proprietà comunale, in uso alla Unione dei comuni del Miranese.

ATTREZZATURA VARIA
31.12.2017

Tipo	Nr.	Descrizione	servizio
cassaforte	1		SERVIZIO DEMOGRAFICO
macchina da scrivere	1		SERVIZIO DEMOGRAFICO
calcolatrici	3	Olivetti Logos	SERVIZIO DEMOGRAFICO
Taglierina	1	Dahle	SERVIZIO DEMOGRAFICO
distruggi documenti	2	Rexel P180	SERVIZIO DEMOGRAFICO E SERVIZIO PROTOCOLLO
Affrancatrice postale	1	FrancoTyp	SERVIZIO PROTOCOLLO
Imbustatrice	1	Pitney	SERVIZIO PROTOCOLLO
Taglierina	1	Dahle	SERVIZIO EDILIZIA PRIVATA
Distruggi documenti	1	Rexel P180	SERVIZIO EDILIZIA PRIVATA
Macchina fotografica digitale	1	Canon	SERVIZIO EDILIZIA PRIVATA
distanziometro laser portatile	1		SERVIZIO EDILIZIA PRIVATA
Calcolatrici	2	Citizen	SERVIZIO URBANISTICA SIT
Taglierina grande	1	dahle	SERVIZIO URBANISTICA SIT
Graffettatrice grande	1		SERVIZIO URBANISTICA SIT
Distanziometro	1		SERVIZIO URBANISTICA SIT
Macchina Fotografica digitale	1	Canon	SERVIZIO URBANISTICA SIT
Videoproiettore	1	Acer	SERVIZIO URBANISTICA SIT
Plotter	1	hp	SERVIZIO URBANISTICA SIT
Macchina da scrivere	1		SERVIZIO CONTABILITA'
Rilegatrice a caldo	1		SERVIZIO CONTABILITA'
Rilegatrice	1	SteelBinding	SERVIZIO CONTABILITA'
Scanner	1	Fujitsu	SERVIZIO CONTABILITA'
Calcolatrici da tavolo	15	Olivetti	NR 5 CONTABILITA' – NR 4 RISORSE UMANE – NR 2 ECONOMATO – NR 4 TRIBUTI

Cassaforte	1	Conforti	SERVIZIO ECONOMATO
Cassaforte piccola	1	Tresore	SERVIZIO RISORSE UMANE
Videoproiettore piccolo	1	Epson	SERVIZIO ECONOMATO
Videoproiettore piccolo	1	Toshiba	SERVIZIO ECONOMATO
Calcolatrici	4	Olivetti	SERVIZIO SOCIALE
Rilegatrice	1		SERVIZIO BIBLIOTECA
Televisore	1		SERVIZIO BIBLIOTECA
Video-Proiettore	1	Epson	SERVIZIO BIBLIOTECA
Taglierina	1	Dahle	SERVIZIO BIBLIOTECA
Distruggidocumenti	1		SERVIZIO BIBLIOTECA
Fax	1	Brother	SERVIZIO BIBLIOTECA
Calcolatrici da tavolo	6		SERVIZIO GESTIONE DEL TERRITORIO
Plotter	1	HP	SERVIZIO LLPP
Taglierina grande	1		SERVIZIO LLPP
Taglierina da tavolo	2	Dahle	SERVIZIO PATRIMONIO E LLPP
Macchina fotografica digitale	1	Canon	SERVIZIO LLPP
Plastificatrice	1		SERVIZIO PATRIMONIO
Macchina fotografica digitale	1	Sony	SERVIZIO PATRIMONIO
Distruggi documenti	1	Fellowes	SERVIZIO LLPP
Rilegatrice a spirale	1		SERVIZIO LLPP
Calcolatrici da tavolo	4		SERVIZIO SEGRETERIA
Rilegatrice a spirale	1		SERVIZIO SEGRETERIA
1 Plastificatrice	1		SERVIZIO SEGRETERIA
Distruggi documenti	1		SERVIZIO SEGRETERIA
Macchina fotografica digitale	2		Comodato uso gratuito a Unione dei comuni del Miranese
Distruggi documenti	1	Rexel	Comodato uso gratuito a Unione dei comuni del Miranese
Plastificatrice	1		Comodato uso gratuito a Unione dei

			comuni del Miranese
Calcolatrici	3		Comodato uso gratuito a Unione dei comuni del Miranese
Calcolatrici	4	Citizen	SERVIZIO ATTIVITA' PRODUTTIVE, CED, SUAP

AUTOMEZZI AL 31.12.2017

N	TARGA	MARCA	TIPO	DESCRIZIONE	SERVIZIO
1	AZ506EZ	FIAT	PUNTO	AUTOVETTURA	LLPP
2	BW623LV	FIAT	PUNTO	AUTOVETTURA	MESSI
3	CB482DC	FIAT	PANDA	AUTOVETTURA	SERV SOCIALI
4	CB816CY	FIAT	SEICENTO	AUTOVETTURA	SERV SOCIALI
5	DN372EN	RENAULT	TRAFIC	AUTOVETTURA	SERV SOCIALI
6	CG233SK	FIAT	PUNTO	AUTOVETTURA	SERV SOCIALI
7	CG478SK	FIAT	PUNTO	AUTOVETTURA	SERV SOCIALI
8	CD147SW	FIAT	DAILY	AUTOCARRO	PATRIMONIO
9	CG551GD	FIAT	DUCATO	AUTOCARRO	PATRIMONIO
10	CY039JN	FIAT	DAILY	AUTOCARRO	PATRIMONIO
11	VE803975	FIAT	IVECO	AUTOCARRO	PATRIMONIO
12	AX00977	PIAGGIO	APECAR	MOTOCARRO	PATRIMONIO
13	AZ29181	PIAGGIO	APECAR	MOTOCARRO	PATRIMONIO
14	BK71640	PIAGGIO	APECAR	MOTOCARRO	PATRIMONIO
15	CF21209	PIAGGIO	QUARGO	QUADRICICLO	PATRIMONIO
16	VE125233	PIAGGIO	APECAR	MOTOCARRO	PATRIMONIO
17	VE125234	PIAGGIO	APECAR	MOTOCARRO	PATRIMONIO

18	VE025240	REGG R	TRAINO	RIMORCHIO	PATRIMONIO
19	BL00329	GOLDONI	UNIVERSAL	MACCH AGRICOLA	PATRIMONIO
20	VE032384	FIAT	TRATTORE	MACCH AGRICOLA	PATRIMONIO
21	ABP009	KOMATSU	ESCAVAT	MACCH. OPERAT	PATRIMONIO
22	ABP017	FERRARI	TOSAERBA	MACCH. OPERAT	PATRIMONIO
23	AB72273	TURATELLO	RIMORCHIO PIANALE	RIMORCHIO	PATRIMONIO
24	VE026270	ELLEBI	GR ELETTR	RIMORCHIO	PATRIMONIO
25	TV048736	LANDINI	TRATTORE	MACCH AGRIC	PATRIMONIO
26	EK399DP	FIAT	IVECO	AUTOCARRO	PATRIMONIO
27	EX923MF	FIAT	PUNTO	AUTOVETTURA	PATRIMONIO
28	YA103AD	FIAT	PUNTO	AUTOVETTURA	Polizia Locale – Comodato Gratuito Unione del Miranese
29	YA083AD	FIAT	PUNTO	AUTOVETTURA	Polizia Locale – Comodato Gratuito Unione del Miranese
30	YA01234	APRILIA	MOTO	MOTOVEICOLO	Polizia Locale – Comodato Gratuito Unione del Miranese
31	YA01233	APRILIA	MOTO	MOTOVEICOLO	Polizia Locale – Comodato Gratuito Unione del Miranese
32	YA207AD	FIAT	BRAVO	AUTOVETTURA	Polizia Locale – Comodato Gratuito Unione del Miranese
33	YA336AD	FIAT	CUBO	AUTOVETTURA	Polizia Locale – Comodato Gratuito Unione del Miranese
34	EM701EP	KIA	RIO	AUTOVETTURA	Polizia Locale – Comodato Gratuito Unione del Miranese
35	AN775WF	FIAT	SCUDO	AUTOCARRO	Protez Civ – Comodato gratuito Unione del Miranese
36	AE89250	BARTHAU	RIMORCHIO	RIMORCHIO	Protez Civ – Comodato gratuito Unione del Miranese
37	AE98306	UMBRIA RIMORCHI	MOTOPOMPA	RIMORCHIO	Protez Civ – Comodato gratuito Unione del Miranese
38	VE6305		ROULOTTE	RIMORCHIO	Protez Civ – Comodato gratuito Unione del Miranese
39	ZA508ZT	LAND ROVER	FUORISTRADA	AUTOVETTURA	Protez Civ – Comodato gratuito Unione del Miranese
40	AF51593	BARTHAU		RIMORCHIO	Protez Civ – Comodato gratuito Unione del Miranese
41	EM835EP	FIAT	IVECO	AUTOVEICOLO SPEC	Protez Civ – Comodato gratuito Unione del Miranese
42	Telaio J97038			MOTORE FUORIBORDO	Protez Civ – Comodato gratuito Unione del Miranese
43	BT321RW	FIAT	DUCATO	AUTOCARRO	Protez Civ – Comodato gratuito Unione del Miranese

ELENCO DEI BENI APPARTENENTI AL PATRIMONIO IMMOBILIARE DELL'ENTE

Elenco fabbricati al 31/12/2017	
Descrizione degli immobili	proventi 2018
EX SCUOLA ELEMENTARE "GOLDONI" CAPOLUOGO P.ZZA VITTORIA - N.C.E.U. FOGLIO: 7 MAPPALE: 132 N.C.T. FOGLIO: 7 MAPPALE: 369	
SCUOLA MATERNA "G. RODARI" DI OLMO VIA D. CHIESA - N.C.E.U. FOGLIO: 17 MAPPALE: 1105	
CENTRO COTTURA DI OLMO VIA D. CHIESA - N.C.E.U. FOGLIO: 17 MAPPALE: 1105	€ 3.223,74
SCUOLA MATERNA "L. MALAGUZZI" DI MARTELLAGO VIA TOSCANA – N.C.E.U. FOGLIO: 8 MAPPALE: 758	

SCUOLA ELEMENTARE E MEDIA E PALESTRE DI MARTELLAGO VIA TRENTO -N.C.E.U. FOGLIO: 7 MAPPALE 1206 (ex 506 soppresso)	
SCUOLA MATERNA "S. ISAACS" MAERNE E CENTRO ASSOCIAZIONI VIA GUARDI- N.C.E.U. FOGLIO: 14 MAPPALE: 651 N.C.T. FOGLIO: 14 MAPPALI: 594-595-597	
SCUOLA MEDIA DI MAERNE "G. MATTEOTTI" VIA MANZONI - N.C.E.U. FOGLIO: 15 MAPPALE: 1662	
SCUOLA MEDIA ED ELEMENTARE E PALESTRA DI OLMO "GIOVANNI XXIII" - FOGLIO: 17 MAPPALE: 15	
SEDE COMUNALE A NORD DEL MUNICIPIO- N.C.T. FOGLIO 5 MAPPALE: 263	
ASILO NIDO VIA A. MORO "IL PULCINO" FOGLIO: 14 MAPPALE: 1479	
SCUOLA ELEMENTARE DI MAERNE "N. SAURO" VIA TASSO- NCEU FOGLIO 15 MAPPALE 870	
CENTRO ANZIANI OLMO - ARENA - AREA ATREZZATA VIA D. CHIESA - N.C.E.U. FOGLIO: 18 MAPPALE: 778 SUB 2,3,4 (ex n.c.t.	€ 100,00

Foglio 18 mappale 22 soppresso)	
DEPOSITO COMUNALE DI VIA ROMA - N.C.E.U. FOGLIO 7 MAPPALE 966 (ex 65 terreni) N.C.T. FOGLIO: 7 MAPPALE: 809-1051-1053	
MUNICIPIO - P.ZZA VITTORIA - E.U. FOGLIO: 5 MAPPALE: 130	
CENTRO ANZIANI MARTELLAGO- VIA LAZIO - E.U. FOGLIO: 7 MAPPALE: 992	€ 300,00
ECOCENTRO DI VIA ROVIEGO . FOGLIO: 10 MAPPALE: 781	
SALA POLIVALENTE PARCO LAGHETTI. FOGLIO: 8 MAPPALE: 799	
RISTORO PARCO LAGHETTI- N.C.E.U. FOGLIO: 8 MAPPALE: 791 SUB 1 e SUB 2	
UFFICIO POSTALE VIA D.CHIESA - N.C.E.U. FOGLIO 17 MAPPALE 876	€ 13.219,44
CENTRO ANZIANI MAERNE VIA GUARDI . N.C.T. FOGLIO 14 MAPPALE: 1316-1317-607	€ 600,00
BIBLIOTECA DI MAERNE P.ZZA IV NOVEMBRE - N.C.E.U. FOGLIO: 15 MAPPALE: 2235	

IMPIANTI SPORTIVI MAERNE VIA OLMO - FOGLIO: 16 MAPPALI: 1108-1088-1093	
IMPIANTI SPORTIVI DI MARTELLAGO VIA TRENTO - N.C.E.U. FOGLIO: 8 MAPPALE: 731-336 N.C.T. Foglio: 8 mappali: 332-334-884-886-615-617-890-892-894-897 dal 19/01/2021 anche mappale 896	
IMPIANTI SPORTIVI OLMO VIA BARACCA E GIOBERTI - N.C.E.U. FOGLIO 17 MAPPALE 915	
IMPIANTI SPORTIVI MAERNE VIA TASSO / MANZONI - N.C.E.U. FOGLIO: 15 MAPPALE: 1664	
ALLOGGIO POPOLARE VIA TRENTO n. 72/D int 3- P.T.- F FOGLIO 8 MAPPALE 375 SUB. 15-16-49*	€ 33.500,00 Gestione ATER Venezia totale alloggi. (somma stimata in base all'ultimo rendiconto ATER)
ALLOGGIO POPOLARE VIA TRENTO n. 72/D int 2- P.T.- F FOGLIO 8 MAPPALE 375 SUB. 17-18-55*	
ALLOGGIO POPOLARE VIA TRENTO n. 72/B int 1- P.1 - F FOGLIO 8 MAPPALE 375 SUB. 28-56	
ALLOGGIO POPOLARE VIA TRENTO n. 72/A int 4- P.2 - F FOGLIO 8 MAPPALE 375 SUB. 33-58	
ALLOGGIO POPOLARE VIA TRENTO n 72/2- P.1 - F FOGLIO 8 MAPPALE 375 SUB. 35-65	
ALLOGGIO POPOLARE VIA TRENTO n 72/4- P.2 - F FOGLIO 8 MAPPALE 375 SUB. 37-63	
ALLOGGIO POPOLARE VIA SABA n. 1/2- P.T - F. FOGLIO 15 MAPPALE 1299 SUB. 26-7	

ALLOGGIO POPOLARE VIA SABA n. 5/1- P.T - F. FOGLIO 15 MAPPALE 1299 SUB. 39-14	
ALLOGGIO POPOLARE VIA SABA n. 5/6- P.2 - F. FOGLIO 15 MAPPALE 1299 SUB. 42-17	
ALLOGGIO POPOLARE VIA SABA n. 7/1- P.T - F. FOGLIO 15 MAPPALE 1299 SUB. 45-20	
ALLOGGIO POPOLARE VIA SABA n. 3/4- P.1 - F. FOGLIO 15 MAPPALE 1299 SUB. 34-12	
ALLOGGIO POPOLARE VIA SABA n. 7/3- P.1 - F. FOGLIO 15 MAPPALE 1299 SUB. 47-21	
ALLOGGIO POPOLARE VIA SABA n. 7/5- P.2- F. FOGLIO 15 MAPPALE 1299 SUB. 49-22	
ALLOGGIO POPOLARE VIA ROMA 59- F. FOGLIO 7 MAPPALE 177 SUB. 7	
ALLOGGIO POPOLARE VIA TRENTO n. 70/C int 1- P.T.- F FOGLIO 8 MAPPALE 375 SUB. 3-4-39	
ALLOGGIO POPOLARE VIA TRENTO n. 70/C int 3- P.T.- F FOGLIO 8 MAPPALE 375 SUB. 5-41	
ALLOGGIO POPOLARE VIA TRENTO n. 72/3 int 2- P.T.- F FOGLIO 8 MAPPALE 375 SUB. 11-12-45	

ALLOGGIO POPOLARE VIA TRENTO n. 72/D int 4- P.T.- F FOGLIO 8 MAPPALE 375 SUB. 13-14-52	
ALLOGGIO POPOLARE VIA TRENTO n. 72/1- P.T.- F FOGLIO 8 MAPPALE 375 SUB. 21-22-66	
ALLOGGIO POPOLARE VIA TRENTO n. 72/C int 5- P.2 - F FOGLIO 8 MAPPALE 375 SUB. 25-50	
ALLOGGIO POPOLARE VIA TRENTO n. 72/A int 2- P.1 - F FOGLIO 8 MAPPALE 375 SUB. 31-60	
ALLOGGIO POPOLARE VIA TRENTO n. 72/5- P.2 - F FOGLIO 8 MAPPALE 375 SUB. 38-62	
ALLOGGIO POPOLARE VIA SABA n. 3/2- P.T - F. FOGLIO 15 MAPPALE 1299 SUB. 32-13	
ALLOGGIO POPOLARE VIA SABA n. 3/6- P.2 - F. FOGLIO 15 MAPPALE 1299 SUB. 36-9	
ALLOGGIO POPOLARE VIA SABA n. 5/2- P.T - F. FOGLIO 15 MAPPALE 1299 SUB. 38-19	
ALLOGGIO POPOLARE VIA ROMA 73- F. FOGLIO 7 MAPPALE 203 SUB. 4	
ABITAZIONE VIA MULINO 8 -FOGLIO 10 MAPPALE 141 SUB 2	
ALLOGGIO POPOLARE VIA ROMA 71- F. FOGLIO 7 MAPPALE 203 SUB. 2 Alloggio emergenza abitativa	€ 224,91 (canone di

	affitto che è stato versato fino a marzo 2018, nonostante il rapporto contrattuale con l'inquilino sia cessato e vi è stato lo sfratto.
CASERMA DEI CARABINIERI, VIA ROMA	
EX SCUOLA ELEMENTARE CA' BUSATTI VIA BOSCHI IN COMODATO AISM - FOGLIO: 1 MAPPALE 464	
CENTRO CIVICO OLMO - N.C.E.U. FOGLIO: 13 MAPPALE: 652	
C.E.O.D. OLMO VIA CHIESA . FOGLIO 17 MAPPALE 132-898	
SALA POLIVALENTE DI VIA DON ANTONIO BERTI-N.C.E.U. FOGLIO: 15 MAPPALE: 2012	

Sezione Operativa

(SeO)

PARTE PRIMA

Situazione finanziaria: analisi risorse e impieghi

Entrate

Valutazione finanziaria generale

6.1 FONTI DI FINANZIAMENTO

Quadro riassuntivo

ENTRATE	TREND STORICO			PROGRAMMAZIONE PLURIENNALE			% scostamento della col. 4 rispetto alla col. 3
	2016	2017	2018	2019	2020	2021	
	(accertamenti)	(accertamenti)	(previsioni asestate al 24/07/2018))	(previsioni)	(previsioni)	(previsioni)	
	1	2	3	4	5	6	7
Entrate correnti di natura tributaria, contributiva e perequativa	10.559.001,57	10.661.973,16	10.724.674,71	10.829.248,68	10.869.307,54	10.869.307,54	0,98
Trasferimenti correnti	763.654,68	1.218.457,05	902.799,97	913.960,54	948.960,54	948.960,54	1,24
Extratributarie	2.007.836,59	1.937.955,85	1.891.755,19	1.739.355,84	1.749.955,84	1.749.955,84	-8,06
TOTALE ENTRATE CORRENTI	13.330.492,84	13.818.386,06	13.519.229,87	13.482.565,06	13.568.223,92	13.568.223,92	-0,27
Proventi oneri di urbanizzazione destinati a manutenzione ordinaria del patrimonio	-	-	€ 210.637,90	603.637,90	603.637,90	603.637,90	186,58
Altre entrate di parte capitale destinate a spese correnti	-	-	-	-	-	-	
Entrate di parte corrente destinate agli investimenti	-	-	-	-	-	-	
Contributi agli investimenti da pubbliche amministrazioni destinate al rimborso di prestiti	-	-	-	-	-	-	
Fondo pluriennale vincolato di parte corrente	320.422,95	160.747,05	184.721,06	-	-	-	-100,00
Avanzo di amministrazione applicato per spese correnti	234.417,02	-	188.820,31	-	-	-	-100,00

TOTALE ENTRATE UTILIZZATE PER SPESE CORRENTI E RIMBORSO PRESTITI (A)	13.885.332,81	13.979.133,11	14.103.409,14	14.086.202,96	14.171.861,82	14.171.861,82	-0,12
Entrate di parte capitale	1.444.419,93	1.958.786,48	3.301.890,38	1.140.500,00	1.140.500,00	1.140.500,00	-65,46
Contributi agli investimenti da p.a. per rimborso prestiti	-	-	-	-	-	-	-
Entrate di parte capitale destinate alla spesa corrente	-	-	-	-	-	-	-
Alienazione attività finanziarie	-	-	-	-	-	-	-
Accensione prestiti al netto delle riscossioni di crediti e riduzioni attività finanziarie	-	-	-	-	-	-	-
Entrate di parte corrente destinate agli investimenti	-	-	-	-	-	-	-
Fondo pluriennale vincolato di parte capitale	1.081.013,88	1.219.796,55	2.800.665,83	200.000,00	-	-	-92,86
Avanzo Amministrazione per finanziamento investimenti	342.746,27	930.535,56	240.276,15	-			-100,00
TOTALE ENTRATE DESTINATI A INVESTIMENTI (B)	2.868.180,08	4.109.118,59	6.342.832,36	1.340.500,00	1.140.500,00	1.140.500,00	-78,87
Riscossione crediti ed altre entrate da riduzione att. Finanz.	-	-	-	-	-	-	-
Anticipazioni di cassa	-	-	500.000,00	500.000,00	500.000,00	500.000,00	0,00
TOTALE MOVIMENTO FONDI (C)	-	-	500.000,00	500.000,00	500.000,00	500.000,00	0,00
TOTALE GENERALE (A+B+C)	16.753.512,89	18.088.251,70	20.946.241,50	15.926.702,96	15.812.361,82	15.812.361,82	-23,96

Analisi delle principali risorse

Entrate di natura tributaria, contributiva e perequativa

Titolo 1

Entrate tributarie

Gli enti locali hanno dopo alcuni anni di blocco della potestà impositiva fiscale, nel 2012 hanno assistito alla emanazione del D.L. 6 dicembre 2011 n. 201 convertito nella Legge 22 dicembre 2011 n. 214 e alle successive leggi di bilancio che hanno introdotto nuovi tributi quali la IUC Imposta comunale unica composta di fatto da tre imposizioni ben distinte ovvero l'Imposta municipale propria IMU, già prevista dal D.Lgs. n. 23/2011 e introdotta per la prima volta nell'anno 2012, il tributo sui servizi indivisibili TASI e il tributo per la copertura dei costi del servizio asporto e smaltimento dei rifiuti, TARI, introdotto quest'ultimo con l'acronimo di TARES già nel 2013.

Con la Legge di stabilità per il 2016 n. 208/2015 è stata sospesa per l'anno 2016 la potestà impositiva dei Comuni e con la Legge di stabilità per il 2017 n. 232/2016 è stata confermata anche per l'anno 2017.

In questo quadro la corretta applicazione dei tributi locali e l'attività di controllo del corretto adempimento da parte dei contribuenti diventano di primaria importanza, quale unica fonte di reperimento di entrate per gli enti. Sempre più centrale è il ruolo degli uffici entrate degli enti e del personale ad essi addetto.

La gestione della imposta di pubblicità e diritti sulle pubbliche affissioni e della Tassa occupazione spazi ed aree pubbliche è stata affidata in concessione per quattro anni, con la previsione di rinnovo per ulteriori quattro, stante l'abrogazione della disposizioni normative che prevedevano l'introduzione della Imposta municipale secondaria in sostituzione dei citati tributi.

Con deliberazione di Giunta Comunale n. 11 del 21.01.2016 sono state determinate le aliquote dell'imposta comunale sulla pubblicità e diritti sulle pubbliche affissioni per l'anno d'imposta 2016, che sono state confermate con l'approvazione del bilancio 2017/2019 per l'anno 2017.

Con deliberazione di Giunta Comunale n. 10 del 21.01.2016 sono state determinate le aliquote della tassa di occupazione spazi ed aree pubbliche (tosap) per l'anno d'imposta 2016, che sono state confermate con l'approvazione del bilancio 2017/2019 per l'anno 2017.

Con deliberazione di Consiglio Comunale n. 18 del 16.04.2015 sono state determinate le aliquote della dell'IMU per l'anno d'imposta 2015. Le stesse sono state confermate con deliberazione consiliare n. 21 del 23.5.2016 per l'anno d'imposta 2016, e con l'approvazione del bilancio 2017/2019 per l'anno 2017.

Con deliberazione di Consiglio Comunale n. 19 del 16.04.2015 sono state determinate le aliquote della TASI per l'anno d'imposta 2015. Le stesse sono state confermate con deliberazione consiliare n. 22 del 23.5.2016 per l'anno d'imposta 2016, e con l'approvazione del bilancio 2017/2019 per l'anno 2017.

Con deliberazione consiliare n. 20 del 23.5.2016 sono state determinate le aliquote dell'addizionale comunale irpef per l'anno d'imposta 2016, e le stesse sono state confermate con l'approvazione del bilancio 2017/2019 per l'anno 2017.

Con l'approvazione del bilancio di previsione 2018/2020 le misure dei suddetti tributi sono state tutte confermate.

Con proposta di deliberazione di Consiglio Comunale n. 50 del 31.10.2017 sono state determinata la manovra tariffaria Tari per l'anno d'imposta 2018.

Di seguito, una proiezione delle entrate, così come attualmente conosciute, per poter prospettare un assetto complessivo di entrate tributarie che complessivamente finanziano gli interventi in spesa programmati da questa amministrazione.

Un prospetto riepilogativo del Titolo I delle entrate è riportato alla fine del presente documento.

IUC Imposta unica comunale: IMU, TASI, TARI

Con la Legge n. 147 del 27 dicembre 2014, legge di stabilità per l'anno 2014, è stata istituita la IUC Imposta unica comunale composta da tre tributi ; IMU Imposta municipale unica, TASI Tassa sui servizi indivisibili e TARI tassa sui rifiuti.

Il Responsabile dei tributi comunali è il funzionario categoria D3, responsabile del settore economico-finanziario, con incarico di area e di posizione organizzativa: rag. Annalisa Scroccaro.

Imposta municipale unica - IMU

A seguito dell'entrata in vigore del D.L. 6 dicembre 2011 n. 201, convertito nella Legge n. 214 del 22 dicembre 2011, è stata istituita l'imposta Municipale unica (IMU) sperimentale a decorrere dall'anno 2012. Con l'entrata in vigore del D.L. 2 marzo 2012 n. 16, convertito nella Legge n. 44 del 26 aprile 2012, la normativa citata è stata parzialmente modificata . Con l'entrata in vigore della legge di stabilità per l'anno 2013 legge n. 228 del 24 dicembre 2012 è stata modificata la parte della suddetta normativa che prevedeva la riserva dello Stato relativamente alla metà dell'aliquota ordinaria fissata per le fattispecie impositive diverse dalla abitazione principale; dal 2013 lo Stato non si riserva più la quota pari allo 0,38 dell'aliquota ordinaria fissata allo 0,76 e del 0,1 per l'aliquota ordinaria per i fabbricati rurali ad uso strumentale fissata allo 0,2%, pertanto il gettito derivante dalle predette fattispecie impositive sarà incassato interamente dai comuni con la sola esclusione del gettito derivante dai fabbricati censiti nella categoria catastale D che dovrà essere versata interamente allo Stato il quale provvederà a ridurre per pari importo la consistenza dei "trasferimenti erariali" ora confluiti nel Fondo di solidarietà.

La Legge di stabilità per l'anno 2014, Legge n. 147 del 27 dicembre 2014 ha ulteriormente riordinato il tributo, già oggetto di copiosa normativa nella seconda metà dell'anno 2013 rendendo di fatto esente l'abitazione principale e relative pertinenze e assimilando alcune fattispecie impositive alla abitazione principale. L'IMU fa parte della IUC Imposta Unica Comunale insieme alla TASI e alla TARI.

La previsione di bilancio è stata predisposta sulla base delle seguenti aliquote, tenendo conto del gettito dell'anno 2017, al netto della quota stimata di contribuzione al fondo di solidarietà pari a 436.007,34, e alla esenzioni o riduzioni previste dalla legge di stabilità n. 208/2015.

Immobili di categoria A , diverse da A1, A8 e A9, e relative pertinenze concesse in uso gratuito a parenti entro il secondo grado 0,76%;

Fabbricati di categoria D 0,88%;

Terreni agricoli 0,88%;

Altre fattispecie impositive diverse dall'abitazione principale 0,88%.

Per le abitazioni principale di categoria A1, A8 e A9, e relative pertinenze 0,42% con la detrazione di € 200,00.

Gettito IMU ordinaria

Abitazione principale e pertinenze

<i>ANNO 2015</i> (accertamento di competenza)	€ 6.581,00 abitanti 21.528 (al 31.12.2015)	=	0,31 Gettito procapite
<i>ANNO 2016</i> (accertamento di competenza)	€ 6.070,62 abitanti 21.480 (al 31.12.2016)	=	0,28 Gettito procapite
<i>ANNO 2017</i> (accertamento di competenza)	€ 2.026,00 abitanti 21.502 (al 31.12.2017)	=	0,09 Gettito procapite
<i>ANNO 2018</i> (previsione alla data del 24.7.2018)	€ 2.026,00 abitanti 21.502 (al 31.12.2017)	=	0,09 Gettito procapite
<i>ANNO 2019</i> (previsione alla data del 24.7.2018)	€ 6.000,00 abitanti 21.502 (al 31.12.2017)	=	0,28 Gettito procapite
<i>ANNO 2020</i> (previsione alla data del 24.7.2018)	€ 6.000,00 abitanti 21.502 (al 31.12.2017)	=	0,28 Gettito procapite
<i>ANNO 2021</i> (previsione alla data del 24.7.2018)	€ 6.000,00 abitanti 21.502 (al 31.12.2017)	=	0,28 Gettito procapite

Altri immobili diversi dall'abitazione principale

<i>ANNO 2015</i> (accertamento di competenza)	€ 1.413.744,67 abitanti 21.528 (al 31.12.2015)	=	65,67 Gettito procapite
<i>ANNO 2016</i> (accertamento di competenza)	€ 1.695.017,25 abitanti 21.480 (al 31.12.2016)	=	78,91 Gettito procapite
<i>ANNO 2017</i> (accertamento di competenza)	€ 1.777.768,73 abitanti 21.502 (al 31.12.2017)	=	82,68 Gettito procapite
<i>ANNO 2018</i> (previsione alla data del 24.7.2018)	€ 1.745.000.00 abitanti 21.502 (al 31.12.2017)	=	81,16 Gettito procapite
<i>ANNO 2019</i> (previsione alla data del 24.7.2018)	€ 1.745.000.00 abitanti 21.502 (al 31.12.2017)	=	81,16 Gettito procapite
<i>ANNO 2020</i> (previsione alla data del 24.7.2018)	€ 1.745.000.00 abitanti 21.502 (al 31.12.2017)	=	81,16 Gettito procapite
<i>ANNO 2021</i> (previsione alla data del 24.7.2018)	€ 1.745.000.00 abitanti 21.502 (al 31.12.2017)	=	81,16 Gettito procapite

Gettito IMU da attività accertativa

<i>ANNO 2015</i> (accertamento di competenza)	€ abitanti	15.346,68 21.528 (al 31.12.2015)	=	0,71 Gettito procapite
<i>ANNO 2016</i> (accertamento di competenza)	€ abitanti	27.916,69 21.480 (al 31.12.2016)	=	1,30 Gettito procapite
<i>ANNO 2017</i> (accertamento di competenza)	€ abitanti	51.272,68 21.502 (al 31.12.2017)	=	2,38 Gettito procapite
<i>ANNO 2018</i> (previsione alla data del 24.7.2018)	€ abitanti	91.805,18 21.502 (al 31.12.2017)	=	4,27 Gettito procapite
<i>ANNO 2019</i> (previsione alla data del 24.7.2018)	€ abitanti	60.000,00 21.502 (al 31.12.2017)	=	2,79 Gettito procapite
<i>ANNO 2020</i> (previsione alla data del 24.7.2018)	€ abitanti	60.000,00 21.502 (al 31.12.2017)	=	2,79 Gettito procapite
<i>ANNO 2021</i> (previsione alla data del 24.7.2018)	€ abitanti	60.000,00 21.502 (al 31.12.2017)	=	2,79 Gettito procapite

Tassa sui servizi indivisibili - TASI

Analogamente all'IMU la base imponibile del tributo è la rendita catastale. Soggetti alla TASI sono tutti gli immobili, escluse le abitazioni principali, comprese le aree fabbricabili, esclusi i terreni agricoli. L'aliquota base fissata dalla normativa vigente, ovvero dalla Legge di stabilità per l'anno 2014, dal D.L. n. 16 del convertito nella Legge n del e dal D.L. n. 66 convertito nella Legge n. del. È pari al 1 per mille. Il comune aveva la facoltà di diminuirla fino ad azzerarla e di aumentarla fino ad un massimo del 2,5 per mille nel 2015 e comunque la sommatoria della aliquota fissata dal comune, sommata alla aliquota IMU deliberata, non può essere superiore alla aliquota massima IMU fissata dalla norma istitutiva dell' IMU per ciascuna fattispecie impositiva.

Le previsioni di gettito sono state calcolate sulla base degli incassi reali relativi al 2017 e alla esenzioni o riduzioni previste dalla legge di stabilità n. 208/2015 per l'anno 2016.

Le previsioni sono state ricalcolate tenendo conto delle attuali fattispecie impositive e alle aliquote vigenti nel 2015:

- 2,20 per mille ovvero allo 0,22% per le abitazioni principali di categoria catastale A1, A8 e A9;
- del 1,8 per mille sulle altre fattispecie immobiliari diverse dall'abitazione principale.

Il tributo ha la finalità di coprire le spese per l'erogazione dei servizi indivisibili. Il Comune di Martellago ha individuato i servizi indivisibili riportanti nella tabella che segue i cui costi sono a fianco di ciascuno dettagliati.

RIEPILOGO COSTI DEI SERVIZI INDIVISIBILI anno 2018

N.	SERVIZIO	COSTI TOTALI
1	ILLUMINAZIONE PUBBLICA	€ 550.000,00
2	POLIZIA LOCALE E PROTEZIONE CIVILE	€ 644.558,18
3	MANUTENZIONE STRADE	€ 60.000,00
4	MANUTENZIONE DEL VERDE	€ 500.000,00
5	ANAGRAFE, STATO CIVILE, LEVA, URP	€ 203.416,29
6	BIBLIOTECA	€ 203.720,20
7	CONTABILITA', RISORSE UMANE	€ 416.730,17
8	SEGRETERIA, PROTOCOLLO, CED	€ 448.028,78
	TOTALE	€ 3.026.453,62

Servizi per i quali non è prevista una contribuzione dall'utenza

Gettito TASI ordinaria

<i>ANNO 2015</i> (accertamento di competenza)	€	1.796.772,65		83,46
	abitanti	21.528	=	Gettito
		(al 31.12.2015)		procapite
<i>ANNO 2016</i> (accertamento di competenza)	€	546.422,86		25,44
	abitanti	21.480	=	Gettito
		(al 31.12.2016)		procapite
<i>ANNO 2017</i> (accertamento di competenza)	€	532.062,72		24,74
	abitanti	21.502	=	Gettito
		(al 31.12.2017)		procapite
<i>ANNO 2018</i> (previsione alla data del 24.7.2018)	€	532.062,72		24,74
	abitanti	21.502	=	Gettito
		(al 31.12.2017)		procapite
<i>ANNO 2019</i> (previsione alla data del 24.7.2018)	€	550.000,00		25,58
	abitanti	21.502	=	Gettito
		(al 31.12.2017)		procapite
<i>ANNO 2020</i> (previsione alla data del 24.7.2018)	€	550.000,00		25,58
	abitanti	21.502	=	Gettito
		(al 31.12.2017)		procapite
<i>ANNO 2021</i> (previsione alla data del 24.7.2018)	€	550.000,00		25,58
	abitanti	21.502	=	Gettito
		(al 31.12.2017)		procapite

Gettito TASI da attività accertativa

ANNO 2015 (accertamento di competenza)	€	0,00	=	0,00
	abitanti	21.528 (al 31.12.2015)	=	Gettito procapite
ANNO 2016 (accertamento di competenza)	€	2.803,40	=	0,13
	abitanti	21.480 (al 31.12.2016)	=	Gettito procapite
ANNO 2017 (accertamento di competenza)	€	6.865,79	=	0,32
	abitanti	21.502 (al 31.12.2017)	=	Gettito procapite
ANNO 2018 <i>(previsione alla data del 24.7.2018)</i>	€	50.000,00	=	2,33
	abitanti	21.502 (al 31.12.2017)	=	Gettito procapite
ANNO 2019 <i>(previsione alla data del 24.7.2018)</i>	€	50.000,00	=	2,33
	abitanti	21.502 (al 31.12.2017)	=	Gettito procapite
ANNO 2020 <i>(previsione alla data del 24.7.2018)</i>	€	50.000,00	=	2,33
	abitanti	21.502 (al 31.12.2017)	=	Gettito procapite
ANNO 2021 <i>(previsione alla data del 24.7.2018)</i>	€	50.000,00	=	2,33
	abitanti	21.502 (al 31.12.2017)	=	Gettito procapite

Tassa sul servizio rifiuti - TARI

Il tributo viene articolato in tariffe che scaturiscono dal calcolo della manovra tariffaria alla cui base vi è il costo del servizio per l'intero ciclo di smaltimento dei rifiuti. La copertura prevista è pari al 100% del costo. Con deliberazione consiliare, di anno in anno, in sede di approvazione di bilancio si approva il piano finanziario definitivo dei servizi relativi al ciclo dei rifiuti e la relativa manovra tariffaria.

Gettito TARI ordinaria

ANNO 2015 (accertamento di competenza)	€ abitanti	2.750.724,59 21.528 (al 31.12.2015)	=	127,77 Gettito procapite
ANNO 2016 (accertamento di competenza)	€ abitanti	2.749.656,46 21.480 (al 31.12.2016)	=	128,01 Gettito procapite
ANNO 2017 (accertamento di competenza)	€ abitanti	2.914.662,94 21.502 (al 31.12.2017)	=	135,55 Gettito procapite
ANNO 2018 <i>(previsione alla data del 24.7.2018)</i>	€ abitanti	2.915.218,52 21.502 (al 31.12.2017)	=	135,58 Gettito procapite
ANNO 2019 <i>(previsione alla data del 24.7.2018)</i>	€ abitanti	2.954.685,37 21.502 (al 31.12.2017)	=	137,41 Gettito procapite
ANNO 2020 <i>(previsione alla data del 24.7.2018)</i>	€ abitanti	2.994.744,23 21.502 (al 31.12.2017)	=	139,28 Gettito procapite
ANNO 2021 <i>(previsione alla data del 24.7.2018)</i>	€ abitanti	2.994.744,23 21.502 (al 31.12.2017)	=	139,28 Gettito procapite

Gettito TARES/TARI da attività accertativa

ANNO 2015 (accertamento di competenza)	€ abitanti	33.209,26 21.528 (al 31.12.2015)	=	1,54 Gettito procapite
ANNO 2016 (accertamento di competenza)	€ abitanti	8.982,25 21.480 (al 31.12.2016)	=	0,42 Gettito procapite
ANNO 2017 (accertamento di competenza)	€ abitanti	679,23 21.502 (al 31.12.2017)	=	0,03 Gettito procapite
ANNO 2018 (previsione alla data del 24.7.2018)	€ abitanti	0,00 21.502 (al 31.12.2017)	=	0,00 Gettito procapite
ANNO 2019 (previsione alla data del 24.7.2018)	€ abitanti	0,00 21.502 (al 31.12.2017)	=	0,00 Gettito procapite
ANNO 2020 (previsione alla data del 24.7.2018)	€ abitanti	0,00 21.502 (al 31.12.2017)	=	0,00 Gettito procapite
ANNO 2021 (previsione alla data del 24.7.2018)	€ abitanti	0,00 21.502 (al 31.12.2017)	=	0,00 Gettito procapite

Addizionale comunale all'IRPEF

Nei commi da 142 a 144 dell'art. 1 della legge n. 296/2006 (finanziaria 2007) è data facoltà ai Comuni di applicare l'aliquota fino allo 0,8%. L'addizionale viene versata dai sostituti d'imposta attraverso il modello F24 Enti Pubblici e ripartita dall'Agenzia delle Entrate direttamente ai Comuni, con accredito sul conto di tesoreria unica o sul corrente postale.

La previsione è stata formulata sulla base dell'aliquota dello 0,75% e dell'effettivo incasso del 2017.

ANNO 2015 (accertamento di competenza)	€ 2.048.339,00 abitanti 21.528 (al 31.12.2015)	=	95,15 Gettito procapite
ANNO 2016 (accertamento di competenza)	€ 2.283.683,98 abitanti 21.480 (al 31.12.2016)	=	106,32 Gettito procapite
ANNO 2017 (accertamento di competenza)	€ 2.198.529,66 abitanti 21.502 (al 31.12.2017)	=	102,25 Gettito procapite
ANNO 2018 (previsione alla data del 24.7.2018)	€ 2.200.000,00 abitanti 21.502 (al 31.12.2017)	=	102,32 Gettito procapite
ANNO 2019 (previsione alla data del 24.7.2018)	€ 2.300.000,00 abitanti 21.502 (al 31.12.2017)	=	106,97 Gettito procapite
ANNO 2020 (previsione alla data del 24.7.2018)	€ 2.300.000,00 abitanti 21.502 (al 31.12.2017)	=	106,97 Gettito procapite
ANNO 2021 (previsione alla data del 24.7.2018)	€ 2.300.000,00 abitanti 21.502 (al 31.12.2017)	=	106,97 Gettito procapite

Fondo di solidarietà comunale

Il fondo di solidarietà comunale ha la funzione di perequare le risorse trasferite dal Centro alla periferia tenendo conto della capacità fiscale dei comuni calcolata ad aliquota base. Di seguito viene illustrata la consistenza delle risorse proprie e trasferite sulla base della Legge di stabilità n. 205/2017 e da quanto pubblicato nel sito del Ministero dell'Interno alla data del 30.6.2018 assegnazioni per l'anno 2018.

RISORSE ERARIALI 2018

Fondo solidarietà spettante		2.986.550,07
Ristoro minor gettito TASI abitazione principale e agevolazioni IMU/TASI (locazioni, canone concordato e comodati), Agevolazioni IMU terreni		1.301.002,13
Perequazione risorse con applicazione correttivi		1.685.547,94
Trattenuta su gettito IMU per contributo al Fondo di solidarietà	444.649,98	
Trattenuta ex AGES	-19.998,78	
Trattenuta ARAN	-210,80	
Ulteriori assegnazioni 2018		
Visite medico legali	1.347,00	
Trasferimento compensativo tari e tasi immobili dei cittadini italiani residenti estero iscritti all'AIRE	29,90	
IMU terreni agricoli	29.905,04	
Restituzione riduzione AGES	13.226,79	
IMU fabbricati merci e altre esenzioni di legge	16.982,11	
Cedolare secca (dato 2017)	23.638,08	
Minori introiti IMU TASI	5.381,59	
Minori introiti irpef (dato 2017)	39.438,96	
Minori introiti da fabbricati D imbullonati	3.071,25	
Rimborso ai comuni spese elettorali	53.754,64	
5 per mille irpef	21.060,35	
Fondo sviluppo investimenti (dato 2017)	4.707,57	
Compensazione minori gettiti irpef (dato 2017)	18.320,42	
Contributo per tassa sui rifiuti scuole (dato 2017)	11.616,64	
Contributo per fornitura libri di testo alle scuole primarie (dato 2017)	15.705,85	

Trasferimenti correnti

Titolo 2

Un prospetto riepilogativo del Titolo II delle entrate è riportato alla fine del presente documento.

Entrate extratributarie

Titolo 3

Le entrate extratributarie sono previste da regolamenti che disciplinano le modalità di erogazione del servizio e da deliberazioni di Giunta comunale che di anno in anno aggiornano la contribuzione dell'utenza.

Di seguito si riportano i regolamenti o gli atti che disciplinano i criteri e le delibere di fissazione delle tariffe all'utenza:

- deliberazione di Giunta Comunale n. 236 del 20/09/2017 con oggetto "Tariffe cimiteriali per l'anno 2018";
- Regolamento Comunale di Polizia Mortuaria e Cimiteriale (approvato con deliberazione di Consiglio Comunale n. 45 del 25.07.2011, n. 51 del 29.10.2012 e n. 20 del 22/05/2017) ed in particolare l'art. 89;
- deliberazione di Giunta Comunale n. 15 del 24.01.2011 con oggetto "Tariffe per i servizi bibliotecari";
- deliberazione di Giunta Comunale n. 14 del 14.01.2013 con oggetto "Gratuità servizio internet in biblioteca – atto di indirizzo";
- deliberazione di Consiglio Comunale n. 38 del 15.06.2009 con oggetto "Modifica art. 6 regolamento asilo nido comunale. Approvazione";
- deliberazione di Consiglio Comunale n. 137 del 11.10.1991 con oggetto "Regolamento uso impianti sportivi comunali, palazzetto dello sport e palestre";
- deliberazione di Giunta Comunale n. 68 del 28.02.2011 con oggetto "Modalità di utilizzo e concessione delle sale pubbliche ed auditorium";
- deliberazione di Consiglio Comunale n. 14 del 27.01.1995 con oggetto "Regolamento generale per la concessione di contributi finanziari e per l'attribuzione di vantaggi economici a persone, enti ed associazioni";
- deliberazione di Giunta Comunale n. 59 del 14.02.2011 con oggetto "Approvazione modalità di fruizione del servizio trasporto sociale";
- deliberazione di Consiglio Comunale n. 64 del 29.09.2005 con oggetto "Regolamento Commissione Mensa";
- deliberazione di Giunta Comunale n. 19 del 24.01.2011 con oggetto "Determinazione del costo dei diritti di ricerca e visura per il rilascio di copia dei documenti amministrativi di pratiche edilizie.";
- deliberazione di Giunta Comunale n. 15 del 23.01.2012 con oggetto "Aggiornamento dei diritti di segreteria per atti e provvedimenti relativi a pratiche edilizie."

Con le deliberazioni di Consiglio Comunale n.° 64 del 21.12.2015 avente per oggetto: "Approvazione regolamento in materia di servizi e prestazioni sociali", si definiscono le linee generali e i nuovi regolamenti, di Giunta Comunale n.° 24 del 28.01.2016, avente per oggetto "Approvazione quote di compartecipazione alla spesa per i servizi e le prestazioni sociali - anno 2016", si definiscono i livelli di esenzione e le relative quote di compartecipazione ai servizi: assistenza domiciliare, servizio trasporto sociale, servizio consegna pasti a domicilio, servizio telesoccorso/telecontrollo, servizio di educativa domiciliare/ territoriale, servizio affido, integrazione economica del reddito, integrazione rette servizi residenziali, riabilitativi e ospedalieri di comunità, integrazione di rette di servizi residenziali e semiresidenziali per minori.

Con determinazione del Responsabile del Settore Sociale n° 265 del 31/03/2016 è stato approvato "Il Regolamento in materia di servizi e prestazioni sociali: adozione scheda valutazione ed indice di fragilità per interventi di sostegno economico".

Con deliberazione n. 174 del 5.7.2017 sono state approvate le quote di compartecipazione alla spesa per i servizi e le prestazioni sociali per l'anno 2017.

Un prospetto riepilogativo del Titolo III delle entrate è riportato alla fine del presente documento.

Servizi a domanda individuale

Con deliberazione di Giunta Comunale n. 278 del 18.10.2017, sono state approvate le tariffe, per l'anno 2018, dei servizi a domanda individuale e dei servizi pubblici che si concretizzano nelle risultanze riportate nel seguente prospetto:

I dati del prospetto che segue sono relativi all'anno 2017 aggiornati alla data del 24/07/2018:

	ENTRATE	USCITE	% COPERTURA
TOTALE SERVIZI A DOMANDA INDIVIDUALE:	755.921,86	1.283.723,57 (asilo nido al 50%)	58,89
Asilo Nido Corsi extrascolastici Servizi di mensa scolastica Impianti sportivi Locali ad uso pubblico Illuminazione votiva		1.436.223,57	52,63

Proventi da sanzioni al Codice della strada

A seguito trasferimento della funzione di Polizia locale all'Unione dei Comuni del Miranese dal 1.1.2015, la competenza ad accertare le sanzioni elevate per violazioni al codice della strada è divenuta dell'Unione stessa. L'Unione deve trasferire, in termini di cassa, ai Comuni gli introiti relativi alle sanzioni elevate nel territorio di ciascun comune.

La previsione di entrata relativa al triennio 2019/2021 non è ancora stata trasmessa dall'Unione pertanto le previsioni stimate sono state calcolate sul dato più recente ricevuto, con la situazione al 30.06.2018.

Con deliberazione di Giunta Comunale n. 272 del 14.10.2017 è stata approvata la destinazione del triennio 2018/2020 dei proventi da sanzione al codice della strada.

Entrate di parte capitale

Titolo 4

La Giunta Comunale ha adottato le seguenti deliberazioni:

- deliberazione di Giunta Comunale n. 239 del 20.09.2017 con oggetto “Aggiornamento dell’importo degli oneri di urbanizzazione primaria e secondaria all’indice Istat del costo di costruzione di un fabbricato residenziale.”;
- deliberazione di Giunta Comunale n. 240 del 20.09.2017 con oggetto “Aggiornamento dell’importo del prezzo base del costo di costruzione, all’indice Istat del costo di costruzione di un fabbricato residenziale.”;
- deliberazione di Giunta Comunale n. 159 del 21.06.2017 con oggetto “Aggiornamento valori per la monetizzazione delle aree a parcheggio e verde per l’anno 2017. Adeguamento Istat.”;

L’art 1 comma 737 della legge di stabilità n. 208/2015 prevede la possibilità per gli anni 2016 e 2017 di utilizzare i proventi delle concessioni edilizie e delle sanzioni edilizie, fino al 100%, per finanziare spese di manutenzione ordinaria del verde, delle strade e del patrimonio comunale, nonché per spese di progettazione di opere pubbliche.

Da disposizioni normative contenute nella legge di stabilità n. 232/2016 e precisamente all’art 1 comma 460, a decorrere dal 2018 le entrate in questione sono da destinare esclusivamente e senza vincoli temporali alla realizzazione e alla manutenzione ordinaria e straordinaria delle opere di urbanizzazione primaria e secondaria, al risanamento di complessi edilizi compresi nei centri storici e nelle periferie degradate, a interventi di riuso e di rigenerazione, a interventi di demolizione di costruzioni abusive, all’acquisizione e alla realizzazione di aree verdi destinate a uso pubblico, a interventi di tutela e riqualificazione dell’ambiente e del paesaggio, anche ai fini della prevenzione e della qualificazione del patrimonio rurale pubblico, nonché a interventi volti a favorire l’insediamento di attività di agricoltura nell’ambito urbano.

Per opere di urbanizzazione primaria si intendono strade, spazi di sosta o parcheggi, fognature, rete idrica, rete di distribuzione di energia elettrica e gas, pubblica illuminazione, spazi di verde attrezzato.

Per opere di urbanizzazione secondaria si intendono invece asili, e scuole materne, elementari e medie, istituti superiori, mercati di quartiere, delegazioni comunali, chiese e altri edifici religiosi, impianti sportivi di quartiere, aree verdi di quartiere, centri sociali, e attrezzature culturali e sanitarie. Nelle attrezzature sanitarie sono ricomprese le opere, le costruzioni e gli impianti destinati allo smaltimento, al riciclaggio o alla distruzione dei rifiuti urbani, speciali, pericolosi, solidi, e liquidi, alla bonifica di aree inquinate.

Gli oneri incamerati per la monetizzazione di standard urbanistici viene equiparata ai contributi per rilascio permessi a costruire.

Rimane consentita la facoltà di sottoscrivere convenzioni urbanistiche per la realizzazione di opere di urbanizzazione a scomputo, considerando la compensazione quale modalità estintiva e soddisfattiva di un’obbligazione pecuniaria diversa dal pagamento, che pur avendo il carattere di transazione non monetaria, la contabilità armonizzata ne prevede la rilevazione contabile.

Il Settore Assetto del Territorio sta procedendo al convenzionamento per la realizzazione delle seguenti lottizzazioni che prevedono la suddetta modalità di realizzazione di opere di urbanizzazione:

- Martellago, Piano di lottizzazione denominato “Riviera 2” (approvato con d.GC n. 21 del 21.12.2016 - in attesa di convenzionamento)
- Maerne, Piano di lottizzazione denominato “Guardi “ (approvato con d.GC n. 75 del 15.03.2017 – convenzionato il 30.3.2017)
- Maerne, Piano di Recupero Maerne – B/36 (presentata istanza in data 08/05/2018 - in attesa di approvazione e convenzionamento)
- Olmo, Piano di lottizzazione denominato “Casati” (presentata istanza in data 28.12.2016 - in attesa di approvazione e convenzionamento)
- Olmo, Piano di lottizzazione denominato “Matteotti-Mazzini” (presentata istanza in data 13.3.2017 - in attesa di approvazione e convenzionamento)
- Martellago, Piano di Recupero “Grimani delle Pree” (adottato con d.GC n. 137 del 23.05.2018).

Nella parte seconda della Sezione Operativa viene riportato il contenuto della deliberazione di Giunta comunale relativa al piano delle alienazioni.

Un prospetto riepilogativo del Titolo IV delle entrate è riportato alla fine del presente documento.

Entrate da riduzioni di attività finanziarie

Titolo 5

Non sono previste entrate con questa natura.

Entrate da accensione di prestiti

Titolo 6

La nuova formulazione dell'art. 204 del TUEL prevede che le amministrazioni locali possano assumere nuovi mutui e accedere ad altre forme di finanziamento solo se l'importo annuale degli interessi, sommato a quello di mutui precedentemente contratti, di obbligazioni emesse e di garanzie prestate, al netto di eventuali contributi statali e regionali in conto interessi, non superi il 10 per cento dall'anno 2015 delle entrate del rendiconto del penultimo anno precedente quello in cui viene prevista l'assunzione dei mutui.

La scelta del legislatore è indubbiamente dettata dalla necessità di un complessivo contenimento del debito pubblico che da alcuni anni risulta in continua ascesa. Tale indirizzo si basa su alcuni principi, ribaditi peraltro dalla Sezione regionale di controllo per la Toscana secondo la quale:

- *poiché l'assunzione di nuovo mutuo in un esercizio finanziario comporta un incremento dell'indebitamento negli esercizi successivi, per il principio di correttezza e di prudenza l'ente procedente deve tener conto dei riflessi dell'operazione sui futuri equilibri di bilancio;*
- *per via del carattere autorizzatorio del bilancio pluriennale, l'ente non può contrarre un nuovo mutuo che violi a priori il parametro di indebitamento in uno o più esercizi del triennio considerato.*

Lo stock di indebitamento incide sugli equilibri dei bilanci futuri, in termini di spese per interessi passivi e rimborsi di capitale, di fatto una spesa rigida che male si sposa con quanto già meglio precisato nella sezione relativa alle entrate, laddove si evidenziano le notevoli riduzioni ai trasferimenti erariali e conseguenti difficoltà a quadrare il bilancio.

Il piano delle opere pubbliche 2018-2020 adottato dalla Giunta Comunale con deliberazione n. 266 del 14.10.2017, non prevede la realizzazione di nuove opere da finanziare attraverso la contrazione di mutui passivi.

In tale contesto, considerato la valutazione delle risorse disponibili, non emerge altra forma di finanziamento se non l'indebitamento. Come evidenziato nella tabella che segue, la previsione tiene conto dei mutui che terminano l'ammortamento.

Un prospetto riepilogativo del Titolo VI delle entrate è riportato alla fine del presente documento.

CAPACITA' DI INDEBITAMENTO NEL TRIENNIO

La legge di stabilità 2015, all'articolo 1 comma 539, modifica i limiti di indebitamento, ai sensi dell'art. 204 del TUEL D.Lgs. n. 267/2000, nel seguente modo:

	Limiti all'indebitamento
A decorrere dal 2015	10 %

La situazione debitoria del Comune di Martellago è la seguente:

Anno	2014	2015	2016	2017	2018	2019
Residuo debito (+)	1.660.920,98	1.003.246,89	314.980,91	188.310,37	53.708,52	27.480,74
Nuovi prestiti (+)						
Prestiti rimborsati (-)	657.674,09	688.265,98	126.670,54	134.601,85	26.227,78	27.480,74
Estinzioni anticipate (-)						
Altre variazioni +/- (da specificare)						
Totale fine anno	1.003.246,89	314.980,91	188.310,37	53.708,52	27.480,74	0,00
Nr. Abitanti al 31/12	21.494	21.528	21.480	21.480	21.480	21.480
Debito medio per abitante	46,68	14,65	8,76	2,50	1,28	0,00

Gli oneri finanziari per ammortamento prestiti ed il rimborso degli stessi in conto capitale registra la seguente evoluzione:

Anno	2014	2015	2016	2017	2018	2019
Oneri finanziari	73.431,39	42.839,50	16.729,34	8.798,03	2.231,44	977,73
Quota capitale	657.674,09	688.265,98	126.670,54	134.601,85	26.227,78	27.480,74
Totale fine anno	731.105,48	731.105,48	143.399,88	143.399,88	28.459,22	28.458,47

L'Ente ha rispettato il limite di indebitamento disposto dall'art. 204 del TUEL ottenendo le seguenti percentuali d'incidenza degli interessi passivi sulle entrate correnti del penultimo anno precedente (anno 2015 € 13.346.981,90):

	2014	2015	2016	2017	2018	2019
Controllo limite art. 204/TUEL						
	0,62%	0,30%	0,12%	0,07%	0,02%	0,007%

Anticipazioni da Istituto Tesoriere

Titolo 7

Il comma 738 dell'art. 1 della legge di stabilità n. 208/2015 prevede che l'anticipazione di tesoreria può essere richiesta nel limite di 5/12 delle entrate correnti accertate nel penultimo esercizio precedente limite confermato con Legge n. 232/2016 anche per l'anno 2017.

Un prospetto riepilogativo del Titolo VII delle entrate è riportato alla fine del presente documento.

Sezione Operativa (SeO)

PARTE SECONDA

La Sezione Operativa (SeO) ha carattere generale, contenuto programmatico e costituisce lo strumento a supporto del processo di previsione definito sulla base degli indirizzi generali e degli obiettivi strategici fissati nella Sezione Strategica del DUP. In particolare, la Sezione Operativa contiene la programmazione operativa dell'ente avendo a riferimento un arco temporale sia annuale che pluriennale. Il contenuto della Sezione Operativa, predisposto in base alle previsioni ed agli obiettivi fissati nella Sezione Strategica, costituisce guida e vincolo ai processi di redazione dei documenti contabili di previsione dell'ente.

La Sezione operativa del documento unico di programmazione è composta da una parte descrittiva che individua, per ogni singolo programma della missione, gli interventi che l'ente intende realizzare per conseguire gli obiettivi strategici definiti nella Sezione Strategica; e da una parte contabile nella quale per ogni programma di ciascuna missione sono individuate le risorse finanziarie, sia in termini di competenza che di cassa, della manovra di bilancio.

Gli obiettivi individuati per ogni programma rappresentano la declinazione annuale e pluriennale degli obiettivi strategici, costituiscono indirizzo vincolante per i successivi atti di programmazione, in applicazione del principio della coerenza tra i documenti di programmazione.

La sezione operativa si struttura in due parti fondamentali:

Parte 1, contiene un'analisi generale dell'entrata, l'individuazione dei programmi ricompresi nelle missioni, gli orientamenti circa i contenuti dei diversi vincoli di finanza pubblica;

Parte 2, contenente la programmazione dettagliata, relativamente all'arco temporale di riferimento del Documento Unico di Programmazione, delle opere pubbliche, del fabbisogno di personale e delle alienazioni e valorizzazioni del patrimonio.

Parte n. 1

Nella Parte 1 della SeO del DUP sono individuati, per ogni singola missione e coerentemente agli indirizzi strategici contenuti nella SeS, i programmi operativi che l'ente intende realizzare nell'arco pluriennale di riferimento della SeO del DUP.

La definizione degli obiettivi dei programmi che l'ente intende realizzare deve avvenire in modo coerente con gli obiettivi strategici definiti nella SeS.

Per ogni programma devono essere definite le finalità e gli obiettivi annuali e pluriennali che si intendono perseguire, la motivazione delle scelte effettuate ed individuate le risorse finanziarie, umane e strumentali ad esso destinate.

Gli obiettivi individuati per ogni programma rappresentano la declinazione annuale e pluriennale degli obiettivi strategici contenuti nella SeS e costituiscono indirizzo vincolante per i successivi atti di programmazione, in applicazione del principio della coerenza tra i documenti di programmazione. L'individuazione delle finalità e la fissazione degli obiettivi per i programmi deve "guidare", negli altri strumenti di programmazione, l'individuazione dei progetti strumentali alla loro realizzazione e l'affidamento di obiettivi e risorse ai responsabili dei servizi.

La parte prima della sezione operativa ha il compito quindi di palesare le risorse che l'Ente ha intenzione di reperire, la natura delle stesse, come vengano impiegate ed a quali programmi vengano assegnate.

Il concetto di risorsa è ampio e non coincide solo con quelle a natura finanziaria ma deve essere implementata anche dalle risorse umane e strumentali che verranno assegnate in sede di Piano Esecutivo di Gestione.

ANALISI DELLE RISORSE

La Sezione operativa del DUP comprende, per la parte entrata, una valutazione generale sui mezzi finanziari, individuando le fonti di finanziamento ed evidenziando l'andamento storico degli stessi ed i relativi vincoli.

Comprende altresì la formulazione degli indirizzi in materia di tributi e di tariffe dei servizi, quale espressione dell'autonomia impositiva e finanziaria dell'ente in connessione con i servizi resi e con i relativi obiettivi di servizio.

I mezzi finanziari necessari per la realizzazione dei programmi all'interno delle missioni devono essere "valutati", e cioè:

- a) individuati quanto a tipologia;
- b) quantificati in relazione al singolo cespite;
- c) descritti in rapporto alle rispettive caratteristiche;
- d) misurati in termini di gettito finanziario.

Contestualmente devono essere individuate le forme di finanziamento, avuto riguardo alla natura dei cespiti, se ricorrenti e ripetitivi - quindi correnti - oppure se straordinari.

Il documento deve comprendere la valutazione e gli indirizzi sul ricorso all'indebitamento per il finanziamento degli investimenti, sulla capacità di indebitamento e soprattutto sulla relativa sostenibilità in termini di equilibri di bilancio e sulla compatibilità con i vincoli di finanza pubblica. Particolare attenzione deve essere posta sulla compatibilità con i vincoli di finanza pubblica, anche in termini di saldo tra entrate e spese finali.

Particolare attenzione va posta alle nuove forme di indebitamento, che vanno attentamente valutate nella loro portata e nei riflessi che provocano nella gestione dell'anno in corso ed in quelle degli anni successivi.

TREND STORICO

PROGRAMMAZIONE TRIENNALE

ENTRATE E SPESE PER TITOLI DI BILANCIO	TREND STORICO			PROGRAMMAZIONE TRIENNALE		
	Rendiconto 2016	Rendiconto 2017	Previsione 2018 assestata al 24.07.2018	Previsione 2019	Previsione 2020	Previsione 2021
Titolo 1 - Entrate correnti di natura tributaria, contributiva e perequativa	10.559.001,57	10.661.973,16	10.724.674,71	10.829.248,68	10.869.307,54	10.869.307,54
Titolo 2 - Trasferimenti correnti	763.654,68	1.218.457,05	902.799,97	913.960,54	948.960,54	948.960,54
Titolo 3 - Entrate extratributarie	2.007.836,59	1.937.955,85	1.891.755,19	1.739.355,84	1.749.955,84	1.749.955,84
Titolo 4 - Entrate in conto capitale	1.444.419,93	1.958.786,48	3.301.890,38	1.140.500,00	1.140.500,00	1.140.500,00
Titolo 5 - Entrate da riduzione di attività finanziarie	-	-	-	-	-	-
Titolo 6 - Accensione di prestiti	-	-	-	-	-	-
Titolo 7 - Anticipazioni da istituto tesoriere/cassiere	-	-	500.000,00	500.000,00	500.000,00	500.000,00
Titolo 9 - Entrate per conto di terzi e partite di giro	1.604.898,55	1.539.131,94	2.956.374,92	2.875.200,00	2.875.200,00	2.875.200,00
Utilizzo avanzo di amministrazione	577.163,29	930.535,56	429.096,46	-	-	-
Fondo pluriennale vincolato	1.401.436,83	1.380.543,60	2.985.386,89	-	-	-
TOTALE ENTRATE	18.358.411,44	19.627.383,64	23.691.978,52	17.998.265,06	18.083.923,92	18.083.923,92
Titolo 1 - Spese correnti	12.681.876,66	12.858.908,78	14.077.181,36	14.058.722,22	14.171.861,82	14.171.861,82
Titolo 2 - Spese in conto capitale	1.582.629,02	1.063.657,02	5.932.194,46	536.862,10	536.862,10	536.862,10
Titolo 3 - Spese per incremento di attività finanziarie	-	-	-	-	-	-
Titolo 4 - Rimborso di prestiti	126.670,54	134.601,85	26.227,78	27.480,74	-	-
Titolo 5 - Chiusura Anticipazioni da istituto tesoriere/cassiere	-	-	500.000,00	500.000,00	500.000,00	500.000,00
Titolo 7 - Spese per conto terzi e partite di giro	1.604.898,55	1.539.131,94	2.956.374,92	2.875.200,00	2.875.200,00	2.875.200,00
TOTALE SPESE	15.996.074,77	15.596.299,59	23.491.978,52	17.998.265,06	18.083.923,92	18.083.923,92

RIPARTIZIONE DELLE LINEE PROGRAMMATICHE DI MANDATO, DECLINATE IN MISSIONI E PROGRAMMI, IN COERENZA CON LA NUOVA STRUTTURA DEL BILANCIO ARMONIZZATO AI SENSI DEL D.LGS. 118/2011.

Di seguito riportiamo il contenuto del programma di mandato, esplicitato attraverso le linee programmatiche di mandato, articolato in funzione della nuova struttura del Bilancio armonizzato, così come disciplinato dal D.Lgs. 118 del 23/06/2011.

Nelle tabelle successive, le varie linee programmatiche sono raggruppate per missione e, per ciascuna missione di bilancio, viene presentata una parte descrittiva, che esplica i contenuti della programmazione strategica dell'ente ed una parte contabile attraverso la quale si individuano le risorse e gli impieghi necessari alla realizzazione delle attività programmate.

SETTORE AFFARI GENERALI
RESPONSABILE: DOTT. MAURO FAVARON

SERVIZIO SEGRETERIA, CONTRATTI, GARE E APPALTI

Risorse umane da impiegare:

Categoria	Profilo	note
C	Istruttore Amministrativo contabile	Tempo pieno
C	Istruttore Amministrativo contabile	Part time 50%
C	Istruttore Amministrativo contabile	Part time 80%

Risorse strumentali da utilizzare:

Vedere tabelle riportate nella sezione "Risorse Strumentali al 31.12.2017".

MISSIONE 1: SERVIZI ISTITUZIONALI, GENERALI E DI GESTIONE

PROGRAMMA 1: ORGANI ISTITUZIONALI

Motivazione delle scelte:

L'organizzazione e gestione individuata consente di garantire la regolare gestione degli adempimenti di legge come pure quella prevista dagli atti di organizzazione interna del comune.

Finalità da conseguire:

Il programma attiene a tutti gli adempimenti relativi all'iter procedurale per il perfezionamento dell'esecutività delle deliberazioni degli organi collegiali, nonché a tutti gli atti necessari per garantire l'esercizio del mandato politico e l'emanazione degli atti degli organi politici del Comune.

Ulteriori attività che vengono svolte riguardano la gestione della segreteria particolare del Sindaco, degli Assessori e Consiglieri.

Vengono infatti definiti gli appuntamenti con la cittadinanza per l'esame delle questioni che interessano la collettività nonché i rapporti con le amministrazioni locali oltreché Città metropolitana, Regione, Prefettura, Ministeri ecc..

Vengono tenuti inoltre costantemente aggiornate le presenze alle commissioni consiliari nonché a quelle previste per legge alle sedute del consiglio comunale e delle Giunte così da evitare sovrapposizioni ed eccessivi oneri a carico della collettività. Ciò consente anche la regolare corresponsione delle indennità e dei gettoni di presenza ai consiglieri presenti alle varie sedute. Vengono inoltre organizzate le trasferte e le missioni degli amministratori nonché l'eventuale partecipazione a corsi di formazione con le conseguenti determinazioni di spesa e i rimborsi spettanti.

Viene svolta inoltre attività di segretariato per il Sindaco, gli assessori e i consiglieri che ne chiedono l'utilizzo.

Compete al servizio l'organizzazione delle manifestazioni di rilevanza istituzionale quali da esempio il 25 aprile, il 2 giugno, il 4 novembre, ecc.

In tali occasioni gli uffici provvedono al cerimoniale e alle spese necessarie al regolare svolgimento delle stesse. Va evidenziato che nel corso degli anni si sono progressivamente ridotte le spese cercando di potenziare sempre più l'utilizzo di risorse interne.

Assicurare il raggiungimento degli obiettivi dell'amministrazione, nonché la celerità e speditezza di tutti gli adempimenti di competenza del servizio e l'adeguamento alle relative disposizioni di legge. Obiettivo primario è garantire la conclusione dei procedimenti nei termini previsti dalle disposizioni di legge e regolamentari vigenti, attuando, a tal fine, semplificazioni dei procedimenti ed implementando e favorendo la sottoscrizione digitale delle comunicazioni e dei provvedimenti ed il conseguente invio per posta elettronica certificata.

Coerenza con il piano/i regionale/i di settore:

Nessuno.

MISSIONE 1: SERVIZI ISTITUZIONALI, GENERALI E DI GESTIONE

PROGRAMMA 2: SEGRETERIA GENERALE

Motivazione delle scelte:

L'organizzazione e gestione individuata consente di garantire la regolare gestione degli adempimenti di legge come pure quella prevista dagli atti di organizzazione interna del comune.

Finalità da conseguire:

Il programma si occupa, di tutti gli adempimenti relativi alla stipula dei contratti con particolare riferimento a quelli in forma pubblica amministrativa, ed in particolare della richiesta alle parti contraenti della documentazione necessaria a termini di legge; quantificando, richiedendo e verificando i relativi adempimenti finanziari delle

controparti, connessi in particolare all'imposta di bollo e di registro e fornendo anche un'opera di supporto ai singoli settori proponenti. Al servizio e' attribuito il supporto giuridico-amministrativo ai settori dell'ente nella predisposizione negli atti di gara per l'affidamento di servizi e forniture.

Per tutti i contratti stipulati vengono introitati i diritti di rogito che vengono ripartiti ove previsto per legge tra l'Agenzia dei Segretari e il comune per sostenere le spese dell'amministrazione e dell'ufficiale rogante. Viene confermata l'adesione all'Anci sia regionale che nazionale in considerazione degli importanti informazioni che l'associazione è in grado di fornire agli enti associati. Viene confermato l'affidamento all'esterno del servizio dell'attività di trascrizione dei verbali delle numerose sedute delle commissioni e del consiglio comunale nell'impossibilità di effettuarla all'interno a causa della persistente carenza di personale.

Coerenza con il piano/i regionale/i di settore: non pertinenza del settore affari generali.

MISSIONE 1: SERVIZI ISTITUZIONALI, GENERALI E DI GESTIONE

PROGRAMMA 3: GESTIONE ECONOMICA, FINANZIARIA, PROGRAMMAZIONE E PROVVEDITORATO

Motivazione delle scelte:

L'organizzazione e gestione individuata consente di garantire la regolare gestione degli adempimenti di legge come pure quella prevista dagli atti di organizzazione interna del comune.

Finalità da conseguire:

Il Servizio si occupa dell' accertamento dei dividendi delle società partecipate di volta in volta introitati che vengono destinati ad attività istituzionali. Altre attività inerenti le partecipazioni societarie comunali sono correlate agli obblighi di legge, con particolare riferimento agli adempimenti di trasparenza istituzionale (D.lgs.33/2013) e da ultimo in esecuzione del D.lgs.175/2016. Vengono viceversa confermate in capo ai singoli diversi settori interessati le competenze in materia di stipula ed esecuzione di contratti di servizio con particolare riferimento a quelli in house (al momento intercorrenti con la partecipata Veritas S.p.A).

Coerenza con il piano/i regionale/i di settore:

Nessuno.

SERVIZIO LEGALE E CASA

Risorse umane da impiegare:

Categoria	Profilo	note
D	Istruttore direttivo amministrativo contabile	Tempo pieno

Risorse strumentali da utilizzare:

Vedere tabelle riportate nella sezione "Risorse Strumentali al 31.12.2017".

MISSIONE 1: SERVIZI ISTITUZIONALI, GENERALI E DI GESTIONE PROGRAMMA 2: SEGRETERIA GENERALE

Motivazione delle scelte:

L'organizzazione e gestione individuata consente di garantire la migliore gestione della riscossione coattiva delle entrate in sofferenza.

Finalità da conseguire:

Spetta al servizio la individuazione di idonei operatori economici a cui affidare la riscossione coattiva dei mancati introiti derivanti dall'applicazione dei tributi e delle altre entrate comunali. Considerata infatti la difficoltà di procedere con risorse umane e strumentali interne. Nel corso della primavera del 2018 a seguito di procedura di gara europea si è affidata la concessione pluriennale del servizio alla società SORIT S.p.A.

Coerenza con il piano/i regionale/i di settore:

Nessuno.

MISSIONE 1: SERVIZI ISTITUZIONALI, GENERALI E DI GESTIONE
PROGRAMMA 11: ALTRI SERVIZI GENERALI

Motivazione delle scelte: l'attuale struttura del servizio è idonea a garantire la gestione del contenzioso attivo e passivo tenuto conto della mancanza dell'avvocatura interna, che implica il ricorso a legali esterni di cui il servizio cura gli aspetti amministrativi e contabili (affidamento, rapporti, impegni, liquidazioni).

Finalità da conseguire: non pertinenza del settore affari generali.

Il servizio intende garantire la sollecita attivazione del patrocinio per difendere il comune nel caso di chiamata in giudizio o per converso per agire nei confronti di terzi.

Il servizio fornisce su domanda assistenza di natura giuridico-amministrativa agli uffici comunali.

Si fa poi fronte alla refusione di somme a cui il comune possa eventualmente essere oggetto di condanna per sentenza del giudice all'esito di procedimenti giudiziari.

Coerenza con il piano/i regionale/i di settore:

Nessuno.

MISSIONE 8: ASSETTO DEL TERRITORIO ED EDILIZIA ABITATIVA
PROGRAMMA 2: EDILIZIA RESIDENZIALE PUBBLICA E LOCALE E PIANI DI EDILIZIA ECONOMICO-POPOLARE

Motivazione delle scelte: Il servizio assicura anche per il tramite della collaborazione con Ater Ve la predisposizione degli atti e dei bandi per l'assegnazione delle case in rapporto ERP. Assicura inoltre gli adempimenti amministrativi in relazione alla gestione dei predetti alloggi (ampliamenti, ospitalità ecc).

Finalità da conseguire:

L'obiettivo dell'Amministrazione è quello di disporre almeno ogni anno le graduatorie aggiornate dei cittadini di Martellago aspiranti all'assegnazione di un alloggio di edilizia popolare. Le sempre più esigue risorse di personale non consentono di svolgere tutte le attività istruttorie necessarie allo scopo e rendono necessario rivolgersi all'Ater che possiede la richiesta professionalità allo scopo di formulare le corrette attribuzioni dei punteggi ed evitare l'insorgere di contenziosi.

Coerenza con il piano/i regionale/i di settore:

Nessuno.

SETTORE ECONOMICO-FINANZIARIO
RESPONSABILE: RAG. ANNALISA SCROCCARO

SERVIZIO CONTABILITA'

Risorse umane da impiegare:

Categoria	Profilo	note
C	Istruttore amministrativo contabile	In attesa sindacale senza assegnazioni
C	Istruttore amministrativo contabile	Part time 80%
C	Istruttore amministrativo contabile	Tempo pieno
C	Istruttore amministrativo contabile	Part time 50% fino al 30.9.2017 e al 70% dal 1.10.2017
C	Istruttore amministrativo contabile	Tempo pieno (Sostituto economo) Assegnato al 46% al Servizio Tributi

Risorse strumentali da utilizzare:

Vedere tabelle riportate nella sezione "Risorse Strumentali al 31.12.2017".

**MISSIONE 1: SERVIZI ISTITUZIONALI, GENERALI E DI GESTIONE
PROGRAMMA 2: SEGRETERIA GENERALE****Motivazione delle scelte:**

Rimborsare i mutui passivi assunti nel corso degli anni.

Finalità da conseguire:

Il servizio contabilità si occupa della liquidazione periodica degli interessi passivi gravanti sui mutui assunti nel corso degli anni o da assumere con Cassa depositi e prestiti, Ministero dell'Economia e Istituti bancari, e in particolare riferibili alla presente Missione e programma.

Coerenza con il piano/i regionale/i di settore:

Nessuno

**MISSIONE 1: SERVIZI ISTITUZIONALI, GENERALI E DI GESTIONE
PROGRAMMA 3: GESTIONE ECONOMICA, FINANZIARIA, PROGRAMMAZIONE E PROVVEDITORATO****Motivazione delle scelte:**

Adempiere a tutte le disposizioni di legge in materia contabile e fiscale

Finalità da conseguire:

Il servizio contabilità oltre alla normale attività contabile di predisposizione del Bilancio di previsione e del Rendiconto della gestione di occupa essenzialmente della gestione delle procedure contabili di impegno e accertamento oltre a gestire i pagamenti e le riscossioni.

Stante la nutrita normativa che negli anni si è susseguita con l'intento di limitare e contenere la spesa corrente in alcuni ambiti, il servizio si occupa di coordinare le operazioni di controllo delle stesse ed in particolare per quelle relative al personale, missioni e formazione, all'indebitamento, alle spese di rappresentanza, mostre convegni, pubblicazioni, alle spese per consulenze, studi e ricerche, alle spese per acquisto, manutenzione e esercizio di autovetture, e alle spese che di volta in volta nuove norme dispongono limiti in termini di spesa.

Notevole impegno comporta il raggiungimento dell'obiettivo del Pareggio di bilancio che prevede continue verifiche necessarie al perseguimento dell'obiettivo di finanza oltre che l'invio dei relativi monitoraggi alla Corte dei Conti, al Ministero dell'Economia e delle Finanze in collaborazione con tutti i responsabili di settore.

Il servizio gestisce inoltre i rapporti con la Tesoreria comunale e i conti correnti postali.

Assiste il Collegio dei Revisori dei conti nei controlli e ne cura le liquidazione dei compensi.

Dal 2013 è stato istituito il Fondo comunale di solidarietà e la relativa contabilizzazione e liquidazione al Ministero dell'Economia viene gestita dal servizio Contabilità.

Nel corso del 2016 è stata esperita la gara per il servizio di tesoreria comunale per il biennio 2017/2018 ed aggiudicata all'ATI: Banca di credito cooperativo S. Stefano ora Centro Marca Banca credito cooperativo di Treviso e Venezia e Cassa centrale Banca. E' in corso una nuova gara per l'affidamento del servizio per il quinquennio 2019/2023.

Nel corso del 2016 è stato esternalizzato il servizio di tenuta della contabilità IVA e IRAP ad uno studio professionale per il triennio 2017/2019.

E' inoltre stata esternalizzata la tenuta della contabilità economico patrimoniale e la redazione del bilancio consolidato fino a tutto il 2019. Entrambi gli affidamenti sono stati esternalizzati perché l'attuale software gestionale in uso non permette una gestione completa e funzionale degli adempimenti legati alla tenuta della contabilità economico patrimoniale che pur non essendo autorizzato ria permette di dare contezza del patrimonio dell'ente.

Coerenza con il piano/i regionale/i di settore:

Nessuno

**MISSIONE 1: SERVIZI ISTITUZIONALI, GENERALI E DI GESTIONE
PROGRAMMA 4: GESTIONE DELLE ENTRATE TRIBUTARIE E SERVIZI FISCALI**

Motivazione delle scelte:

Accantonare le quote di ammortamento finanziario

Finalità da conseguire:

Programma non movimentato

Coerenza con il piano/i regionale/i di settore:

Nessuno

**MISSIONE 1: SERVIZI ISTITUZIONALI, GENERALI E DI GESTIONE
PROGRAMMA 6: UFFICIO TECNICO**

Motivazione delle scelte:

Rimborsare i mutui passivi che potranno essere accesi nel corso degli anni.

Finalità da conseguire:

Il servizio contabilità si occupa della liquidazione periodica degli interessi passivi gravanti sui mutui assunti nel corso degli anni o da assumere con Cassa depositi e prestiti, Ministero dell'Economia e Istituti bancari, e in particolare riferibili alla presente Missione e programma.

Coerenza con il piano/i regionale/i di settore:

Nessuno

**MISSIONE 1: SERVIZI ISTITUZIONALI, GENERALI E DI GESTIONE
PROGRAMMA 7: ELEZIONI E CONSULTAZIONI POPOLARI – ANAGRAFE E STATO CIVILE**

Motivazione delle scelte:

Accantonare le quote di ammortamento finanziario

Finalità da conseguire:

Programma non movimentato

Coerenza con il piano/i regionale/i di settore:

Nessuno

**MISSIONE 1: SERVIZI ISTITUZIONALI, GENERALI E DI GESTIONE
PROGRAMMA 10: RISORSE UMANE****Motivazione delle scelte:**

Accantonare le quote di ammortamento finanziario

Finalità da conseguire:

Programma non movimentato

Coerenza con il piano/i regionale/i di settore:

Nessuno

**MISSIONE 1: SERVIZI ISTITUZIONALI, GENERALI E DI GESTIONE
PROGRAMMA 11: ALTRI SERVIZI GENERALI****Motivazione delle scelte:**

Adempiere agli obblighi fiscali

Finalità da conseguire:

Mensilmente si provvede a versare le imposte a carico del Comune di Martellago quale poste passive come IRAP e IVA.

Coerenza con il piano/i regionale/i di settore:

Nessuno

**MISSIONE 3: ORDINE PUBBLICO E SICUREZZA
PROGRAMMA 1: POLIZIA LOCALE E AMMINISTRATIVA****Motivazione delle scelte:**

Adempiere alle operazioni di incasso di sanzioni al codice della strada e a sanzioni per violazioni dei regolamenti comunali comminate fino a tutto il 2014 dagli agenti di polizia locale. La Funzione dal 1.1.2015 è stata trasferita all'Unione dei Comuni del Miranese.

Finalità da conseguire:

Mensilmente si provvede a esaminare la rendicontazione che perviene dal Concessionario ABACO spa il quale sta espletando le procedure di riscossione coattiva.

Coerenza con il piano/i regionale/i di settore:

Nessuno

**MISSIONE 3: ORDINE PUBBLICO E SICUREZZA
PROGRAMMA 2: SISTEMA INTEGRATO DI SICUREZZA URBANA****Motivazione delle scelte:**

Rimborsare i mutui passivi che potranno essere accesi nel corso degli anni.

Finalità da conseguire:

Il servizio contabilità si occupa della liquidazione periodica degli interessi passivi gravanti sui mutui assunti nel corso degli anni o da assumere con Cassa depositi e prestiti, Ministero dell'Economia e Istituti bancari, e in particolare riferibili alla presente Missione e programma.

Coerenza con il piano/i regionale/i di settore:

Nessuno

**MISSIONE 4: ISTRUZIONE E DIRITTO ALLO STUDIO
PROGRAMMA 1: ISTRUZIONE PRESCOLASTICA****Motivazione delle scelte:**

Rimborsare i mutui passivi che potranno essere accesi nel corso degli anni.

Finalità da conseguire:

Il servizio contabilità si occupa della liquidazione periodica degli interessi passivi gravanti sui mutui assunti nel corso degli anni o da assumere con Cassa depositi e prestiti, Ministero dell'Economia e Istituti bancari, e in particolare riferibili alla presente Missione e programma.

Coerenza con il piano/i regionale/i di settore:

Nessuno

**MISSIONE 4: ISTRUZIONE E DIRITTO ALLO STUDIO
PROGRAMMA 2: ALTRI ORDINI DI ISTRUZIONE NON UNIVERSITARIA****Motivazione delle scelte:**

Rimborsare i mutui passivi assunti nel corso degli anni.

Finalità da conseguire:

Il servizio contabilità si occupa della liquidazione periodica degli interessi passivi gravanti sui mutui assunti nel corso degli anni o da assumere con Cassa depositi e prestiti, Ministero dell'Economia e Istituti bancari, e in particolare riferibili alla presente Missione e programma.

Coerenza con il piano/i regionale/i di settore:

Nessuno

**MISSIONE 4: ISTRUZIONE E DIRITTO ALLO STUDIO
PROGRAMMA 6: SERVIZI AUSILIARI ALL'ISTRUZIONE****Motivazione delle scelte:**

Rimborsare i mutui passivi che potranno essere accesi nel corso degli anni.

Finalità da conseguire:

Il servizio contabilità si occupa della liquidazione periodica degli interessi passivi gravanti sui mutui assunti nel corso degli anni o da assumere con Cassa depositi e prestiti, Ministero dell'Economia e Istituti bancari, e in particolare riferibili alla presente Missione e programma.

Coerenza con il piano/i regionale/i di settore:

Nessuno

**MISSIONE 5: TUTELA E VALORIZZAZIONE DEI BENI E DELLE ATTIVITA' CULTURALI
PROGRAMMA 2: ATTIVITA' CULTURALI E INTERVENTI DIVERSI NEL SETTORE CULTURALE****Motivazione delle scelte:**

Accantonare le quote di ammortamento finanziario

Finalità da conseguire:

Programma non movimentato

Coerenza con il piano/i regionale/i di settore:

Nessuno

**MISSIONE 6: POLITICHE GIOVANILI, SPORT E TEMPO LIBERO
PROGRAMMA 1: SPORT E TEMPO LIBERO****Motivazione delle scelte:**

Rimborsare i mutui passivi che potranno essere accesi nel corso degli anni.

Finalità da conseguire:

Il servizio contabilità si occupa della liquidazione periodica degli interessi passivi gravanti sui mutui assunti nel corso degli anni o da assumere con Cassa depositi e prestiti, Ministero dell'Economia e Istituti bancari, e in particolare riferibili alla presente Missione e programma.

Coerenza con il piano/i regionale/i di settore:

Nessuno

**MISSIONE 8: ASSETTO DEL TERRITORIO ED EDILIZIA ABITATIVA
PROGRAMMA 1: URBANISTICA E ASSETTO DEL TERRITORIO**

Motivazione delle scelte:

Accantonare le quote di ammortamento finanziario

Finalità da conseguire:

Programma non movimentato

Coerenza con il piano/i regionale/i di settore:

Nessuno

**MISSIONE 9: SVILUPPO SOSTENIBILE E TUTELA DEL TERRITORIO DELL'AMBIENTE
PROGRAMMA 3: RIFIUTI**

Motivazione delle scelte:

Rimborsare i mutui passivi che potranno essere accesi nel corso degli anni.

Finalità da conseguire:

Il servizio contabilità si occupa della liquidazione periodica degli interessi passivi gravanti sui mutui assunti nel corso degli anni o da assumere con Cassa depositi e prestiti, Ministero dell'Economia e Istituti bancari, e in particolare riferibili alla presente Missione e programma.

Coerenza con il piano/i regionale/i di settore:

Nessuno

**MISSIONE 10: TRASPORTI E DIRITTO ALLA MOBILITA'
PROGRAMMA 5: VIABILITA' ED INFRASTRUTTURE STRADALI**

Motivazione delle scelte:

Rimborsare i mutui passivi che potranno essere accesi nel corso degli anni.

Finalità da conseguire:

Il servizio contabilità si occupa della liquidazione periodica degli interessi passivi gravanti sui mutui assunti nel corso degli anni o da assumere con Cassa depositi e prestiti, Ministero dell'Economia e Istituti bancari, e in particolare riferibili alla presente Missione e programma.

Coerenza con il piano/i regionale/i di settore:

Nessuno

**MISSIONE 12: DIRITTI SOCIALI, POLITICHE SOCIALI E FAMIGLIA
PROGRAMMA 1: INTERVENTI PER L'INFANZIA E I MINORI E PER L'ASILO NIDO**

Motivazione delle scelte:

Accantonare le quote di ammortamento finanziario

Finalità da conseguire:

Programma non movimentato

Coerenza con il piano/i regionale/i di settore:

Nessuno

**MISSIONE 12: DIRITTI SOCIALI, POLITICHE SOCIALI E FAMIGLIA
PROGRAMMA 7: PROGRAMMAZIONE E GOVERNO DELLA RETE DEI SERVIZI SOCIOSANITARI E SOCIALI**

Motivazione delle scelte:

Accantonare le quote di ammortamento finanziario

Finalità da conseguire:

Programma non movimentato

Coerenza con il piano/i regionale/i di settore:

Nessuno

**MISSIONE 14: SVILUPPO ECONOMICO E COMPETITIVITA'
PROGRAMMA 2: COMMERCIO – RETE DISTRIBUTIVE – TUTELA DEI CONSUMATORI**

Motivazione delle scelte:

Accantonare le quote di ammortamento finanziario

Finalità da conseguire:

Programma non movimentato

Coerenza con il piano/i regionale/i di settore:

Nessuno

MISSIONE 14: SVILUPPO ECONOMICO E COMPETITIVITA'
PROGRAMMA 4: RETI E ALTRI SERVIZI DI PUBBLICA UTILITA'

Motivazione delle scelte:

Rimborsare i mutui passivi che potranno essere accesi nel corso degli anni.

Finalità da conseguire:

Il servizio contabilità si occupa della liquidazione periodica degli interessi passivi gravanti sui mutui assunti nel corso degli anni o da assumere con Cassa depositi e prestiti, Ministero dell'Economia e Istituti bancari, e in particolare riferibili alla presente Missione e programma.

Coerenza con il piano/i regionale/i di settore:

Nessuno

MISSIONE 18: RELAZIONI CON LE ALTRE AUTONOMIE TERRITORIALI E LOCALI
PROGRAMMA 1: RELAZIONI FINANZIARIE CON LE ALTRE AUTONOMIE TERRITORIALI

Motivazione delle scelte:

Regolare i rapporti finanziari con l'Unione dei Comuni del Miranese.

Finalità da conseguire:

Al servizio sono state attribuite le attività conseguenti alla costituzione e avvio dell'Unione dei Comuni del Miranese. Pertanto il servizio si occupa, non solo di concludere le operazioni attivate dal settore Polizia Locale fino a tutto il 31.12.2014 ma anche di erogare i trasferimenti all'Unione a far data dal 1.1.2015.

Coerenza con il piano/i regionale/i di settore:

Nessuno

MISSIONE 20: FONDI E ACCANTONAMENTI
PROGRAMMA 1: FONDO DI RISERVA

Motivazione delle scelte:

Risulta in corso d'anno necessario procedere al rimpinguamento di piccole cifre dei capitoli di spesa corrente affidati ai responsabili per la gestione dell'Ente.

Finalità da conseguire:

Il servizio su richiesta dei responsabili di settore gestisce il Fondo di riserva per le spese far fronte a spese correnti impreviste.

Coerenza con il piano/i regionale/i di settore:

Nessuno

**MISSIONE 20: FONDI E ACCANTONAMENTI
PROGRAMMA 2: FONDO CREDITI DI DUBBIA ESIGIBILITA'**

Motivazione delle scelte:

Garantire stabilità nella gestione del bilancio e far fronte a imprevedibili riduzioni delle entrate.

Finalità da conseguire:

Il servizio gestisce gli accantonamenti al fondo crediti di dubbia esigibilità.

Coerenza con il piano/i regionale/i di settore:

Nessuno

**MISSIONE 20: FONDI E ACCANTONAMENTI
PROGRAMMA 3: ALTRI FONDI**

Motivazione delle scelte:

Garantire stabilità nella gestione del bilancio e far fronte a spese impreviste ed inderogabili o imprevedibili riduzioni delle entrate.

Risulta in corso d'anno necessario procedere al rimpinguamento dei capitoli di spesa di investimento affidati ai responsabili per la gestione dell'Ente.

Finalità da conseguire:

Gestire gli accantonamenti al fondo rischi per far fronte a perdite di esercizio delle partecipate.

Inoltre gestire gli accantonamenti eventuali per limitare la spesa corrente in modo tale da agevolare il raggiungimento degli obiettivi di finanza pubblica denominato Pareggio di Bilancio.

Il servizio contabilità su richiesta dei responsabili di settore gestisce il Fondo di riserva per finanziare spese di parte capitale.

Coerenza con il piano/i regionale/i di settore:

Nessuno

MISSIONE 50: DEBITO PUBBLICO**PROGRAMMA 1: QUOTA INTERESSI AMMORTAMENTO MUTUI E PRESTITI OBBLIGAZIONARI****Motivazione delle scelte:**

Rimborsare i mutui passivi che potranno essere accesi nel corso degli anni.

Finalità da conseguire:

Il servizio contabilità si occupa della liquidazione periodica degli interessi passivi gravanti sui mutui assunti nel corso degli anni o da assumere con Cassa depositi e prestiti, Ministero dell'Economia e Istituti bancari, e in particolare riferibili alla presente Missione e programma.

Coerenza con il piano/i regionale/i di settore:

Nessuno

MISSIONE 50: DEBITO PUBBLICO**PROGRAMMA 2: QUOTA CAPITALE AMMORTAMENTO MUTUI E PRESTITI OBBLIGAZIONARI****Motivazione delle scelte:**

Rimborsare i mutui passivi assunti nel corso degli anni.

Finalità da conseguire:

Il servizio contabilità si occupa della liquidazione periodica relativa al rimborso delle quota capitali relative ai mutui assunti nel corso degli anni o da assumere con Cassa depositi e prestiti, Ministero dell'Economia e Istituti bancari, e in particolare riferibili alla presente Missione e programma. Eventuali rimborso anticipati di prestiti o estinzioni sono illustrate nella presente Missione.

Coerenza con il piano/i regionale/i di settore:

Nessuno

MISSIONE 60: ANTICIPAZIONI FINANZIARIE
PROGRAMMA 1: RESTITUZIONE ANTICIPAZIONI DI TESORERIA

Motivazione delle scelte:

Garantire le eventuali momentanee carenze di cassa.

Finalità da conseguire:

Il servizio gestisce l'eventuale restituzione delle risorse finanziarie anticipate dall'Istituto di credito che svolge il servizio di tesoreria, per fare fronte a momentanee esigenze di liquidità.

Coerenza con il piano/i regionale/i di settore:

Nessuno

MISSIONE 99: SERVIZI PER CONTO TERZI
PROGRAMMA 1: SERVIZI PER CONTO TERZI – PARTITE DI GIRO

Motivazione delle scelte:

Gestire le operazioni contabili per partite di giro o spese conto terzi.

Finalità da conseguire:

Il servizio gestisce tutte le operazioni inerenti alle attività in qualità di sostituto di imposta ovvero le trattenute e il riversamento all'Agenzia delle Entrate delle addizionali all'irpef, comunali e regionali e ritenute erariali, trattenute Iva e riversamento per effetto dell'introduzione dello Split Payment. Inoltre nelle partite di giro vengono effettuate operazioni per conto di altri soggetti.

Coerenza con il piano/i regionale/i di settore:

Nessuno

SERVIZIO RISORSE UMANE

Risorse umane da impiegare:

Categoria	Profilo	note
D	Istruttore direttivo amministrativo contabile	Tempo pieno
C	Istruttore amministrativo contabile	Tempo pieno
C	Istruttore amministrativo contabile	Tempo pieno
C	Istruttore amministrativo contabile	Tempo pieno

Risorse strumentali da utilizzare:

Vedere tabelle riportate nella sezione "Risorse Strumentali al 31.12.2017".

MISSIONE 1: SERVIZI ISTITUZIONALI, GENERALI E DI GESTIONE PROGRAMMA 1: ORGANI ISTITUZIONALI

Motivazione delle scelte:

Coincide con le Finalità da conseguire

Finalità da conseguire:

Gestire le attività per la liquidazione mensile delle indennità agli amministratori e la liquidazione periodica dei gettoni di presenza ai consiglieri e ai componenti le commissioni comunali. Inoltre si occupa dei risvolti previdenziali per gli amministratori in aspettativa per mandato elettivo.

Coerenza con il piano/i regionale/i di settore:

Nessuno

MISSIONE 1: SERVIZI ISTITUZIONALI, GENERALI E DI GESTIONE

PROGRAMMA 2: SEGRETERIA GENERALE

Motivazione delle scelte:

Coincide con le Finalità da conseguire

Finalità da conseguire:

Gestire le attività di programmazione delle assunzioni, delle assunzioni in servizio del personale e della relativa gestione (rilevazione presenze e liquidazione stipendi), fino alla cessazione dal servizio (pratiche pensionistiche e di trattamento di fine servizio), oltre a tutte le attività conseguenti relative a denunce, dichiarazioni fiscali e previdenziali imputate alla presente Missione e Programma.

Coerenza con il piano/i regionale/i di settore:

Nessuno

MISSIONE 1: SERVIZI ISTITUZIONALI, GENERALI E DI GESTIONE

PROGRAMMA 3: GESTIONE ECONOMICA, FINANZIARIA, PROGRAMMAZIONE E PROVVEDITORATO

Motivazione delle scelte:

Coincide con le Finalità da conseguire

Finalità da conseguire:

Gestire le attività di programmazione delle assunzioni, delle assunzioni in servizio del personale e della relativa gestione (rilevazione presenze e liquidazione stipendi), fino alla cessazione dal servizio (pratiche pensionistiche e di trattamento di fine servizio), oltre a tutte le attività conseguenti relative a denunce, dichiarazioni fiscali e previdenziali imputate alla presente Missione e Programma.

Coerenza con il piano/i regionale/i di settore:

Nessuno

MISSIONE 1: SERVIZI ISTITUZIONALI, GENERALI E DI GESTIONE

PROGRAMMA 4: GESTIONE DELLE ENTRATE TRIBUTARIE E SERVIZI FISCALI

Motivazione delle scelte:

Coincide con le Finalità da conseguire

Finalità da conseguire:

Gestire le attività di programmazione delle assunzioni, delle assunzioni in servizio del personale e della relativa gestione (rilevazione presenze e liquidazione stipendi), fino alla cessazione dal servizio (pratiche pensionistiche e di trattamento di fine servizio), oltre a tutte le attività conseguenti relative a denunce, dichiarazioni fiscali e previdenziali imputate alla presente Missione e Programma.

Coerenza con il piano/i regionale/i di settore:

Nessuno

**MISSIONE 1: SERVIZI ISTITUZIONALI, GENERALI E DI GESTIONE
PROGRAMMA 6: UFFICIO TECNICO**

Motivazione delle scelte:

Coincide con le Finalità da conseguire

Finalità da conseguire:

Gestire le attività di programmazione delle assunzioni, delle assunzioni in servizio del personale e della relativa gestione (rilevazione presenze e liquidazione stipendi), fino alla cessazione dal servizio (pratiche pensionistiche e di trattamento di fine servizio), oltre a tutte le attività conseguenti relative a denunce, dichiarazioni fiscali e previdenziali imputate alla presente Missione e Programma.

Coerenza con il piano/i regionale/i di settore:

Nessuno

**MISSIONE 1: SERVIZI ISTITUZIONALI, GENERALI E DI GESTIONE
PROGRAMMA 7: ELEZIONI E CONSULTAZIONI POPOLARI – ANAGRAFE E STATO CIVILE**

Motivazione delle scelte:

Coincide con le Finalità da conseguire

Finalità da conseguire:

Gestire le attività di programmazione delle assunzioni, delle assunzioni in servizio del personale e della relativa gestione (rilevazione presenze e liquidazione stipendi), fino alla cessazione dal servizio (pratiche pensionistiche e di trattamento di fine servizio), oltre a tutte le attività conseguenti relative a denunce, dichiarazioni fiscali e previdenziali imputate alla presente Missione e Programma.

Coerenza con il piano/i regionale/i di settore:

Nessuno

**MISSIONE 1: SERVIZI ISTITUZIONALI, GENERALI E DI GESTIONE
PROGRAMMA 10: RISORSE UMANE**

Motivazione delle scelte:

Gestione amministrativa del personale dell'Ente

Finalità da conseguire:

Gestire le attività di programmazione delle assunzioni, delle assunzioni in servizio del personale e della relativa gestione (rilevazione presenze e liquidazione stipendi), fino alla cessazione dal servizio (pratiche pensionistiche e di trattamento di fine servizio), oltre che tutte le attività conseguenti relative a denunce, dichiarazioni fiscali e previdenziali sono di competenza del servizio.

Queste sono attività consolidate le cui procedure subiscono, però, frequenti e continue revisioni per adeguamento alla normativa in continua modificazione da parte del legislatore diventando necessarie continue riorganizzazioni delle attività che consentano di fronteggiare i nuovi adempimenti richiesti e miglioramenti, sia dal punto di vista organizzativo che, dei servizi rivolti all'utenza. Anche se le possibilità assunzionali, per effetto delle innumerevoli norme in materia, sono molto contenute è necessario comunque effettuare tutte le verifiche e le valutazioni necessarie per rispondere alle richieste dei Responsabili di Settore che si trovano quotidianamente nella necessità di garantire i servizi all'utenza malgrado l'esiguità dell'organico a disposizione. I conteggi e le valutazioni che vengono effettuati utilizzando sia i dati contabili che i dati prodotti e comunque elaborati dal Servizio Risorse Umane riguardano i vari aspetti della spesa del personale che sono collegati tra loro e che vengono continuamente trasmessi, non solo all'organo di revisione contabile, per il rilascio dei pareri di competenza ma anche agli organi politici che devono necessariamente operare delle scelte che influenzano e condizionano le varie attività comunali.

Non da ultimo il servizio si sta occupando della elaborazione e gestione delle retribuzioni del personale confluito dai sei comuni aderenti all'Unione dei Comuni del Miranese per conto dell'Unione stessa e fino alla ultimazione dei lavori di avvio e consolidamento delle attività amministrative dell'Unione stessa appena avviata.

In particolare il Servizio Risorse Umane svolge attività di supporto al Nucleo di Valutazione della Performance in base a quanto previsto dal Regolamento sull'ordinamento generale degli uffici e dei servizi approvato con deliberazione di Giunta Comunale n. 375 del 27.12.2010, e successive modifiche.

Il Servizio è competente in materia di "Sicurezza sul lavoro" e riguardanti, in particolar modo, la gestione dei corsi di formazione del personale e la sorveglianza sanitaria. Tutte queste attività sono particolarmente impegnative ed importanti in quanto hanno un risvolto in tutta la vita lavorativa del personale dipendente e sono necessarie per il miglioramento delle condizioni di lavoro e conseguentemente della produttività individuale.

A tal fine si tengono aggiornati gli archivi per rispettare le molteplici scadenze previste dalla legge per visite mediche, vaccinazioni, corsi di formazione e di informazione, anche se tale attività è fortemente condizionata dall'attività del Medico competente e della Ditta incaricata a dare supporto all'ente in materia di sicurezza.

Il Comune risulta essere capofila nella gestione della segreteria, in convenzione con i Comuni di Mirano e Morgano, e assolve a tutti gli adempimenti conseguenti.

Il servizio svolge attività di supporto alla delegazione trattante di parte pubblica per l'espletamento di tutte le attività annuali finalizzate alla costituzione del Fondo incentivante e della erogazione dei relativi compensi e quindi a tutte le attività propedeutiche per pervenire alla sottoscrizione dei contratti decentrati integrativi.

Il servizio si occupa inoltre delle attività per reclutare forza lavoro a tempo determinato anche attraverso i contratti di somministrazioni di lavoro.

Coerenza con il piano/i regionale/i di settore:

Nessuno

**MISSIONE 1: SERVIZI ISTITUZIONALI, GENERALI E DI GESTIONE
PROGRAMMA 11: ALTRI SERVIZI GENERALI**

Motivazione delle scelte:

Coincide con le Finalità da conseguire.

Finalità da conseguire:

Gestire le attività di liquidazione dei rimborsi spese ai dipendenti a seguito di missioni. Gestire tutte le procedure per la formazione del personale anche su materie obbligatorie quali l'anticorruzione ecc.

Coerenza con il piano/i regionale/i di settore:

Nessuno

**MISSIONE 4: ISTRUZIONE E DIRITTO ALLO STUDIO
PROGRAMMA 6: SERVIZI AUSILIARI ALL'ISTRUZIONE**

Motivazione delle scelte:

Coincide con le Finalità da conseguire

Finalità da conseguire:

Gestire le attività di programmazione delle assunzioni, delle assunzioni in servizio del personale e della relativa gestione (rilevazione presenze e liquidazione stipendi), fino alla cessazione dal servizio (pratiche pensionistiche e di trattamento di fine servizio), oltre a tutte le attività conseguenti relative a denunce, dichiarazioni fiscali e previdenziali imputate alla presente Missione e Programma.

Coerenza con il piano/i regionale/i di settore:

Nessuno

**MISSIONE 5: TUTELA E VALORIZZAZIONE DEI BENI E DELLE ATTIVITA' CULTURALI
PROGRAMMA 2: ATTIVITA' CULTURALI E INTERVENTI DIVERSI NEL SETTORE CULTURALE**

Motivazione delle scelte:

Coincide con le Finalità da conseguire

Finalità da conseguire:

Gestire le attività di programmazione delle assunzioni, delle assunzioni in servizio del personale e della relativa gestione (rilevazione presenze e liquidazione stipendi), fino alla cessazione dal servizio (pratiche pensionistiche e di trattamento di fine servizio), oltre a tutte le attività conseguenti relative a denunce, dichiarazioni fiscali e previdenziali imputate alla presente Missione e Programma.

Coerenza con il piano/i regionale/i di settore:

Nessuno

**MISSIONE 8: ASSETTO DEL TERRITORIO ED EDILIZIA ABITATIVA
PROGRAMMA 1: URBANISTICA E ASSETTO DEL TERRITORIO**

Motivazione delle scelte:

Coincide con le Finalità da conseguire

Finalità da conseguire:

Gestire le attività di programmazione delle assunzioni, delle assunzioni in servizio del personale e della relativa gestione (rilevazione presenze e liquidazione stipendi), fino alla cessazione dal servizio (pratiche pensionistiche e di trattamento di fine servizio), oltre a tutte le attività conseguenti relative a denunce, dichiarazioni fiscali e previdenziali imputate alla presente Missione e Programma.

Coerenza con il piano/i regionale/i di settore:

Nessuno

MISSIONE 12: DIRITTI SOCIALI, POLITICHE SOCIALI E FAMIGLIA**PROGRAMMA 7: PROGRAMMAZIONE E GOVERNO DELLA RETE DEI SERVIZI SOCIO SANITARI E SOCIALI****Motivazione delle scelte:**

Coincide con le Finalità da conseguire

Finalità da conseguire:

Gestire le attività di programmazione delle assunzioni, delle assunzioni in servizio del personale e della relativa gestione (rilevazione presenze e liquidazione stipendi), fino alla cessazione dal servizio (pratiche pensionistiche e di trattamento di fine servizio), oltre a tutte le attività conseguenti relative a denunce, dichiarazioni fiscali e previdenziali imputate alla presente Missione e Programma.

Coerenza con il piano/i regionale/i di settore:

Nessuno

MISSIONE 14: SVILUPPO ECONOMICO E COMPETITIVITA'**PROGRAMMA 2: COMMERCIO – RETI DISTRIBUTIVE – TUTELA DEI CONSUMATORI****Motivazione delle scelte:**

Coincide con le Finalità da conseguire

Finalità da conseguire:

Gestire le attività di programmazione delle assunzioni, delle assunzioni in servizio del personale e della relativa gestione (rilevazione presenze e liquidazione stipendi), fino alla cessazione dal servizio (pratiche pensionistiche e di trattamento di fine servizio), oltre a tutte le attività conseguenti relative a denunce, dichiarazioni fiscali e previdenziali imputate alla presente Missione e Programma.

Coerenza con il piano/i regionale/i di settore:

Nessuno

MISSIONE 14: SVILUPPO ECONOMICO E COMPETITIVITA'
PROGRAMMA 4: RETI E ALTRI SERVIZI DI PUBBLICA UTILITA'

Motivazione delle scelte:

Coincide con le Finalità da conseguire

Finalità da conseguire:

Gestire le attività di programmazione delle assunzioni, delle assunzioni in servizio del personale e della relativa gestione (rilevazione presenze e liquidazione stipendi), fino alla cessazione dal servizio (pratiche pensionistiche e di trattamento di fine servizio), oltre a tutte le attività conseguenti relative a denunce, dichiarazioni fiscali e previdenziali imputate alla presente Missione e Programma.

Coerenza con il piano/i regionale/i di settore:

Nessuno

MISSIONE 20: FONDI E ACCANTONAMENTI
PROGRAMMA 3: ALTRI FONDI

Motivazione delle scelte:

Garantire la copertura finanziaria derivante dagli aumenti contrattuali per i lavoratori dipendenti

Finalità da conseguire:

Prevedere e gestire i fondi sufficienti a dare copertura ai maggiori oneri previsti nei rinnovi contrattuali.

Coerenza con il piano/i regionale/i di settore:

Nessuno

MISSIONE 99: SERVIZI PER CONTO TERZI
PROGRAMMA 1: SERVIZI PER CONTO TERZI – PARTITE DI GIRO

Motivazione delle scelte:

Coincide con le Finalità da conseguire

Finalità da conseguire:

Gestire le attività di liquidazione mensile degli stipendi e dei conseguenti adempimenti in qualità di sostituto di imposta.

Coerenza con il piano/i regionale/i di settore:

Nessuno

SERVIZIO TRIBUTI ED ENTRATE VARIE

Risorse umane da impiegare:

Categoria	Profilo	note
C	Istruttore amministrativo contabile	Tempo pieno
C	Istruttore amministrativo contabile	Tempo pieno
C	Istruttore amministrativo contabile	Tempo pieno (Sostituto economo) Assegnato al 46% al Servizio Tributi

Risorse strumentali da utilizzare:

Vedere tabelle riportate nella sezione "Risorse Strumentali al 31.12.2017".

MISSIONE 1: SERVIZI ISTITUZIONALI, GENERALI E DI GESTIONE

PROGRAMMA 4: GESTIONE DELLE ENTRATE TRIBUTARIE E SERVIZI FISCALI

Motivazione delle scelte:

Gestire i tributi comunali attualmente vigenti che si possono di seguito riassumere:

IMU Imposta municipale sugli immobili

TASI Tributi sui servizi

TARI Tributo per i rifiuti

TOSAP Tassa occupazione spazi ed aree pubbliche

IMPOSTA DI PUBBLICITA' E DIRITTI SULLE PUBBLICHE AFFISSIONI

Gestire il recupero dei tributi non versati spontaneamente dai contribuenti e cura l'attività di recupero fino alla fase di avvio della riscossione coattiva affidata ad un concessionario abilitato.

Finalità da conseguire:

Gestire i seguenti tributi comunali in maniera diretta, affidando il solo recupero coattivo a Concessionario abilitato,,:
IMU Imposta municipale sugli immobili
TASI Tributi sui servizi

Gestire in maniera indiretta il tributo TARI, attraverso il convenzionamento annuale con Veritas spa, attuale Gestore del Ciclo dei Rifiuti, dello sportello al pubblico della bollettazione, dell'attività di accertamento e della riscossione coattiva.

Gestire i tributi minori TOSAP Tassa occupazione spazi ed aree pubbliche e Imposta di pubblicità e diritti sulle pubbliche affissioni attraverso la concessione del servizio a concessionario abilitato compresa l'attività di recupero coattivo.

Coerenza con il piano/i regionale/i di settore:

Nessuno

MISSIONE 99: SERVIZI PER CONTO TERZI

PROGRAMMA 1: SERVIZI PER CONTO TERZI – PARTITE DI GIRO

Motivazione delle scelte:

Gestire i rapporti con la Città Metropolitana di Venezia per i riversamenti dell'addizionale su TARES e TARI incassati attraverso la bollettazione dei tributi.

Finalità da conseguire:

Liquidare quanto dovuto, sulla base dell'incassato, dell'addizionale TEFA sul Tributo rifiuti TARES, TARI.

Coerenza con il piano/i regionale/i di settore:

Nessuno.

SERVIZIO ECONOMATO

Risorse umane da impiegare:

Categoria	Profilo	note
C	Istruttore amministrativo contabile – Economo comunale	Tempo pieno (assegnato al 10% al servizio sociale per le pari opportunità)
C	Istruttore amministrativo contabile	Tempo pieno (in caso di sostituzioni per assenza dell'Economo)

Risorse strumentali da utilizzare:

Vedere tabelle riportate nella sezione "Risorse Strumentali al 31.12.2017.

MISSIONE 1: SERVIZI ISTITUZIONALI, GENERALI E DI GESTIONE

PROGRAMMA 1: ORGANI ISTITUZIONALI

Motivazione delle scelte:

Coincide con le Finalità da conseguire

Finalità da conseguire:

Garantire l'approvvigionamento di beni di consumo per gli organi istituzionali e provvede all'acquisto di beni e servizi per attività di rappresentanza rispettando i limiti di legge.

Coerenza con il piano/i regionale/i di settore:

Nessuno.

MISSIONE 1: SERVIZI ISTITUZIONALI, GENERALI E DI GESTIONE

PROGRAMMA 2: SEGRETERIA GENERALE

Motivazione delle scelte:

Coincide con le Finalità da conseguire

Finalità da conseguire:

Garantire la spedizione della posta del Comune attraverso l'approvvigionamento di valori bollati, alla organizzazione di spedizioni tramite corrieri e al funzionamento della macchina affrancatrice in uso all'Ufficio Protocollo.

Garantire l'approvvigionamento di materiale per il funzionamento degli uffici riferibili alla presente Missione e Programma.

Coerenza con il piano/i regionale/i di settore:

Nessuno

**MISSIONE 1: SERVIZI ISTITUZIONALI, GENERALI E DI GESTIONE
PROGRAMMA 3: GESTIONE ECONOMICA, FINANZIARIA, PROGRAMMAZIONE E PROVVEDITORATO**

Motivazione delle scelte:

Garantire le attività previste dall'art. 153 comma 7 del DLgs 267/2000 attraverso L'economista Comunale.

Finalità da conseguire:

L'attività del servizio economato è consolidata da anni ed è regolamentata nel Titolo XI del vigente Regolamento di contabilità che determina competenze e modalità di gestione del servizio. L'economista comunale in particolare è responsabile del fondo economale ed è agente contabile di diritto. Una delle sue funzioni tipiche è quella di effettuare le spese che necessitano di pagamento in contanti e di provvedere alle spese urgenti provvedendo all'acquisto in modo diretto presso il fornitore individuato. Vengono svolte regolarmente le verifiche della regolarità contributiva dei fornitori, previste dalla vigente normativa per ogni pagamento anche di modeste entità anche in ordine alla tracciabilità dei flussi finanziari, alla richiesta del CIG e dei conti bancari dedicati ad ogni fornitore.

Sono previste procedure di monitoraggio per la fornitura di arredi per ufficio o per le scuole per rispettare i criteri di sostenibilità ambientale introdotti con DM del 22/02/2011. Si è inoltre posto il vincolo di spesa rispetto alla spesa dell'anno 2011 riferita alle sole autovetture di servizio, esclusi i mezzi assegnati alla Polizia Locale, protezione civile e servizi sociali. Con il conferimento delle Funzioni di Polizia locale e Protezione civile in Unione dei Comuni del Miranese sono stati conferiti, in comodato d'uso gratuito, anche i relativi mezzi. Con decreto 95/2012 poi convertito, si è posto l'obbligo di procedere per alcune categorie merceologiche alla fornitura tramite Consip, fra cui la fornitura di carburanti.

Tutti gli acquisti relativi a meta prodotti contemplati nel MEPA, Mercato elettronico per la Pubblica amministrazione, sono effettuati attraverso ordini diretti o gare telematiche denominate RDO, così come previsto dalle normative vigenti, in particolare per l'approvvigionamento di materiale per ufficio.

Va costantemente aggiornato l'inventario dei beni mobili e i relativi registri di inventario previsti dal vigente regolamento di contabilità.

Coerenza con il piano/i regionale/i di settore:

Nessuno

**MISSIONE 1: SERVIZI ISTITUZIONALI, GENERALI E DI GESTIONE
PROGRAMMA 4: GESTIONE DELLE ENTRATE TRIBUTARIE E SERVIZI FISCALI**

Motivazione delle scelte:

Garantire l'approvvigionamento di mobili ed arredi riferibili alla presente Missione e Programma.

Finalità da conseguire:

Coincide con la Motivazione delle scelte.

Coerenza con il piano/i regionale/i di settore:

Nessuno

**MISSIONE 1: SERVIZI ISTITUZIONALI, GENERALI E DI GESTIONE
PROGRAMMA 5: GESTIONE DEI BENI DEMANIALI E PATRIMONIALI**

Motivazione delle scelte:

Garantire l'approvvigionamento di mobili ed arredi riferibili alla presente Missione e Programma.

Finalità da conseguire:

Coincide con la Motivazione delle scelte.

Coerenza con il piano/i regionale/i di settore:

Nessuno

**MISSIONE 1: SERVIZI ISTITUZIONALI, GENERALI E DI GESTIONE
PROGRAMMA 6: UFFICIO TECNICO**

Motivazione delle scelte:

Garantire l'approvvigionamento di mobili ed arredi riferibili alla presente Missione e Programma.

Finalità da conseguire:

Coincide con la Motivazione delle scelte.

Coerenza con il piano/i regionale/i di settore:

Nessuno

**MISSIONE 1: SERVIZI ISTITUZIONALI, GENERALI E DI GESTIONE
PROGRAMMA 7: ELEZIONI E CONSULTAZIONI POPOLARI – ANAGRAFE E STATO CIVILE**

Motivazione delle scelte:

Garantire l'approvvigionamento di mobili ed arredi riferibili alla presente Missione e Programma.

Finalità da conseguire:

Coincide con la Motivazione delle scelte.

Coerenza con il piano/i regionale/i di settore:

Nessuno

**MISSIONE 1: SERVIZI ISTITUZIONALI, GENERALI E DI GESTIONE
PROGRAMMA 9: ASSISTENZA TECNICO-AMMINISTRATIVA AGLI ENTI LOCALI**

Motivazione delle scelte:

Garantire le opportune coperture assicurative al Comune.

Finalità da conseguire:

Affidare ad Broker assicurativo l'incarico, di norma triennale, per l'affiancamento nella stesura dei capitoli laterali assicurativi dell'ente finalizzati alla sottoscrizione di polizza quali: tutela legale, responsabilità patrimoniale, Responsabilità civile verso terzi, polizze contro furti e incendi, responsabilità civile sui mezzi, infortuni e contro danni ambientali.

Dal 2016 il Comune ha proposto alla cittadinanza l'adesione ad una polizza assicurativa contro i furti nelle abitazioni. Il servizio economato tiene i rapporti con il Broker promotore dell'iniziativa oltre a fornire un servizio ai cittadini di consulenza.

Coerenza con il piano/i regionale/i di settore:

Nessuno

**MISSIONE 1: SERVIZI ISTITUZIONALI, GENERALI E DI GESTIONE
PROGRAMMA 11: ALTRI SERVIZI GENERALI**

Motivazione delle scelte:

Garantire, per tutti i servizi del comune, l'espletamento delle seguenti attività:

- pagamento della Tassa circolazione degli automezzi di proprietà dell'ente;
- pagamento del canone radio televisivo;
- manutenzione attrezzature d'ufficio;
- lavaggio automezzi;
- acquisto giornali e riviste specialistiche per gli uffici;
- abbonamenti on line specialistici;
- acquisto di mobili e arredi per gli uffici comunali.

Finalità da conseguire:

Coincide con la Motivazione delle scelte.

Coerenza con il piano/i regionale/i di settore:

Nessuno

MISSIONE 4: ISTRUZIONE E DIRITTO ALLO STUDIO
PROGRAMMA 1: ISTRUZIONE PRESCOLASTICA

Motivazione delle scelte:

Garantire l'approvvigionamento di mobili ed arredi riferibili alla presente Missione e Programma.

Finalità da conseguire:

Coincide con la Motivazione delle scelte.

Coerenza con il piano/i regionale/i di settore:

Nessuno

MISSIONE 4: ISTRUZIONE E DIRITTO ALLO STUDIO
PROGRAMMA 2: ALTRI ORDINI DI ISTRUZIONE NON UNIVERSITARIA

Motivazione delle scelte:

Garantire l'approvvigionamento di mobili ed arredi riferibili alla presente Missione e Programma.

Finalità da conseguire:

Coincide con la Motivazione delle scelte.

Coerenza con il piano/i regionale/i di settore:

Nessuno

MISSIONE 4: ISTRUZIONE E DIRITTO ALLO STUDIO
PROGRAMMA 6: SERVIZI AUSILIARI ALL'ISTRUZIONE

Motivazione delle scelte:

Garantire l'approvvigionamento di mobili ed arredi riferibili alla presente Missione e Programma.

Finalità da conseguire:

Coincide con la Motivazione delle scelte.

Coerenza con il piano/i regionale/i di settore:

Nessuno

MISSIONE 5: TUTELA E VALORIZZAZIONE DEI BENI E DELLE ATTIVITA' CULTURALI
PROGRAMMA 2: ATTIVITA' CULTURALI E INTERVENTI DIVERSI NEL SETTORE CULTURALE

Motivazione delle scelte:

Garantire l'approvvigionamento di mobili ed arredi riferibili alla presente Missione e Programma.

Finalità da conseguire:

Coincide con la Motivazione delle scelte.

Coerenza con il piano/i regionale/i di settore:

Nessuno

MISSIONE 6: POLITICHE GIOVANILI, SPORT E TEMPO LIBERO
PROGRAMMA 1: SPORT E TEMPO LIBERO

Motivazione delle scelte:

Garantire l'approvvigionamento di mobili ed arredi riferibili alla presente Missione e Programma.

Finalità da conseguire:

Coincide con la Motivazione delle scelte.

Coerenza con il piano/i regionale/i di settore:

Nessuno

MISSIONE 12: DIRITTI SOCIALI, POLITICHE SOCIALI E FAMIGLIA
PROGRAMMA 7: PROGRAMMAZIONE E GOVERNO DELLA RETE DEI SERVIZI SOCIO SANITARI E SOCIALI

Motivazione delle scelte:

Garantire l'approvvigionamento di mobili ed arredi riferibili alla presente Missione e Programma.

Finalità da conseguire:

Coincide con la Motivazione delle scelte.

Coerenza con il piano/i regionale/i di settore:

Nessuno

MISSIONE 99: SERVIZI PER CONTO TERZI
PROGRAMMA 1: SERVIZI PER CONTO TERZI – PARTITE DI GIRO

Motivazione delle scelte:

Concedere una anticipazione di cassa all'Economo comunale per la gestione delle spese minute
Gestire i depositi cauzionali
Le operazioni devono essere gestite nelle partite di giro.

Finalità da conseguire:

Coincidono con la Motivazione delle scelte.

Coerenza con il piano/i regionale/i di settore:

Nessuno

SETTORE GESTIONE DEL TERRITORIO

RESPONSABILE: ING. FABIO CALLEGHER

SERVIZIO LAVORI PUBBLICI ED ESPROPRI

Risorse umane da impiegare:

Categoria	Profilo	note
D	Istruttore direttivo tecnico	Tempo pieno
D	Istruttore direttivo tecnico	Tempo pieno
D	Istruttore direttivo tecnico	Tempo pieno

Risorse strumentali da utilizzare:

Vedere tabelle riportate nella sezione "Risorse Strumentali al 31.12.2017".

MISSIONE 1: SERVIZI ISTITUZIONALI, GENERALI E DI GESTIONE

PROGRAMMA 2: SEGRETERIA GENERALE

Il servizio provvede al pagamento della tariffa spettante per l'indizione di procedure di gara, per l'affidamento dei contratti di servizi tecnici e lavori, nel portale SIMOG, istituito presso l'Autorità Anticorruzione.

Motivazione delle scelte:

Trattasi di adempimenti obbligatori per legge, per ottemperare alla norma che regola il funzionamento dell'Autorità Nazionale Anticorruzione.

Finalità da conseguire:

Corrispondere la tariffa dovuta all'ANAC per il funzionamento di tale organismo.

Coerenza con il piano/i regionale/i di settore:

Trattasi di attività disciplinata da legge statale.

MISSIONE 1: SERVIZI ISTITUZIONALI, GENERALI E DI GESTIONE**PROGRAMMA 6: UFFICIO TECNICO**

Il servizio svolge tutte le attività di programmazione ed esecuzione delle varie opere pubbliche di competenza comunale, inserite nel programma triennale e nell'elenco annuale dei lavori. Il servizio si occupa inoltre delle opere di importo inferiore ad € 100.000,00, per le quali non vi è l'obbligo di inserimento nel programma triennale.

Tra le finalità da conseguire:

- la progettazione e realizzazione delle opere pubbliche programmate;
- l'indizione e l'espletamento di gare d'appalto per l'affidamento di servizi tecnici, finalizzati alla redazione di progetti, coordinamento per la sicurezza, collaudi, rilievi, saggi e sondaggi, nell'ambito delle opere di competenza comunale, che non ricadano nella competenza della Stazione Unica Appaltante;
- l'indizione, espletamento di gare d'appalto per lavori pubblici, finalizzate all'esecuzione delle opere, che non ricadano nella competenza della Stazione Unica Appaltante;
- il supporto nella realizzazione dei lavori pubblici, a partire dall'individuazione dell'impresa esecutrice, dalla consegna dei lavori e fino all'ultimazione e loro collaudo;
- attività di supporto e collaborazione con la Stazione Unica Appaltante per lo svolgimento delle procedure d'appalto previste dalla convenzione stipulata con la Città Metropolitana di Venezia;
- l'attivazione e la gestione delle procedure espropriative relative alle opere comunali, dalla comunicazione preliminare alle ditte interessate, fino all'emanazione del decreto di esproprio ed all'acquisizione delle aree al patrimonio comunale;
- la gestione dei piani di lottizzazione dalla consegna dei lavori fino al collaudo e successiva acquisizione delle aree al patrimonio comunale;
- la progettazione interna e la direzione lavori di opere pubbliche, ad esclusione delle componenti specialistiche (impianti, indagini, ecc.);
- pubblicità legale degli appalti, espropri ed in generale di tutte le attività del servizio (B.U.R., Gazzetta Ufficiale Regione Veneto, quotidiani e pubblicazioni varie);
- la redazione dei piani regolatori cimiteriali, ed il loro aggiornamento;
- attività per l'ottenimento di contributi statali, regionali, provinciali;
- attività di monitoraggio periodico, presentazione istanze per l'effettiva erogazione di contributi/finanziamenti, a partire dalla concessione del contributo fino alla rendicontazione finale;
- attività relativa al monitoraggio delle opere pubbliche coordinato dal Ministero delle finanze (MEF) e delle infrastrutture (Banca Dati Amministrazioni Pubbliche: invio trimestrale dei dati relative alle opere di competenze). Attività relative all'implementazione delle banche dati di enti sovraordinati: Anagrafe scolastica, Censimento edifici strategici e rilevanti per adeguamento antisismico, implementazione banca dati regionale degli incarichi di collaudo;
- attività correlata agli adempimenti obbligatori ANAC (Autorità Nazionale AntiCorruzione);
- attività correlata agli adempimenti PerlaPA (Dipartimento Funzione Pubblica) relativamente agli incarichi di servizi tecnici;
- attività di coordinamento (gestione dell'iter procedurale finalizzato all'approvazione degli accordi di programma) in occasione della programmazione e realizzazione di opere pubbliche sovracomunali oppure opere per le quali è necessaria la collaborazione di più Enti pubblici;

- attività di collaborazione con la Provincia di Venezia per la raccolta dei dati necessari all'affidamento della concessione per la distribuzione del gas ad uso combustibile nell'Ambito territoriale VENEZIA 2;
- attività di istruttoria nelle pratiche per le sagre e le manifestazioni temporanee, relativamente ai requisiti necessari all'ottenimento dell'agibilità (collaudo statico, possesso delle certificazioni impianti, ecc.). Tra i compiti del servizio è compresa la liquidazione del gettone di presenza ai componenti della Commissione di Vigilanza per i Locali di Pubblico Spettacolo;
- corresponsione al personale del servizio del fondo incentivante spettante a termini di legge (D.Lgs. n° 50/2016, art. 113);
- attività di consulenza e supporto ai cittadini interessati all'accertamento dei diritti ad agevolazioni fiscali, relativamente alle cosiddette aree non metanizzate del territorio comunale;
- collaborazione e supporto nella produzione di elaborati grafici relativi agli immobili e infrastrutture nella disponibilità dell'ufficio, viste le numerose e continue richieste da parte degli istituti scolastici, enti esterni e per le necessità degli Amministratori comunali;

Motivazione delle scelte:

Adempiere alle attività disposte dall'Amministrazione Comunale e ordinate dalle normative statali e regionali in materia.

Finalità da conseguire:

Realizzazione delle opere pubbliche di competenza comunale dalla programmazione al collaudo finale.

Coerenza con il piano/i regionale/i di settore:

Non ci sono piani di settore che regolamentano la realizzazione delle opere pubbliche comunali.

**MISSIONE 3: ORDINE PUBBLICO E SICUREZZA
PROGRAMMA 2: SISTEMA INTEGRATO DI SICUREZZA URBANA**

FUNZIONE TRASFERITA DAL 01/01/2015 ALL'UNIONE DEI COMUNI DEL MIRANESE

Motivazione delle scelte:

Il servizio ha provveduto all'effettuazione delle attività necessarie ad installare nel territorio comunale l'impianto integrato per la videosorveglianza, finalizzato alla prevenzione di atti criminosi ed alla rilevazione di infrazioni al codice della strada.

Finalità da conseguire:

Aumentare la sicurezza nel territorio comunale.

Coerenza con il piano/i regionale/i di settore:

Nessuno

MISSIONE 4: ISTRUZIONE E DIRITTO ALLO STUDIO
PROGRAMMA 1: ISTRUZIONE PRESCOLASTICA

Motivazione delle scelte:

In collaborazione con il servizio manutenzione del Patrimonio, il servizio Lavori Pubblici ed Espropri provvede al mantenimento degli standards di sicurezza ottenuti nel tempo, attraverso il rinnovo dei Certificati di Prevenzione Incendi degli edifici di proprietà comunale ad uso scuole per l'infanzia (ed asilo nido) del territorio comunale, al fine di conservare e migliorare i livelli di sicurezza di impianti e dispositivi installati negli edifici sedi delle scuole per l'infanzia e locali annessi.

Finalità da conseguire:

Garantire la sicurezza di tutti gli utenti delle scuole per l'infanzia comunali.

Coerenza con il piano/i regionale/i di settore:

Le attività del programma sono regolate da normative statali.

MISSIONE 4: ISTRUZIONE E DIRITTO ALLO STUDIO
PROGRAMMA 2: ALTRI ORDINI DI ISTRUZIONE NON UNIVERSITARIA

Motivazione delle scelte:

Nell'ambito dell'attività dell'ufficio sono comprese le opere pubbliche che riguardano interventi sugli edifici scolastici, anche operando in collaborazione con il servizio manutenzione del Patrimonio, per provvedere al mantenimento degli standards di sicurezza ottenuti nel tempo, attraverso il rinnovo del Certificato di Prevenzione Incendi e mediante la realizzazione di ampliamenti e nuove opere che si rendano necessarie.

Dotare il territorio di strutture scolastiche idonee, al fine di conservare e migliorare i livelli di sicurezza di impianti e dispositivi installati negli edifici sedi delle scuole primarie e secondarie di primo grado e locali annessi.

Finalità da conseguire:

Consentire lo svolgimento di tutte le attività di istruzione in strutture idonee. Garantire la sicurezza di tutti gli utenti delle scuole comunali.

Coerenza con il piano/i regionale/i di settore:

Le attività del programma sono regolate da normative statali e regionali, alle quali il servizio si attiene.

MISSIONE 4: ISTRUZIONE E DIRITTO ALLO STUDIO
PROGRAMMA 6: SERVIZI AUSILIARI ALL'ISTRUZIONE

Nel periodo di validità del presente DUP, non sono previsti interventi in questo programma.

Motivazione delle scelte:

=====

Finalità da conseguire:

=====

Coerenza con il piano/i regionale/i di settore:

=====

MISSIONE 6: POLITICHE GIOVANILI, SPORT E TEMPO LIBERO
PROGRAMMA 1: SPORT E TEMPO LIBERO

Motivazione delle scelte:

Il Settore Gestione del Territorio collabora tramite due servizi (serv. Lavori Pubblici ed Espropri e serv. Manutenzione del Patrimonio) alle seguenti attività:

- erogazione di contributo convenzionale alla società di gestione della locale piscina comunale;
- attività di realizzazione, verifiche obbligatorie, manutenzione ordinaria e straordinaria di tutte le infrastrutture pubbliche preposte alle pratiche sportive (palestre scolastiche, impianti sportivi compresi i campi da calcio e le altre strutture per pratiche sportive, spazi accessori, tribune, ecc.).

Per tali strutture e impianti il Settore Gestione del Territorio provvede agli adeguamenti di legge, ai controlli e al mantenimento degli standard qualitativi e di sicurezza conseguiti nel tempo (rinnovi CPI, mantenimento delle omologazioni degli impianti sportivi, rinnovo delle omologazioni ISPEL degli impianti meccanici, elettrici e termoidraulici).

Dotare il territorio di strutture sportive idonee. Conservare e migliorare i livelli di sicurezza di impianti e dispositivi installati negli edifici sedi di impianti sportivi e locali annessi.

Per l'annualità 2020 é stata programmata la ristrutturazione degli impianti sportivi di Martellago, previa ricognizione dello stato di fatto.

Finalità da conseguire:

Consentire lo svolgimento di tutte le attività sportive e di tempo libero in strutture idonee. Garantire la sicurezza di tutti gli utenti degli impianti e spazi comunali.

Coerenza con il piano/i regionale/i di settore:

Le attività del programma sono regolate da normative statali e regionali, alle quali il servizio si attiene.

MISSIONE 8: ASSETTO DEL TERRITORIO ED EDILIZIA ABITATIVA
PROGRAMMA 2: EDILIZIA RESIDENZIALE PUBBLICA E LOCALE E PIANI DI EDILIZIA ECONOMICO-POPOLARE

Il Servizio ha in programma l'edificazione di alloggi di edilizia residenziale pubblica, da realizzare previo convenzionamento con l'ATER di Venezia e contributo regionale.

Motivazione delle scelte:

Il Servizio ha in programma l'edificazione di alloggi di edilizia residenziale pubblica, da realizzare previo convenzionamento con l'ATER di Venezia e contributo regionale.

Rispondere alle crescenti situazioni di carenza di alloggi riservati a soggetti indigenti.

Finalità da conseguire:

Dotare il territorio comunale di alcune unità immobiliari da destinare a situazioni di emergenza abitativa.

Coerenza con il piano/i regionale/i di settore:

Nessuno

MISSIONE 11: SOCCORSO CIVILE
PROGRAMMA 1: SISTEMA DI PROTEZIONE CIVILE

FUNZIONE TRASFERITA NELL'UNIONE DEI COMUNI DEL MIRANESE DAL 1.1.2015

Il servizio ha provveduto alla realizzazione della nuova sede operativa per il gruppo comunale di Protezione Civile. Attualmente non sono previsti ulteriori interventi.

Motivazione delle scelte:

=====

Finalità da conseguire:

=====

Coerenza con il piano/i regionale/i di settore:

=====

MISSIONE 12: DIRITTI SOCIALI, POLITICHE SOCIALI E FAMIGLIA
PROGRAMMA 9: SERVIZIO NECROSCOPICO E CIMITERIALE

Il servizio si occupa della realizzazione di campi di inumazione, strutture con loculi ed ossari (colombari), dei relativi servizi.

Motivazione delle scelte:

Garantire la disponibilità di strutture per la tumulazione ed inumazione.

Finalità da conseguire:

Dotare i cimiteri comunali delle strutture necessarie per la tumulazione ed inumazione delle salme.

Coerenza con il piano/i regionale/i di settore:

Gli interventi vengono realizzati nel rispetto delle normative statali e regionali.

MISSIONE 9: SVILUPPO SOSTENIBILE E TUTELA DEL TERRITORIO DELL'AMBIENTE
PROGRAMMA 4: SERVIZIO IDRICO INTEGRATO

Motivazione delle scelte:

Nell'ambito dell'attività di programmazione e realizzazione delle varie opere pubbliche, il servizio provvede alla realizzazione di vasche di laminazione e interventi vari di manutenzione delle reti delle acque meteoriche e comunque interventi volti a mitigare il rischio idraulico, in collaborazione con il Consorzio Acque Risorgive.

Mettere in atto politiche di prevenzione del rischio idraulico agendo in collaborazione con il Consorzio Acque Risorgive.

Sono stati stipulati due Protocolli di Intesa tra il Comune di Martellago ed il Consorzio Acque Risorgive, per la risoluzione di varie criticità idrauliche presenti nel territorio comunali, per un importo complessivo di 531.936,24 €.

Il primo, relativo alle aree via Don Berti, via Manzoni.

Il secondo protocollo d'intesa per le aree di via Cavino e via Trento e per una manutenzione straordinaria della rete di smaltimento, attraverso interventi diffusi su tutto il territorio di pulizia pozzetti e risezionamento fossati, sulla base delle priorità individuate dal Piano delle Acque approvato con deliberazione di Consiglio Comunale N° 14 del 20/04/2018.

Rileva precisare che una parte degli interventi sono già stati eseguiti; altri sono in corso di esecuzione.

Finalità da conseguire:

Ridurre il rischio idraulico nel territorio.

Coerenza con il piano/i regionale/i di settore:

Nessuno

MISSIONE 10: TRASPORTI E DIRITTO ALLA MOBILITA'
PROGRAMMA 5: VIABILITA' ED INFRASTRUTTURE STRADALI

Nel caso vengano assegnati fondi, il servizio si occupa anche della erogazione di contributi a privati per la sistemazione di strade private ad uso pubblico.

Realizzazione delle seguenti opere ricomprese nel piano triennale:

- Sistemazione via Roviego e riqualificazione di via Stazione;
- Riqualificazione di via Olmo tra via Tito Speri e via Selvanese;
- Asfaltature delle strade comunali;
- Manutenzione dei marciapiedi comunali;
- Messa in sicurezza dell'utenza debole: realizzazione di un percorso ciclopedonale protetto e messa in sicurezza di via Frassinelli 2° stralcio;

Realizzazione di altri interventi non inseriti nel piano triennale, in quanto di importo inferiore ai 100.000,00 €:

Motivazione delle scelte:

Migliorare l'assetto della viabilità urbana.

Finalità da conseguire:

Dotare il territorio di strade, piste ciclabili e marciapiedi per armonizzare la mobilità secondo le varie fasce di utenza.

Coerenza con il piano/i regionale/i di settore:

Gli interventi sono congruenti con le normative statali e regionali.

MISSIONE 11: SOCCORSO CIVILE

PROGRAMMA 1: SISTEMA DI PROTEZIONE CIVILE

FUNZIONE TRASFERITA NELL'UNIONE DEI COMUNI DEL MIRANESE DAL 1.1.2015

Il servizio ha provveduto alla realizzazione della nuova sede operativa per il gruppo comunale di Protezione Civile. Attualmente non sono previsti ulteriori interventi.

Motivazione delle scelte:

=====

Finalità da conseguire:

=====

Coerenza con il piano/i regionale/i di settore:

=====

MISSIONE 12: DIRITTI SOCIALI, POLITICHE SOCIALI E FAMIGLIA

PROGRAMMA 9: SERVIZIO NECROSCOPICO E CIMITERIALE

Il servizio si occupa della realizzazione di campi di inumazione, strutture con loculi ed ossari (colombari), dei relativi servizi.

Motivazione delle scelte:

Garantire la disponibilità di strutture per la tumulazione ed inumazione.

Finalità da conseguire:

Dotare i cimiteri comunali delle strutture necessarie per la tumulazione ed inumazione delle salme.

Coerenza con il piano/i regionale/i di settore:

Gli interventi vengono realizzati nel rispetto delle normative statali e regionali.

SERVIZIO MANUTENZIONE DEL PATRIMONIO

Risorse umane da impiegare:

Categoria	Profilo	note
D	Istruttore direttivo tecnico	Tempo pieno
C	Istruttore amministrativo contabile	Part time 80%
C	Istruttore tecnico	Part time 80%
B	Collaboratore tecnico	Tempo pieno
B	Collaboratore tecnico	Tempo pieno
B	Esecutore tecnico specializzato	Tempo pieno
B	Esecutore tecnico specializzato	Tempo pieno
B	Esecutore tecnico specializzato	Tempo pieno

Risorse strumentali da utilizzare:

Vedere tabelle riportate nella sezione "Risorse Strumentali al 31.12.2017". Nel corso del 2018 saranno collocati in quiescenza due dipendenti:

B	Collaboratore tecnico	Tempo pieno
B	Esecutore tecnico specializzato	Tempo pieno

MISSIONE 1: SERVIZI ISTITUZIONALI, GENERALI E DI GESTIONE
PROGRAMMA 5: GESTIONE DEI BENI DEMANIALI E PATRIMONIALI

Motivazione delle scelte:

Il Servizio Manutenzione del Patrimonio provvede:

- all'effettuazione dei ripristino dei danni causati al patrimonio comunale sia a causa di sinistri stradali che di atti vandalici e da eventi atmosferici.
 - all'esecuzione delle manutenzioni ordinarie, straordinarie e riparazioni dei beni patrimoniali, comprensivi impianti tecnologici ed attrezzature, provvedendo sia direttamente con il personale operaio, che avvalendosi della collaborazione di ditte esterne, a seconda della tipologia di intervento da eseguire.
- Garantire, a seguito di danneggiamenti l'efficienza e la sicurezza dei beni di proprietà del Comune affinché siano utilizzati costantemente dalla cittadinanza.

Finalità da conseguire:

Mantenere usufruibile il patrimonio comunale e riscuotere eventuali danni subiti dal comune per colpa di terzi.

Coerenza con il piano/i regionale/i di settore:

Nessuno

MISSIONE 1: SERVIZI ISTITUZIONALI, GENERALI E DI GESTIONE
PROGRAMMA 6: UFFICIO TECNICO

Motivazione delle scelte:

Il Servizio Manutenzione del Patrimonio provvede:

- all'effettuazione della valutazione dei rischi sui luoghi di lavoro dei dipendenti del comune avvalendosi della collaborazione di una ditta esterna esperta nel settore e all'acquisto dei dispositivi di Protezione individuale, materiale sanitario, ecc...
 - a tutte le attività volte alla manutenzione ordinaria e straordinaria degli edifici comunali e delle attrezzature in genere. La manutenzione viene solitamente eseguita con interventi di falegnameria, idraulica, lavori edili, elettrici e dipinture con personale del comune acquistando direttamente i materiali necessari. Nel caso in cui i lavori richiedano una professionalità specifica, verranno affidati incarichi a ditte esterne. I lavori di manutenzione ordinaria al patrimonio comunale vengono eseguiti in base alle esigenze che si vengono a creare ordinariamente, alle urgenze per l'eliminazione dei pericoli per la pubblica incolumità nelle aree pubbliche ed al mantenimento di tutto il patrimonio comunale.
 - al noleggio con operatore o senza di attrezzature e mezzi specifici, che non sono in dotazione al servizio per effettuare interventi di manutenzione al patrimonio comunale.
 - alla manutenzione dei mezzi, automezzi ed attrezzature in dotazione a servizio manutenzione del patrimonio;
 - alle verifiche obbligatorie di tutte le attrezzature e gli impianti presenti negli edifici di proprietà comunale, attrezzature ludiche, attrezzature in dotazione alle palestre comunali, ascensori, automatismi, impianti antincendio, porte di sicurezza e antincendio, impianti semaforici, impianti antintrusione, estintori, rilevazione fumi, ecc...
- L'utilizzo dei beni e l'usura dei mezzi rende necessaria la costante manutenzione.
- all'automazione della porta di accesso principale della biblioteca comunale di Maerne, sostituendo le ante a battente con ante scorrevoli.
 - alla messa in sicurezza del poggiatesta dell'aula didattica del parco laghetti di Martellago

Finalità da conseguire:

Garantire l'efficienza e la sicurezza dei beni ed automezzi in dotazione al servizio manutenzione del patrimonio.

Coerenza con il piano/i regionale/i di settore:

Nessuno

**MISSIONE 1: SERVIZI ISTITUZIONALI, GENERALI E DI GESTIONE
PROGRAMMA 7: ELEZIONI E CONSULTAZIONI POPOLARI – ANAGRAFE E STATO CIVILE****Motivazione delle scelte:**

Il Servizio Manutenzione del Patrimonio provvede:

- all'allestimento dei seggi elettorali in concomitanza con le varie consultazioni elettorali, provvedendo al trasloco degli arredi al trasporto del materiale elettorale, all'allestimento degli spazi per l'affissione dei manifesti elettorali e all'acquisto di eventuali attrezzature in sostituzione di quelle eventualmente danneggiate
- Adempiere ad obblighi di legge

Finalità da conseguire:

Consentire regolare svolgimento sia della pubblicità che delle consultazioni elettorali

Coerenza con il piano/i regionale/i di settore:

nessuno

**MISSIONE 1: SERVIZI ISTITUZIONALI, GENERALI E DI GESTIONE
PROGRAMMA 11: ALTRI SERVIZI GENERALI****Motivazione delle scelte:**

Il Servizio Manutenzione del Patrimonio provvede:

- al pagamento delle utenze di acqua energia elettrica, gas, riscaldamento, spese telefoniche e pulizie degli uffici e dei servizi comunali e dei locali ad uso pubblico;
- trasloco di arredi ed attrezzature in dotazione a tutti i servizi, avvalendosi o del personale operaio comunale o della collaborazione di ditte esterne;
- alla manutenzione dei mezzi, automezzi in dotazione a tutti servizi del Comune di Martellago;
- obblighi derivanti dall'erogazione dei servizi da parte delle rispettive società

Finalità da conseguire:

Mantenere attive tutte le utenze degli immobili comunali

Coerenza con il piano/i regionale/i di settore:

nessuno

**MISSIONE 4: ISTRUZIONE E DIRITTO ALLO STUDIO
PROGRAMMA 1: ISTRUZIONE PRESCOLASTICA**

Motivazione delle scelte:

Il Servizio Manutenzione del Patrimonio provvede:

- al pagamento delle utenze di acqua energia elettrica, gas, riscaldamento, spese telefoniche delle scuole dell'infanzia;
 - a tutte le attività volte alla manutenzione ordinaria e straordinaria delle scuole dell'infanzia e delle attrezzature in genere. La manutenzione viene solitamente eseguita con interventi di falegnameria, idraulica, lavori edili, elettrici e dipinture con personale del comune acquistando direttamente i materiali necessari. Nel caso in cui i lavori richiedano una professionalità specifica, verranno affidati opportuni incarichi a mezzo ditte esterne. I lavori di manutenzione ordinaria alle scuole dell'infanzia vengono eseguiti in base alle esigenze che si vengono a creare ordinariamente, alle urgenze per l'eliminazione dei pericoli per la pubblica incolumità nelle scuole dell'infanzia.
 - all'effettuazione delle verifiche periodiche obbligatorie degli impianti tecnologici e delle strutture.
 - alla manutenzione dei giardini.
 - al rifacimento di parte del pavimento in linoleum danneggiato da vecchie rotture dell'impianto idrico della scuola dell'infanzia Ioris Malaguzzi di Martellago.
- L'utilizzo degli edifici scolastici rende necessaria la loro continua manutenzione.
Obblighi derivanti dall'erogazione dei servizi da parte delle rispettive società.

Finalità da conseguire:

Garantire l'efficienza e la sicurezza degli edifici scolastici
Mantenere attive tutte le utenze degli immobili comunali

Coerenza con il piano/i regionale/i di settore:

nessuno

**MISSIONE 4: ISTRUZIONE E DIRITTO ALLO STUDIO
PROGRAMMA 2: ALTRI ORDINI DI ISTRUZIONE NON UNIVERSITARIA****Motivazione delle scelte:**

Il Servizio Manutenzione del Patrimonio provvede:

- al pagamento delle utenze di acqua energia elettrica, gas, riscaldamento, spese telefoniche delle scuole primarie e secondarie di primo grado;
 - a tutte le attività volte alla manutenzione ordinaria e straordinaria delle scuole primarie e secondarie di primo grado e delle attrezzature in genere. La manutenzione viene solitamente eseguita con interventi di falegnameria, idraulica, lavori edili, elettrici e dipinture con personale del comune acquistando direttamente i materiali necessari. Nel caso in cui i lavori richiedano una professionalità specifica, verranno affidati opportuni incarichi a mezzo ditte esterne. I lavori di manutenzione ordinaria alle scuole primarie e secondarie di primo grado vengono eseguiti in base alle esigenze che si vengono a creare ordinariamente, alle urgenze per l'eliminazione dei pericoli per la pubblica incolumità nelle scuole primarie e secondarie di primo grado.
- Si provvede inoltre all'effettuazione delle verifiche periodiche obbligatorie degli impianti tecnologici e delle strutture.
Si provvede anche alla manutenzione dei giardini.
- al rifacimento della colonna di scarico di un gruppo bagni della scuola secondaria di Maerne "A. Manzoni"
 - al rinnovamento del quadro elettrico della scuola secondaria di Maerne "A. Manzoni".
 - all'eliminazione dei quadroni di sasso lavato del marciapiede della scuola secondaria di Olmo di Martellago e rifacimento del marciapiede in asfalto.
 - al rifacimento del piano in asfalto della pista di atletica della scuola secondaria e primaria di Olmo "Giovanni XXIII, oltre che quella usata dalla scuola primaria "N. Sauro" di Maerne.
 - al rifacimento della condotta delle acque meteoriche e della fogna nera della scuola secondaria e primaria di Martellago Via Trento lato est

- al rifacimento della tubazione di adduzione acqua della scuola secondaria di Olmo
L'utilizzo degli edifici scolastici rende necessaria la loro continua manutenzione
Obblighi derivanti dall'erogazione dei servizi da parte delle rispettive società

Finalità da conseguire:

Garantire l'efficienza e la sicurezza degli edifici scolastici
Mantenere attive tutte le utenze degli immobili comunali

Coerenza con il piano/i regionale/i di settore:

nessuno

**MISSIONE 5: TUTELA E VALORIZZAZIONE DEI BENI E DELLE ATTIVITA' CULTURALI
PROGRAMMA 1: VALORIZZAZIONE DEI BENI DI INTERESSE STORICO**

Motivazione delle scelte:

Il Servizio Manutenzione del Patrimonio provvede ad effettuare i controlli e le verifiche della ciminiera dell'ex fornace ubicata in zona industriale di Martellago.
Provvede alla ordinaria manutenzione e gestione dell'Auditorium SS Salvatore, ex oratorio di Villa Grimani Morosini, in uso al Comune fino alla scadenza della convenzione in essere con la proprietà. L'immobile è di interesse storico.
L'utilizzo degli immobili rende necessaria la loro continua manutenzione

Finalità da conseguire:

Garantire l'efficienza e la sicurezza degli immobili

Coerenza con il piano/i regionale/i di settore:

nessuno

**MISSIONE 5: TUTELA E VALORIZZAZIONE DEI BENI E DELLE ATTIVITA' CULTURALI
PROGRAMMA 2: ATTIVITA' CULTURALI E INTERVENTI DIVERSI NEL SETTORE CULTURALE**

Motivazione delle scelte:

Il Servizio Manutenzione del Patrimonio provvede:
- al pagamento delle utenze di acqua energia elettrica, gas, delle aree esterne adibite per le manifestazioni;
Consentire lo svolgimento di manifestazioni di interesse comunale

Finalità da conseguire:

Garantire le utenze per lo svolgimento di manifestazioni

Coerenza con il piano/i regionale/i di settore:

nessuno

MISSIONE 6: POLITICHE GIOVANILI, SPORT E TEMPO LIBERO

PROGRAMMA 1: SPORT E TEMPO LIBERO

Motivazione delle scelte:

Il Settore Gestione del Territorio collabora tramite due servizi (serv. Lavori Pubblici ed Espropri e serv. Manutenzione del Patrimonio) alle seguenti attività:

- erogazione di contributo convenzionale alla società di gestione della locale piscina comunale;
- erogazione di contributo convenzionale alla società sportive di calcio per la gestione degli impianti sportivi comunali;
- attività di realizzazione, manutenzione ordinaria e straordinaria di tutte le palestre comunali e manutenzione straordinaria degli impianti sportivi compresi campi da calcio.

Per tali strutture e impianti il Settore Gestione del Territorio provvede agli adeguamenti di legge, ai controlli e al mantenimento degli standard qualitativi e di sicurezza conseguiti nel tempo (rinnovi CPI, mantenimento delle omologazioni degli impianti sportivi, rinnovo delle omologazioni ISPESL degli impianti meccanici, elettrici e termoidraulici).

Il Servizio Manutenzione del Patrimonio provvede:

- al pagamento delle utenze di acqua energia elettrica, gas, riscaldamento, spese telefoniche degli impianti sportivi e delle palestre comunali e, solo per queste ultime, anche delle spese per le pulizie;
- a tutte le attività volte alla manutenzione ordinaria e straordinaria di tutte le palestre comunali e delle attrezzature in genere ed alla manutenzione straordinaria degli impianti sportivi compresi campi da calcio. La manutenzione viene solitamente eseguita con interventi di falegnameria, idraulica, lavori edili, elettrici e dipinture con personale del comune acquistando direttamente i materiali necessari. Nel caso in cui i lavori richiedano una professionalità specifica, verranno affidati opportuni incarichi a mezzo ditte esterne. I lavori di manutenzione ordinaria degli impianti sportivi e delle palestre comunali vengono eseguiti in base alle esigenze che si vengono a creare ordinariamente, alle urgenze per l'eliminazione dei pericoli per la pubblica incolumità negli impianti sportivi e delle palestre comunali.

Si provvede inoltre all'effettuazione delle verifiche periodiche obbligatorie degli impianti sportivi e delle palestre comunali.

- al rinnovamento del percorso vita presso il parco laghetti.
- al rinnovamento di alcuni giochi ormai non più riparabili.

L'utilizzo degli impianti sportivi rende necessaria la loro continua manutenzione
Obblighi derivanti dall'erogazione dei servizi da parte delle rispettive società

Finalità da conseguire:

Garantire l'efficienza e la sicurezza degli impianti sportivi
Mantenere attive tutte le utenze degli immobili comunali

Coerenza con il piano/i regionale/i di settore:

nessuno

MISSIONE 8: ASSETTO DEL TERRITORIO ED EDILIZIA ABITATIVA

PROGRAMMA 1: URBANISTICA E ASSETTO DEL TERRITORIO

Motivazione delle scelte:

Il Servizio Manutenzione del Patrimonio provvede:

- all'esecuzione delle manutenzioni ordinarie riparazioni e messa a norma delle attrezzature e degli elementi di arredo urbano presenti nelle aree comunali;
- all'acquisto di eventuali ulteriori elementi sia per sostituire quelli non più utilizzabili, che per incrementare quelli esistenti;

- alla realizzazione di almeno tre aree per sgambamento dei cani rispettivamente a Martellago, Marne e Olmo.
L'utilizzo delle attrezzature e degli elementi di arredo urbano rende necessaria la loro continua manutenzione

Finalità da conseguire:

Garantire l'efficienza e la sicurezza delle attrezzature e degli elementi di arredo urbano
Mantenere attive tutte le utenze degli immobili comunali

Coerenza con il piano/i regionale/i di settore:

nessuno

**MISSIONE 9: SVILUPPO SOSTENIBILE E TUTELA DEL TERRITORIO DELL'AMBIENTE
PROGRAMMA 1: DIFESA DEL SUOLO**

Motivazione delle scelte:

Il Servizio Manutenzione del Patrimonio provvede alle seguenti attività:

- Pulizia Fossati comunali;
- Sfalci delle banchine stradali;
- Pulizia Pozzetti e collettori di raccolta e smaltimento delle acque meteoriche.

Nel tempo, causa di crescita di vegetazione o di sedimentazione di fango e detriti, i sistemi di raccolta delle acque meteoriche tendono a perdere la loro capacità di raccolta, con aumento del rischio idraulico.

Finalità da conseguire:

Mantenere in efficienza la rete secondaria di raccolta delle acque meteoriche per non aggravare il rischio idraulico nel territorio

Coerenza con il piano/i regionale/i di settore:

nessuno

**MISSIONE 9: SVILUPPO SOSTENIBILE E TUTELA DEL TERRITORIO DELL'AMBIENTE
PROGRAMMA 2: TUTELA, VALORIZZAZIONE E RECUPERO AMBIENTALE**

Motivazione delle scelte:

Il Servizio Manutenzione del Patrimonio provvede:

- all'esecuzione delle manutenzioni del verde pubblico e delle strutture ivi presenti con esecuzione di sfalcio dell'erba delle siepi delle banchine stradali, potature delle alberature comunali, il mantenimento delle aiuole fiorite sia nei parchi che nelle rotatorie;
- acquisto e piantumazione delle alberature per i nuovi nati nell'anno;
- provvedere ad un censimento delle essenze arboree per procedere ad una manutenzione programmata dello stesso con abbattimenti, potature e piantumazioni.

Il naturale sviluppo della vegetazione rende necessaria la sua cura

Finalità da conseguire:

Mantenere usufruibili le aree a verde comunali.

Coerenza con il piano/i regionale/i di settore:

nessuno

**MISSIONE 9: SVILUPPO SOSTENIBILE E TUTELA DEL TERRITORIO DELL'AMBIENTE
PROGRAMMA 4: SERVIZIO IDRICO INTEGRATO****Motivazione delle scelte:**

Il servizio si occupa del mantenimento in efficienza della raccolta e smaltimento delle acque piovane attraverso la manutenzione di caditoie, tombini, vasche di raccolta ecc.

Nel tempo, causa di sedimentazione di fango e detriti, i sistemi di raccolta delle acque meteoriche tendono a perdere la loro capacità di raccolta, con aumento del rischio idraulico.

Finalità da conseguire:

Mantenere in efficienza i sistemi di raccolta delle acque meteoriche per non aggravare il rischio idraulico nel territorio

Coerenza con il piano/i regionale/i di settore:

nessuno

**MISSIONE 9: SVILUPPO SOSTENIBILE E TUTELA DEL TERRITORIO DELL'AMBIENTE
PROGRAMMA 5: AREE PROTETTE, PARCHI NATURALI, PROTEZIONE NATURALISTICA E FORESTAZIONE****Motivazione delle scelte:**

Servizio Manutenzione del Patrimonio, provvede:

Alla gestione del Parco Laghetti con sfalcio dell'erba rimozione alberature morte piantumazione di nuove alberature.

- alla manutenzione straordinaria e messa in sicurezza del verde del Parco Laghetti

Il naturale sviluppo della vegetazione del parco laghetti rende necessaria la sua cura

Finalità da conseguire:

Mantenere usufruibili le aree del parco laghetti.

Coerenza con il piano/i regionale/i di settore:

nessuno

**MISSIONE 10: TRASPORTI E DIRITTO ALLA MOBILITA'
PROGRAMMA 5: VIABILITA' ED INFRASTRUTTURE STRADALI**

Motivazione delle scelte:

Servizio Manutenzione del Patrimonio, provvede :

Alla manutenzione ordinaria e straordinaria delle strade pubbliche, delle pista ciclabili e dei marciapiedi con interventi di ripristino del piano viabile.

Mantenimento e riqualificazione degli impianti di pubblica illuminazione e degli impianti semaforici e della segnaletica verticale ed orizzontale.

- Riasfaltatura di Strade: Via Cattaneo via Dosa e Via Baracca; Via Cà Nove vecchia pizzeria e via Volta; Via Frassinelli da via Tommaseo verso est;
- Sistemazioni di parti di Marciapiedi a necessità, per la loro messa in sicurezza.

Nel tempo i beni sono soggetti ad usura e necessitano di manutenzione ordinaria e straordinaria

Finalità da conseguire:

Mantenere in efficienza la viabilità comunale sia delle infrastrutture che delle opere accessorie

Coerenza con il piano/i regionale/i di settore:

nessuno

MISSIONE 11: SOCCORSO CIVILE**PROGRAMMA 1: SISTEMA DI PROTEZIONE CIVILE**

FUNZIONE TRASFERITA NELL'UNIONE DEI COMUNI DEL MIRANESE DAL 1.1.2015

Motivazione delle scelte:

Il servizio Manutenzione del Patrimonio provvede alla gestione della sede operativa del gruppo comunale di protezione civile

L'utilizzo della sede operativa del Gruppo Comunale di protezione Civile rende necessaria la sua continua manutenzione

Finalità da conseguire:

Garantire la funzionalità e la sicurezza della sede operativa del Gruppo Comunale di protezione Civile

Coerenza con il piano/i regionale/i di settore:

nessuno

MISSIONE 12: DIRITTI SOCIALI, POLITICHE SOCIALI E FAMIGLIA**PROGRAMMA 1: INTERVENTI PER L'INFANZIA E I MINORI E PER ASILO NIDO****Motivazione delle scelte:**

Il Servizio Manutenzione del Patrimonio provvede:

- a tutte le attività volte alla manutenzione straordinaria dell'asilo nido. La manutenzione viene solitamente eseguita con interventi di falegnameria, idraulica, lavori edili, elettrici e dipinture con personale del comune acquistando direttamente i materiali necessari. Nel caso in cui i lavori richiedano una professionalità specifica, verranno affidati opportuni incarichi a mezzo ditte esterne.

- si provvede inoltre all'effettuazione delle verifiche periodiche obbligatorie dei giochi esterni.
 - si provvede anche alla manutenzione dei giardini.
- Il contratto di concessione del servizio di asilo nido, prevede che restino a carico del comune gli interventi di manutenzione straordinaria

Finalità da conseguire:

Garantire la funzionalità e la sicurezza della dell'asilo nido

Coerenza con il piano/i regionale/i di settore:

nessuno

MISSIONE 12: DIRITTI SOCIALI, POLITICHE SOCIALI E FAMIGLIA

PROGRAMMA 7: PROGRAMMAZIONE E GOVERNO DELLA RETE DEI SERVIZI SOCIO SANITARI E SOCIALI

Motivazione delle scelte:

Il Servizio Manutenzione del Patrimonio provvede a tutte le attività volte alla manutenzione ordinaria e straordinaria degli uffici dei servizi sociali e delle attrezzature in genere. La manutenzione viene solitamente eseguita con interventi di falegnameria, idraulica, lavori edili, elettrici e dipinture con personale del comune acquistando direttamente i materiali necessari. Nel caso in cui i lavori richiedano una professionalità specifica, verranno affidati opportuni incarichi a mezzo ditte esterne. I lavori di manutenzione ordinaria degli uffici dei servizi sociali vengono eseguiti in base alle esigenze che si vengono a creare ordinariamente, alle urgenze per l'eliminazione dei pericoli per la pubblica incolumità negli uffici dei servizi sociali.

L'utilizzo degli uffici dei servizi sociali rende necessaria la sua continua manutenzione

Finalità da conseguire:

Garantire la funzionalità e la sicurezza degli uffici dei servizi sociali

Coerenza con il piano/i regionale/i di settore:

nessuno

MISSIONE 12: DIRITTI SOCIALI, POLITICHE SOCIALI E FAMIGLIA

PROGRAMMA 8: COOPERAZIONE E ASSOCIAZIONISMO

Motivazione delle scelte:

Il Servizio Manutenzione del Patrimonio provvede all'erogazione di contributi a fronte dell'attività di volontariato svolta dalle associazioni, in merito alla piccola manutenzione del patrimonio e del mantenimento del decoro ambientale.

Finalità da conseguire:

Collaborare con le associazioni per impiegare utenti.

Coerenza con il piano/i regionale/i di settore:

Nessuno

MISSIONE 12: DIRITTI SOCIALI, POLITICHE SOCIALI E FAMIGLIA
PROGRAMMA 9: SERVIZIO NECROSCOPICO E CIMITERIALE

Motivazione delle scelte:

Servizio Manutenzione del Patrimonio, provvede a :

Gestire i cimiteri, provvedendo alla sorveglianza, custodia e manutenzione ordinaria del verde dei percorsi delle siepi, garantendo il servizio di inumazione e tumulazione. Il servizio è affidato ad una ditta esterna.

Disposizioni di legge che assegnano ai comuni le operazioni di polizia mortuaria

- alla sostituzione degli alzaferetri.
- alla manutenzione straordinaria del verde cimiteriale

Finalità da conseguire:

Consentire la corretta esecuzione delle operazioni di tumulazione ed inumazione oltre che la manutenzione degli spazi cimiteriali

Coerenza con il piano/i regionale/i di settore:

nessuno

SERVIZIO PATRIMONIO E AMBIENTE

Risorse umane da impiegare:

Categoria	Profilo	note
D	Istruttore direttivo tecnico	Tempo pieno
B	Collaboratore tecnico	Tempo pieno

Risorse strumentali da utilizzare:

Vedere tabelle riportate nella sezione "Risorse Strumentali al 31.12.2017".

MISSIONE 1: SERVIZI ISTITUZIONALI, GENERALI E DI GESTIONE PROGRAMMA 5: GESTIONE DEI BENI DEMANIALI E PATRIMONIALI

Motivazione delle scelte:

Il Servizio provvede alla gestione dei beni immobili, sotto alcuni aspetti di seguito descritti.

Sotto l'aspetto inventariale al fine della redazione del Conto del Patrimonio (in collaborazione con il Settore Economico Finanziario), l'Ufficio ha provveduto all'aggiornamento continuo dell'inventario (revisionato completamente dall'Ufficio nel 2008). Sono state apportate inoltre delle modifiche all'inventario dei beni immobili in adeguamento ai nuovi principi contabili definiti dal DLgs 118/2011 e succ. modif.ed integr.

Dal 2017 le rilevazioni contabili economico patrimoniali, prima eseguite dall'Ufficio Patrimonio ed Ambiente, sono state affidate dal Settore Economico Finanziario ad una ditta specializzata.

Per quanto riguarda gli immobili dati in affitto, in locazione o in concessione, l'Ufficio verifica la regolarità dei pagamenti e gli aggiornamenti dei canoni, nonché provvede al rinnovo o alla stipula dei relativi contratti. Vengono inoltre stipulate o rinnovate convenzioni per l'uso di immobili da parte di associazioni (centri anziani, associazioni di volontariato ecc.). Vengono gestiti le concessioni e gli affitti di vari immobili quali: edifici del patrimonio disponibile, aree per antenne di telefonia cellulare, aree attrezzate ecc;

Si provvede inoltre al pagamento ad altri enti (Demanio regionale, Consorzio di Bonifica ecc.) di imposte e canoni di concessione.

Il Servizio cura anche i rapporti con le amministrazioni condominiali di edifici che comprendono alloggi di proprietà Comunale e provvede al pagamento delle spese condominiali per la quota millesimale di competenza.

Per quanto riguarda gli alloggi di proprietà comunale gestiti dall'ATER, l'Ufficio segue i rapporti con tale ente e verifica i resoconti annuali e segue in collaborazione con il Servizio Manutenzioni del Patrimonio i lavori di manutenzione necessari da effettuare.

Il Servizio provvede alla compilazione on-line dell'inventario dei beni immobili degli enti pubblici sul portale internet MEF del Ministero del Tesoro "Patrimonio della P.A. a valori di mercato", adempimento previsto dall'art. 2, comma 222, legge Finanziaria 2010. Nello stesso portale si provvede annualmente

anche ad aggiornare l'elenco delle concessioni sui beni del demanio comunale.

In applicazione all'art. 58 della Legge 133/2008 predispone annualmente la redazione del Piano delle Alienazioni e Valorizzazioni da sottoporre all'approvazione degli organi preposti.

Dal 2014, con l'adozione del Regolamento per l'assegnazione degli orti sociali, l'Ufficio assegna, appezzamenti di terreno in concessione d'uso per la realizzazione di orti sociali.

Trattasi di adempimenti necessari per la corretta gestione del patrimonio Comunale.

Finalità da conseguire:

Avere il controllo dello stato patrimoniale, valorizzare il patrimonio, riscuotere i corrispettivi.

Coerenza con il piano/i regionale/i di settore:

L'attività è coerente con le normative nazionali e regionali

MISSIONE 1: SERVIZI ISTITUZIONALI, GENERALI E DI GESTIONE

PROGRAMMA 6: UFFICIO TECNICO

Motivazione delle scelte:

Autorizzazioni Paesaggistiche. Dal gennaio 2011 il Responsabile del Servizio Patrimonio ed Ambiente è stato nominato Responsabile del Procedimento delle pratiche edilizie in zone sottoposte a vincolo Paesaggistico (ex legge Galasso), per il Comune di Martellago e per il Comune di Morgano. Esegue pertanto le istruttorie delle istanze di autorizzazione paesaggistica. Per ogni pratica invia la relativa documentazione, accompagnata da una proposta di provvedimento, alla Soprintendenza per il parere di competenza.

Acquisizione aree strade al Demanio. L'Ufficio Patrimonio ed Ambiente predispone gli atti per l'acquisizione al demanio comunale di strade di uso pubblico da oltre 20 anni in applicazione della Legge 448/1998. Dopo l'adozione dell'atto del Consiglio Comunale, l'Ufficio, utilizzando gli appositi software, provvede alla registrazione presso l'Agenzia delle Entrate ed alla trascrizione delle note relative alle varie particelle catastali all'Agenzia del Territorio. Trattasi di adempimenti istituzionali obbligatori e di riordino del Demanio stradale.

Finalità da conseguire:

Svolgere le istruttorie finalizzate al rilascio dei permessi di costruire in zone vincolate. Acquisire al patrimonio aree utilizzate come sedime stradale da più di vent'anni.

Coerenza con il piano/i regionale/i di settore:

L'attività è coerente con le normative nazionali e regionali.

MISSIONE 8: ASSETTO DEL TERRITORIO ED EDILIZIA ABITATIVA

PROGRAMMA 2: EDILIZIA RESIDENZIALE PUBBLICA E LOCALE E PIANI DI EDILIZIA ECONOMICO-POPOLARE

Motivazione delle scelte:

Il Servizio Patrimonio e Ambiente provvede alla manutenzione straordinaria degli alloggi di edilizia residenziale pubblica, ad introitare i corrispettivi degli affitti annualmente in base al resoconto dell'ATER e a liquidare all'ATER le spese di gestione ordinaria, nonché ad altre attività di gestione in convenzione e collaborazione con l'ATER di Venezia. Trattasi di attività derivanti da convenzioni stipulate con l'ATER e da obblighi di legge.

Finalità da conseguire:

Gestire gli immobili di edilizia residenziale pubblica e provvedere alla manutenzione degli immobili, soprattutto nei casi di alloggi sfitti in modo che possano essere riassegnati.

Coerenza con il piano/i regionale/i di settore:

L'attività è coerente con le normative nazionali e regionali sull'Edilizia Residenziale Pubblica.

MISSIONE 9: SVILUPPO SOSTENIBILE E TUTELA DEL TERRITORIO DELL'AMBIENTE

PROGRAMMA 2: TUTELA, VALORIZZAZIONE E RECUPERO AMBIENTALE

Motivazione delle scelte:

Al fine della salvaguardia delle arginature dei corsi d'acqua e di prevenire altri danni nel territorio rurale, il Servizio Patrimonio ed Ambiente provvede in caso di segnalazione di presenza di nutrie, ad incaricare una ditta autorizzata per svolgere il servizio di eradicazione dell'animale nei territori urbanizzati di competenza.

.Al fine di salvaguardare il territorio dagli effetti dell'incuria di terreni da parte dei proprietari, l'Ufficio, in collaborazione con la Polizia Locale, provvede ad invitare i proprietari dei terreni o fabbricati in stato di abbandono, ad effettuare lo sfalcio delle erbacce, la pulizia e il riordino delle aree, per prevenire la proliferazione di insetti e animali nocivi, nonché per il decoro dell'ambiente.

Finalità da conseguire:

Salvaguardare le arginature dei corsi d'acqua e altri danni dovuti al degrado territorio.

Adempiere alle funzioni attribuite al Comune nell'ambito del Piano Regionale Triennale della eradicazione della nutria

Coerenza con il piano/i regionale/i di settore:

L'attività è coerente con il Piano Regionale Triennale della eradicazione della nutria approvato dalla Regione con DGRV 1545/2016.

MISSIONE 9: SVILUPPO SOSTENIBILE E TUTELA DEL TERRITORIO DELL'AMBIENTE

PROGRAMMA 3: RIFIUTI

Motivazione delle scelte:

I servizi di igiene ambientale vengono affidati a VERITAS S.p.A. in quanto società in house providing costituita ai sensi dell'art. 113, comma 5, lett. c) del d.lgs. 18 agosto 2000, n. 267, con intero capitale pubblico. Con deliberazione di Consiglio Comunale n. 66 del 27/11/2013 è stata approvata la relazione tecnica-economica che dimostra, ai sensi e per gli effetti dell'art. 34, comma 21 del d.l. n. 179/2012, l'efficienza e l'economicità della gestione a mezzo della società VERITAS s.p.a., e la conformità al diritto comunitario e nazionale.

L'Ufficio sovrintende ai servizi di igiene ambientale (asporto rifiuti, pulizia strade, derattizzazione), che sono affidati a VERITAS S.p.A. e vengono svolti secondo un Progetto Tecnico Economico che viene aggiornato ed approvato ogni anno con deliberazione di Giunta. I costi di tali servizi sono definiti dal Piano Finanziario dei servizi relativi al ciclo dei rifiuti. Tale Piano Finanziario viene adottato annualmente con deliberazione di Consiglio Comunale e trasmesso al Consiglio di Bacino per l'approvazione di competenza ai sensi dell'art. 9, comma 2°, della Convenzione stipulata fra i Comuni che ne fanno parte. L'Ufficio, oltre a collaborare con gli Uffici di VERITAS per la redazione degli atti su citati predispone gli atti per la loro approvazione, mette in atto, sotto la direttiva dell'Amministrazione, delle campagne di informazione e sensibilizzazione sulla raccolta differenziata e sul rispetto dell'Ambiente. L'Ufficio fornisce costantemente informazioni ai cittadini sui servizi.

L'attività dell'ecocentro comunale, anche dopo l'affidamento a VERITAS S.p.A. avvenuto nel settembre 2010, viene regolarmente monitorata e controllata dall'Ufficio. Nel caso di autorizzazione al conferimento da parte di utenze non domestiche, l'Ufficio provvede a verificare se i rifiuti sono assimilabili agli urbani e se la ditta è iscritta all'anagrafica dei tributi.

Personale dell'Ufficio partecipa all'effettuazione delle analisi sulla qualità dei rifiuti da riciclare presso gli impianti di VERITAS, a Mirano per quanto riguarda la carta, e a Fusina per il multi-materiale.

In caso di abbandono di rifiuti l'Ufficio chiede l'intervento di VERITAS per la pulizia ed inoltre qualora sia possibile individuare i responsabili dell'abbandono viene chiesto l'intervento degli Ispettori Ambientali per l'applicazione delle sanzioni. L'Ufficio ha il compito di gestire le sanzioni elevate dagli Ispettori Ambientali di VERITAS, in violazioni di tale Regolamento, compresa la riscossione coattiva di quelle non pagate tramite concessionario della riscossione.

Fornire ai cittadini la possibilità di conferire correttamente particolari tipologie di rifiuto mediante l'ecocentro Comunale, anche mediante una maggiore disponibilità di orari di apertura.

Sensibilizzare i cittadini ed incentivarli alla collaborazione nella raccolta differenziata, attraverso campagne di informazione, da attuare in collaborazione di VERITAS, finalizzate principalmente ad ottenere una migliore qualità del materiale ricavato dalla raccolta differenziata.

Finalità da conseguire:

Rispondere in modo efficiente ed efficace alle esigenze della collettività per quanto concerne il servizio di raccolta e smaltimento dei rifiuti solidi urbani.

Predisposizione del piano finanziario e della relazione per la successiva definizione del sistema tariffario (come da piano finanziario e relativo prospetto illustrativo).

Predisposizione dell'aggiornamento del progetto tecnico-economico da redigere annualmente per definire le modalità di espletamento del servizio.

Predisposizione di un eventuale piano finanziario ridefinito verso la fine dell'anno qualora si verificassero consistenti differenze nelle modalità o nei costi.

Predisposizione del piano finanziario consuntivo dell'anno precedente.

Fornire al cittadino servizi di buon livello qualitativo, soddisfacendo alle esigenze in tempi rapidi.

Incentivare la corretta differenziazione dei rifiuti.

Sensibilizzare i cittadini ed incentivarli alla collaborazione nella raccolta differenziata, attraverso campagne di informazione, da attuare in collaborazione di VERITAS, finalizzate principalmente ad ottenere una migliore qualità del materiale ricavato dalla raccolta differenziata.

Coerenza con il piano/i regionale/i di settore:

L'attività è coerente con il Piano regionale per la gestione dei rifiuti urbani e speciali approvato con deliberazione di Deliberazione del Consiglio Regionale n. 30 del 29 aprile 2015.e con le direttive del Consiglio di Bacino;

MISSIONE 9: SVILUPPO SOSTENIBILE E TUTELA DEL TERRITORIO DELL'AMBIENTE
PROGRAMMA 4: SERVIZIO IDRICO INTEGRATO

Motivazione delle scelte:

Il servizio Idrico integrato è svolto dalla Società VERITAS S.p.A. in quanto società *in house providing* costituita ai sensi dell'art. 113, comma 5, lett. c) del d.lgs. 18 agosto 2000, n. 267. con intero capitale pubblico. La società partecipata gestisce la rete idrica e la rete fognaria e realizza nuove reti permettendo ad altri utenti di allacciarsi a tali servizi.

Al fine di adempiere alle funzioni del Comune per quanto riguarda le norme sul disinquinamento della Laguna veneta, l'Ufficio svolge le seguenti attività:

-Fino al gennaio 2017 l'Ufficio Ambiente del Comune ha provveduto ad emettere ordinanze ai privati per l'allacciamento ai nuovi tratti di rete fognaria. L'Ufficio ha il compito di raccogliere i modelli compilati dagli utenti che si allacciano, controllarne regolarità e trasmetterli alla sede di VERITAS;

-Dal febbraio 2017, in seguito alla realizzazione di nuovi tratti di fognatura, l'invito/ordinanza viene inviato direttamente da VERITAS agli utenti, i quali devono presentare richiesta di allacciamento, avvalendosi di un professionista abilitato. L'Ufficio Ambiente ha il compito di far eseguire gli allacciamenti nei casi di non ottemperanza all'invito di VERITAS.

Finalità da conseguire:

Collaborare con il Consiglio di Bacino e con l'ente gestore VERITAS, per far allacciare più utenze possibili alla rete della fognatura pubblica in modo da contribuire alla salvaguardia dei corsi d'acqua e al disinquinamento della Laguna Veneta.

Coerenza con il piano/i regionale/i di settore:

L'attività è coerente con le norme nazionali e con il Piano regionale di risanamento delle acque adottato con deliberazione del Consiglio Regionale n. 962 del 01.09.1989 e con il Piano di Tutela delle Acque approvato con deliberazione di Consiglio Regionale n. 109/2009 e succ. modif. ed integ.

Decreto Legislativo n. 152/2006

Regolamento di fognatura dell'ex A.A.T.O Laguna di Venezia (ora Consiglio di Bacino)

MISSIONE 9: SVILUPPO SOSTENIBILE E TUTELA DEL TERRITORIO DELL'AMBIENTE
PROGRAMMA 6: TUTELA E VALORIZZAZIONE DELLE RISORSE IDRICHE

Motivazione delle scelte:

Il Servizio Patrimonio e Ambiente si occupa, per quanto di competenza, della tutela delle acque in diversi ambiti:

- nei casi di inquinamento nel far eseguire gli interventi di messa in sicurezza e di bonifica secondo la normativa vigente, mediante ditta autorizzata;
- rilascio di autorizzazioni allo scarico di acque domestiche o assimilate in aree non servite da pubblica fognatura e verifiche .

Finalità da conseguire:

Salvaguardare i corsi d'acqua dall'inquinamento.

Intervenire in tempi rapidi al fine di limitare i danni da inquinamento;

Adeguamento alle norme di legge sugli scarichi domestici.

Coerenza con il piano/i regionale/i di settore:

L'attività è coerente con le norme nazionali e con il Piano regionale di risanamento delle acque adottato con deliberazione del Consiglio Regionale n. 962 del 01.09.1989 e con il Piano di Tutela delle Acque approvato con deliberazione di Consiglio Regionale n. 109/2009 e succ. modif. ed integr., e con il DLGS 152/2006.

**MISSIONE 9: SVILUPPO SOSTENIBILE E TUTELA DEL TERRITORIO DELL'AMBIENTE
PROGRAMMA 8: QUALITÀ DELL'ARIA E RIDUZIONE DELL'INQUINAMENTO****Motivazione delle scelte:**

Il Servizio Patrimonio e Ambiente, al fine di adempiere alle funzioni di competenza del Comune per la riduzione dell'inquinamento atmosferico, provvede a:

- emettere provvedimenti per la limitazione del traffico e del riscaldamento nel periodo invernale per limitare l'inquinamento atmosferico da polveri sottili;
- partecipa alle riunioni del Tavolo Tecnico Zonale della Città Metropolitana di Venezia, nelle quali vengono definite le azioni da intraprendere per limitare l'inquinamento atmosferico;
- fornire il parere di competenza in sede di conferenza di servizi per il rilascio di autorizzazioni alle emissioni in atmosfera di attività produttive;
- informare la cittadinanza sui provvedimenti adottati dall'Amministrazione per il risparmio energetico, tutela della qualità dell'aria ecc.;

L'Ufficio inoltre si occupa dell'inquinamento acustico, in particolare:

- seguendo i procedimenti nei casi di inquinamento avvalendosi del supporto tecnico dell'ARPAV;
- rilasciando autorizzazioni in deroga per attività temporanee;

Sensibilizzare i cittadini a contribuire alla riduzione dell'inquinamento atmosferico, anche mediante giornate ecologiche e iniziative sulla mobilità che coinvolgono le scuole, organizzate in collaborazione con il Servizio Pubblica Istruzione.

Finalità da conseguire:

Contribuire alla riduzione dell'inquinamento atmosferico.

Coerenza con il piano/i regionale/i di settore:

L'attività è coerente con la normativa nazionale e con il Piano Regionale di Tutela e Risanamento dell'Atmosfera e con il Piano Comunale di Classificazione Acustica.

**MISSIONE 11: SOCCORSO CIVILE
PROGRAMMA 2: INTERVENTI A SEGUITO DI CALAMITÀ NATURALI****Motivazione delle scelte:**

Il Servizio provvede a:

- valutare l'entità dei danni provocati dall'evento calamitoso;
- inoltrare la richiesta di riconoscimento dello stato di crisi.
- raccogliere le richieste di contributo, all'istruttoria.
- trasmettere i dati al Servizio Protezione Civile della Regione, introitare i fondi assegnati, assegnare i contributi agli aventi diritto;
- rendicontare alla Regione quanto liquidato.

Finalità da conseguire:

Ottenere il riconoscimento dello "Stato di Crisi" in seguito a calamità e assegnare i fondi per il ripristino dei danni subiti in seguito a calamità.

Coerenza con il piano/i regionale/i di settore:

L'attività è coerente con la normativa nazionale e regionale in materia.

MISSIONE 13: TUTELA DELLA SALUTE**PROGRAMMA 7: ULTERIORI SPESE IN MATERIA SANITARIA****Motivazione delle scelte:**

Il Servizio Patrimonio e Ambiente, provvede a :

- raccogliere le segnalazioni, verificare mediante sopralluoghi l'eventuale presenza di insetti nocivi come vespe calabroni ecc. in aree pubbliche e far eseguire interventi di disinfestazione mediante ditta specializzata.
- eseguire la disinfestazione contro le zanzare, con trattamenti larvicidi dei pozzetti stradali ed eventuali trattamenti adulticidi nelle aree verdi, secondo le direttive dell'ULSS 3;
- limitare la proliferazione di ratti, mediante distribuzione su aree pubbliche di apposite postazioni dotate di esche ratticide. Il servizio viene svolto da VERITAS SPA su richiesta del Comune;
- programmare ed affidare a una ditta specializzata gli interventi di lotta contro alla Processionaria del Pino, da effettuare mediante endoterapia da applicare sul tronco delle piante (cedri e pini);
- per quanto di competenza al funzionamento del canile consortile gestito dall'ENPA, provvedendo alla liquidazione delle spese a carico del Comune di Martellago per la cattura ed il mantenimento dei cani randagi.

Finalità da conseguire:

- Far fronte alla proliferazione di insetti o animali nocivi per le persone;
- effettuare efficacemente la lotta obbligatoria contro la proliferazione delle zanzare e seguire le indicazioni dell'ULSS sulla prevenzione della diffusione di eventuali malattie trasmesse da tali insetti
- salvaguardare le piante ornamentali del Comune;
- Salvaguardare il benessere animale

Coerenza con il piano/i regionale/i di settore:

L'attività è coerente con la seguente normativa:

- D.G.R. n. 2204 del 9/08/2002, "Programma triennale di sorveglianza e controllo regionale della diffusione di *Aedes Albopictus* (zanzara tigre) e dei culicidi antropofili"
- D.G.R. n. 324 del 14/02/2006, "Linee guida per l'organizzazione e la gestione delle attività di disinfezione e disinfestazione da ratti e zanzare";
- Ordinanza del 10/08/2016 il Ministero della Salute;
- legge n. 281 del 14.08.1991 "Legge quadro in materia di animali di affezione e prevenzione del randagismo" che prevede la cattura ed il ricovero degli animali vaganti a carico del comune tramite i servizi veterinari della Unità Sanitaria Locale;
- Legge Regionale n. 60 del 28.12.1993 "Tutela degli animali d'affezione e prevenzione del randagismo";

MISSIONE 17: ENERGIA E DIVERSIFICAZIONE DELLE FONTI ENERGETICHE

PROGRAMMA 1: FONTI ENERGETICHE

Motivazione delle scelte:

Il Servizio Patrimonio e Ambiente, provvede a:

- seguire l'attuazione delle azioni del Piano d'Azione per l'Energia Sostenibile (P.A.E.S.), approvato per la prima volta nel 2012 più volte aggiornato di cui l'ultima nel 2017, che fa parte degli impegni assunti dal "Patto dei Sindaci". Si tratta di un'iniziativa della Commissione Europea finalizzata alla diminuzione delle emissioni di CO2 nell'atmosfera, attraverso il risparmio energetico e lo sviluppo dell'energia sostenibile. Come da impegni assunti con la sottoscrizione del Patto dei Sindaci, l'Ufficio provvede, avvalendosi della collaborazione di uno studio professionale, al monitoraggio biennale del Piano ed all'aggiornamento delle Azioni, tra le quali ad esempio la sostituzione delle lampade degli impianti di pubblica illuminazione, l'installazione di colonnine per la ricarica di auto elettriche ecc..
- Gestire la produzione e gli introiti dell'impianto fotovoltaico di proprietà Comunale installato sul tetto della Caserma dei Carabinieri. L'Ufficio controlla la produzione annuale di energia e i relativi benefici economici, erogati dal Gestore dei Servizi Energetici GSE S.p.A., società con la quale il Comune di Martellago ha stipulato una convenzione per la produzione e l'immissione in rete di energia e per l'incentivo previsto dalla normativa vigente in materia di energia da fonti rinnovabili

Finalità da conseguire:

Raggiungere gli obiettivi previsti dal Piano d'Azione per l'Energia Sostenibile al fine della riduzione delle emissioni di CO2.

Coerenza con il piano/i regionale/i di settore:

L'attività è coerente con la normativa e con le iniziative della Commissione Europea in materia di emissioni in atmosfera e risparmio energetico.

SETTORE EDILIZIA PRIVATA RESPONSABILE: GEOM. DENIS CORO'

SERVIZIO EDILIZIA PRIVATA

Risorse umane da impiegare:

Categoria	Profilo	note
C	Istruttore tecnico	Tempo pieno
C	Istruttore amministrativo contabile	Tempo pieno
B	Esecutore amministrativo	Tempo pieno

Risorse strumentali da utilizzare:

Vedere tabelle riportate nella sezione "Risorse Strumentali al 31.12.2017".

MISSIONE 1: SERVIZI ISTITUZIONALI, GENERALI E DI GESTIONE PROGRAMMA 6: UFFICIO TECNICO

Motivazione delle scelte:

Il Servizio Edilizia Privata, si occupa prevalentemente della gestione dell'attività edilizia promossa dai privati. L'Ufficio procede con l'istruttoria tecnica al fine di verificare il rispetto della vigente disciplina edilizia – urbanistica, delle istanze di Permesso di Costruire, delle Segnalazioni Certificate di Inizio Attività e delle Comunicazioni di Inizio lavori, presentate dai privati e dai professionisti dagli stessi incaricati. Per le istanze di Permesso di Costruire il Responsabile del Settore si avvale del supporto e parere della Commissione Edilizia Comunale.

Oltre alle normali attività connesse al procedimento amministrativo delle pratiche edilizie, viene fornito supporto tecnico agli agenti di P.G. nell'ambito di verifiche e accertamenti di regolarità edilizia, compresa l'adozione delle relative ordinanze di sospensione lavori e/o di ripristino dello stato dei luoghi.

L'ufficio, inoltre è responsabile delle entrate per il contributo di costruzione ex art. 16 del D.P.R. 380/01 (oneri primari – oneri secondari – costo di costruzione) e dei relativi rimborsi a seguito di rinuncia da parte dei titolari dei titoli edilizi ad attuare l'intervento edilizio.

Dare attuazione alla strumentazione urbanistica comunale (Piano di Assetto del Territorio – Piano Regolatore Comunale – Piani degli Interventi).

Finalità da conseguire:

Assicurare la conformità edilizia urbanistica degli interventi edilizi promossi dai privati e garantire il loro corretto inserimento nel contesto urbano, ambientale e paesaggistico con riferimento alle tipologie, materiali e colorazioni.

Garantire le necessarie informazioni tecniche ai professionisti e ai cittadini che ne facciano richiesta.

Coerenza con il piano/i regionale/i di settore:

Nessuno.

**MISSIONE 5: TUTELA E VALORIZZAZIONE DEI BENI E DELLE ATTIVITA' CULTURALI
PROGRAMMA 1: VALORIZZAZIONE DEI BENI DI INTERESSE STORICO**

Motivazione delle scelte:

Viene erogato alle Parrocchie un contributo economico pari all'8% delle entrate degli oneri di urbanizzazione secondaria.

Dare attuazione alle disposizioni previste dalla Legge Regionale 44/1987.

Finalità da conseguire:

Contribuire alle spese per gli interventi di manutenzione, restauro e ristrutturazione degli edifici per il culto (chiese, canoniche, oratori...etc...).

Coerenza con il piano/i regionale/i di settore:

Nessuno.

SETTORE SERVIZI DEMOGRAFICI E RELAZIONI CON IL PUBBLICO
RESPONSABILE: DOTT.SSA SONIA PATTARO

SERVIZIO ANAGRAFE, STATO CIVILE, STATISTICA, ELETTORALE E LEVA

Risorse umane da impiegare:

Categoria	Profilo	note
D	Istruttore direttivo amministrativo contabile	Tempo pieno
C	Istruttore amministrativo contabile	Part time 80%
C	Istruttore amministrativo contabile	Tempo pieno
C	Istruttore amministrativo contabile	Tempo pieno
C	Istruttore amministrativo contabile	Tempo pieno

Risorse strumentali da utilizzare:

Vedere tabelle riportate nella sezione "Risorse Strumentali al 31.12.2017".

MISSIONE 1: SERVIZI ISTITUZIONALI, GENERALI E DI GESTIONE
PROGRAMMA 7: ELEZIONI E CONSULTAZIONI POPOLARI – ANAGRAFE E STATO CIVILE

Motivazione delle scelte:

Per il prossimo triennio: oltre ai sempre possibili referendum (nazionali, regionali o locali) sono previste le elezioni europee nel 2019 e nel 2020 le elezioni del Presidente e del Consiglio regionale del Veneto per scadenza naturale del mandato.

L'Ufficio elettorale deve gestire le elezioni e i referendum presso le 19 sezioni elettorali in cui è suddiviso il territorio comunale. Le elezioni si svolgono ogni cinque anni, a scadenza naturale dei mandati.

Naturalmente eventuali crisi di governo a livello centrale o locale potrebbero far svolgere le elezioni in anticipo rispetto al previsto.

Le norme per l'elezione dei rappresentanti d'Italia al Parlamento Europeo sono previste nella Legge n. 150/77 "Approvazione ed esecuzione dell'atto relativo dei rappresentanti nell'Assemblea a suffragio universale diretto", nella legge 18/79 "Elezione dei rappresentanti d'Italia al Parlamento Europeo" e nel Decreto Ministeriale del 02.05.1979.

Le norme per lo svolgimento dei referendum popolari nazionali sono contenute nella Legge n. 352 del 25.05.1970, modificata dalla Legge n. 199 del 22.05.1978, e, per quanto non disciplinato dalla predetta Legge n. 352, nel Testo Unico delle leggi per l'elezione della Camera dei Deputati, approvato con D.P.R. n. 361 del 30.03.1957, e successive modificazioni. I referendum regionali sono disciplinati dalla legge regionale 12 gennaio 1973, n. 1 "Norme sull'iniziativa popolare delle leggi ed i regolamenti regionali, sul referendum abrogativo e sui referendum consultivi regionali".

La Legge 27 dicembre 2013, n. 147 – legge di stabilità 2014 – ha introdotto importanti modifiche alla normativa riguardante lo svolgimento, l'organizzazione tecnica e l'attuazione delle consultazioni elettorali ai fini di contenere la spesa pubblica.

L'art. 62, comma 2, del Testo Unico n. 223 del 20.03.1967, prevede che le spese per il funzionamento delle Commissioni Elettorali Circondariali e delle relative Sottocommissioni gravino sul bilancio dei Comuni compresi nelle circoscrizioni e sono ripartiti tra i Comuni medesimi in base alle rispettive popolazioni elettorali, stabilito mediante deliberazione di Giunta Comunale di Venezia n. 1132 del 18.06.1998.

La somma stanziata servirà quindi per eventuali spese di viaggio dei commissari, e per quanto riguarda il Comune di Venezia, che gestisce la parte burocratica delle commissioni, chiederà a titolo di rimborso spese.

L'art. 2, comma 30, della Legge 24.12.2007, n. 244 (legge finanziaria 2008) che stabilisce: "Le funzioni della Commissione Elettorale Comunale previste dal Testo Unico di cui al decreto del Presidente della Repubblica 20 marzo 1967, n. 223, in materia di tenuta e revisione delle liste elettorali, sono attribuite al Responsabile dell'Ufficio Elettorale Comunale, salvo quanto disposto dagli articoli 12, 13 e 14 del medesimo testo unico di cui al decreto del Presidente della Repubblica n. 223 del 1967, e successive modificazioni. ...In tutte le leggi o decreti aventi ad oggetto la materia elettorale, ad eccezione degli articoli 3, 4, 5 e 6 della legge 8 marzo 1989, n. 95, e successive modificazioni, ogni riferimento alla commissione elettorale comunale deve intendersi effettuato al responsabile dell'ufficio elettorale comunale";

Finalità da conseguire:

L'Ufficio elettorale cura tutti gli aspetti attinenti la gestione delle elezioni e dei referendum presso le 19 sezioni elettorali in cui è suddiviso il territorio comunale. Garantisce il costante aggiornamento delle liste elettorali per garantire il diritto di elettorato attivo e passivo.

Coerenza con il piano/i regionale/i di settore:

nessuna

MISSIONE 1: SERVIZI ISTITUZIONALI, GENERALI E DI GESTIONE
PROGRAMMA 8: STATISTICA E SISTEMI INFORMATIVI

Motivazione delle scelte:

L'ufficio comunale di statistica, istituito mediante deliberazione di Giunta Comunale n. 540 del 15.10.1992 e assegnato al Settore Servizi Demografici, fa parte del Sistema Statistico Nazionale (Sistan), istituito con Decreto Legislativo n. 322 del 06.09.1989, che ha il compito di fornire l'informazione statistica ufficiale al Paese e agli organismi internazionali. L'attività dell'Ufficio Statistica è principalmente subordinata all'ISTAT, a cui risulta sottoposta l'attività d'anagrafe per le statistiche demografiche e per le rilevazioni statistiche multiscopo.

Negli ultimi anni si rileva un aumento d'interesse a rilevazioni statistiche con oggetti diversi che sono affidate ai Comuni e soprattutto al nostro che nella provincia di Venezia è tra i pochi ad occupare una fascia demografica d'interesse per l'ISTAT. Nel 2011 si è realizzato il consueto censimento della popolazione e delle attività produttive.

Dal 2018 e fino al 2021 l'Istituto ha predisposto un cosiddetto censimento permanente per ovviare a quelli decennali: il comma 227 lett. a) che indice il Censimento permanente della popolazione e delle abitazioni, ai sensi dell'articolo 3 del decreto-legge 18 ottobre 2012, n. 179, convertito, con modificazioni, dalla legge 17 dicembre 2012, n. 221, e del decreto del Presidente del Consiglio dei ministri 12 maggio 2016 in materia di censimento della popolazione e archivio nazionale dei numeri civici e delle strade urbane, pubblicato nella Gazzetta Ufficiale n. 167 del 19 luglio 2016, e nel rispetto del regolamento (CE) n. 763/2008 del Parlamento europeo e del Consiglio, del 9 luglio 2008, e dei relativi regolamenti di attuazione.

In particolare il Censimento permanente della popolazione è organizzato secondo le disposizioni contenute nel Piano Generale di Censimento approvato dal Consiglio di Istituto dell'ISTAT in data 26 marzo 2018. Le indagini censuarie periodiche si articoleranno in due differenti componenti campionarie, areale (A) e da lista (L). Le operazioni sul campo per la rilevazione A avranno inizio il 1° ottobre e termineranno il 9 novembre 2018. Le operazioni sul campo per la rilevazione L avranno inizio dall'8 ottobre e termineranno il 20 dicembre 2018;

L'Ufficio comunale di Censimento si occupa di:

- mettere in pratica le disposizioni emanate dall'Istat in materia di organizzazione dell'Ufficio e di svolgimento delle rilevazioni;
 - svolgere le rilevazioni secondo modalità e tempi disposti dal Piano Generale di Censimento e dalle circolari dell'Istat;
 - selezionare e nominare i rilevatori, i coordinatori comunali e gli operatori di back-office secondo quanto stabilito dalle disposizioni Istat, dalla normativa e dal presente atto;
 - collaborare con l'Ufficio Regionale di Censimento e l'Ufficio Provinciale di Censimento all'organizzazione e, ove richiesto dall'Istat, all'erogazione della formazione degli operatori comunali utilizzando i materiali predisposti dall'Istat;
 - costituire uno o più Centri comunali di rilevazione dislocati sul territorio, con compiti di informazione, assistenza ai rispondenti alla compilazione, recupero delle mancate risposte (per la sola rilevazione da Lista);
 - monitorare l'andamento delle rilevazioni e intervenire nei casi di criticità;
 - accertare eventuali casi di violazione dell'obbligo di risposta da parte delle famiglie, dandone tempestiva comunicazione all'Istat;
 - redigere i documenti di rendicontazione contabile dei costi sostenuti, secondo le modalità e i tempi stabiliti dall'Istat;
 - fornire indicazioni di situazioni particolari esistenti sul proprio territorio (es campi rom. aree inagibili, indirizzi speciali, ecc);
- provvedere alla verifica delle incoerenze tra le unità rilevate e quelle presenti in anagrafe secondo le modalità che saranno definite da circolari tecniche predisposte dall'Istat.

A ciò si aggiunge che al fine di dare una risposta concreta ai sempre crescenti bisogni informativi, nell'ambito delle grandi trasformazioni sociali che coinvolgono strati importanti della popolazione, e modificano i comportamenti individuali e familiari, l'ISTAT ha dato avvio già da tempo ad un sistema d'indagini teso a produrre informazioni sulle trasformazioni in atto. L'Istituto nel fare ciò trova collaborazione nei Comuni cui è affidata la raccolta dei dati, mentre agli uffici regionali dell'ISTAT e agli uffici di statistica delle Camere di Commercio si affida il compito di coordinare ed assistere le indagini.

L'ufficio comunale si occupa anche di organizzazione e realizzazione il censimento delle aziende agricole. L'Istat attiva gli Uffici di Censimento Comunali ai fini dello svolgimento dell'attività di aggiornamento dello schedario delle aziende agricole e quindi la successiva realizzazione del censimento presso le aziende agricole così evidenziate. Il prossimo censimento dell'agricoltura dovrebbe realizzarsi nel 2020.

L'Istat per le operazioni di censimento delle aziende agricole versa un contributo sulla base del numero delle aziende individuate. Le spese preventivate finanzieranno il lavoro di coloro che parteciperanno alle diverse fasi del censimento.

Finalità da conseguire:

Per la realizzazione dei censimenti generali della popolazione e delle attività produttive e indagini statistiche varie e per il censimento dell'agricoltura l'Istat rimborsa i comuni interessati con un contributo spese secondo i parametri indicati in un regolamento pubblicato nella G.U. n. 174 del 26.7.96. Tale contributo copre le spese per la raccolta dei dati affidata ai rilevatori e per compensare gli oneri finanziari che l'amministrazione comunale sosterrà per le operazioni di coordinamento e organizzazione.

Coerenza con il piano/i regionale/i di settore:

nessuna

**MISSIONE 10: TRASPORTI E DIRITTO ALLA MOBILITA'
PROGRAMMA 5: VIABILITA' ED INFRASTRUTTURE STRADALI**

Motivazione delle scelte:

L'Amministrazione, dopo aver rilevato che in alcune situazioni occorreva riordinare la numerazione civica a seguito di rettifica di denominazione di aree di circolazione già esistenti o a seguito di riordino dipendente dai cambiamenti determinati dallo sviluppo edilizio, ha ritenuto di non dover far gravare sui cittadini l'onere conseguente ai cambiamenti suindicati in quanto provvedimenti assunti d'Ufficio stabilendo mediante deliberazione di Giunta Comunale n. 453 del 26.07.1997 di provvedere all'acquisto delle targhe indicanti i numeri civici oggetto di riordino dell'onomastica stradale e della numerazione civica.

In attuazione del D.P.R. del 30.05.1989, n. 223, la competenza relativa ai rilievi topografici ed ecografici rientra tra gli adempimenti dei Servizi Demografici. Sono di competenza dell'Ufficio Anagrafe gli adempimenti relativi alla formazione ed aggiornamento del piano topografico, gli adempimenti ecografici, l'iter procedurale relativo all'intitolazione ed al cambio di denominazione di strade, piazze o luoghi aperti al pubblico. La Legge anagrafica n. 1228 del 24.12.1954, stabilisce l'obbligo per il Comune di provvedere all'indicazione dell'onomastica cittadina e della numerazione civica. Per quanto riguarda la spesa la genericità della dizione adoperata dalla norma primaria, rimette alla valutazione dell'Amministrazione comunale la possibilità di far pagare o meno il servizio.

Nell'ambito delle attività di preparazione tecnica dei censimenti lo stradario comunale è stato utilizzato dall'ISTAT come base informativa di partenza per la realizzazione di un archivio statistico di numeri civici in formato elettronico, da integrare e da geocodificare alle sezioni di censimento risultanti dall'aggiornamento delle basi territoriali. Non si prevedono interventi di riordino massivo della numerazione civica nei prossimi anni stante il riordino effettuato negli anni passati.

Finalità da conseguire:

Il riordino della numerazione civica mira a realizzare un'efficiente gestione del territorio attraverso una ordinata organizzazione dello stesso.

Coerenza con il piano/i regionale/i di settore:

nessuna

MISSIONE 12: DIRITTI SOCIALI, POLITICHE SOCIALI E FAMIGLIA

PROGRAMMA 9: SERVIZIO NECROSCOPICO E CIMITERIALE

Motivazione delle scelte:

Con l'entrata in vigore della Legge 26 del 28.02.2001 la gratuità delle inumazioni in campo comune e delle cremazioni è stata limitata ai soli casi di persona indigente. Il costo della cremazione è divenuto rimborsabile dal Comune, in cui la persona aveva in vita la residenza, all'ente gestore dell'impianto solo in casi ben individuati e piuttosto limitati. Il costo del servizio per la cremazione di salma di persona, non indicata all'art. 50 del D.P.R. n. 285 del 10.09.1990, è stata determinata con decreto del Ministero dell'Interno n. 5233/E del 30.03.1998 "Determinazione, in via definitiva, della tariffa del servizio di cremazione di salme". Tale importo è stato adeguato con Decreto del Ministero dell'Interno il 16 maggio 2006 (G.U. n. 136 del 14.06.2006) "Adeguamento delle tariffe per la cremazione dei cadaveri e per la conservazione o la dispersione delle ceneri nelle apposite aree cimiteriali".

L'art. 16, comma 1, lett. B), del d.p.r. 285/90 pone a carico del Comune il trasporto delle salme in tutti i casi non ricompresi nella lettera a) del medesimo comma, così come la Circolare del Ministero della Sanità n. 24 del 24 giugno 1993, paragrafo 5. Tra le ipotesi previste di trasporto di salma a carico del Comune si possono senz'altro citare i casi di decesso avvenuti su pubblica via o, per accidente, anche in luogo privato, su chiamata della pubblica autorità per il trasporto all'obitorio comunale.

Nello svolgimento della attività di gestione dei servizi, possono essere corrisposte, da parte dei cittadini, somme in misura maggiore o crearsi situazioni che comportano la necessità di rimborsare somme non dovute o somme che l'Amministrazione mediante atti regolamentari decide di rimborsare.

L'Amministrazione mediante atti regolamentari stabilisce le modalità e i casi di rimborso. Nella specie l'articolo 67 del vigente Regolamento Comunale di Polizia Mortuaria e Cimiteriale, approvato con Deliberazione di Consiglio Comunale n. 45 del 25.07.2011 e n. 51 del 29.10.2012: "Nel caso di liberazione di un loculo a seguito di estumulazione per trasferimento del feretro in tomba di famiglia che sia avvenuto entro i dieci anni dalla data della concessione il Comune rimborserà 2/3 del canone versato, mentre se avviene dopo dieci anni ed entro venti dalla data della concessione il Comune rimborserà 1/3 del canone versato."

Finalità da conseguire:

Efficiente gestione dei servizi cimiteriali.

Coerenza con il piano/i regionale/i di settore:

nessuna

MISSIONE 99: SERVIZI PER CONTO TERZI

PROGRAMMA 1: SERVIZI PER CONTO TERZI E PARTITE DI GIRO

Motivazione delle scelte:

Pagamento all'Ufficio delle Entrate dell'imposta di bollo introitata da privati: Velocizzare l'attività di certificazione anagrafica eliminando il disagio dell'acquisto della marca da bollo da parte dei cittadini, per ottenere i certificati anagrafici soggetti al bollo, secondo quanto stabilito dal D.P.R. n. 642/72, oltre a consentire il controllo del numero di certificati in bollo emessi annualmente.

I documenti richiamano la dicitura leggibile, del modo di pagamento, dell'imposta di cui trattasi, gli estremi della relativa autorizzazione, l'importo del bollo dovuto Euro 16,00 (Legge 30.12.2004, n. 311 e D.M. 24.05.2005), nonché il numero progressivo delle operazioni al fine di contabilizzare l'imposta riscossa e procedere alla liquidazione.

L'individuazione degli atti per i quali l'imposta di bollo può essere assolta mediante applicazione di speciale impronta apposta da macchine bollatrici, le modalità e le condizioni per ottenere l'autorizzazione dall'Intendenza di Finanza sono espressamente indicate agli artt. 14 e 15 del D.P.R. 642/72.

L'importo complessivo da introitare a titolo di imposta di bollo applicata in modo virtuale sui certificati dei servizi demografici deve essere versato mediante rate bimestrali all'Ufficio delle Entrate, competente per territorio, il quale ricevuta l'autorizzazione dell'Intendenza di Finanza, procede, sulla base della dichiarazione indicante il numero presuntivo degli atti e documenti che potranno essere emessi durante l'anno, alla liquidazione provvisoria dell'imposta dovuta per il periodo compreso tra la data di decorrenza dell'autorizzazione e il 31 dicembre, ripartendone l'ammontare in tante rate uguali quanti sono i bimestri compresi nel detto periodo con scadenza alla fine dei mesi di febbraio, aprile, giugno, agosto, ottobre e dicembre.

Entro il successivo mese di gennaio, il contribuente deve presentare all'Ufficio del Registro locale una dichiarazione contenente l'indicazione del numero degli atti e documenti emessi nell'anno precedente. L'Ufficio delle entrate, previ gli opportuni riscontri, procede alla liquidazione definitiva dell'imposta dovuta per l'anno precedente imputando la differenza a debito o a credito della rata bimestrale, o, occorrendo, in quella successiva.

Trasferimenti al Ministero dell'Interno delle somme riscosse per carte d'identità elettroniche. Il D.M. del 25/05/2016 del Ministero dell'Economia e Finanze, determina l'importo del corrispettivo per il rilascio della nuova carta di identità elettronica (CIE), attribuendo alla stessa un costo di euro 13,76 oltre IVA e oltre i diritti fissi e di segreteria, ove previsti, per ogni carta richiesta dal cittadino. Le Circolari n. 10/2016 e n. 8/2017 del Ministero dell'Interno del Ministero dell'Interno descrivono le specifiche tecniche della nuova CIE e le modalità di rilascio della stessa e la Circolare n. 11/2016 del Ministero dell'Interno ad oggetto "Ulteriori indicazioni in ordine all'emissione della nuova CIE" precisa le modalità da seguire per la riscossione del corrispettivo della nuova CIE e dei diritti fissi e di segreteria, e per il riversamento dei corrispettivi di competenza statale.

In seguito il Ministero dell'Economia e delle finanze, sulla base del numero delle CIE per le quali è stato effettuato il versamento da parte dei Comuni comunicato dal Ministero dell'Interno, provvede alla riassegnazione delle somme nella misura e per le finalità previste dal secondo periodo del e. 2 dell'art. 7 vices-quater del decreto-legge 31/01/2005, n.7, convertito dalla legge 31/03/2005, n. 43, e successive modifiche ed integrazioni e cioè di euro 0,70 ai Comuni a copertura delle spese per l'istruttoria per il rilascio del documento.

La Delibera di Giunta Comunale n. 308 del 08/11/2017 con oggetto "Determinazione costo nuova carta d'identità elettronica" fissa in € 22,00 l'importo della CIE comprensivo di euro 16,79 di corrispettivo per lo Stato.

Il corrispettivo per ogni CIE rilasciata è pari a € 22,00 (di cui € 16,79 diritto da versare allo Stato + € 5,00 di diritto fisso + € 0,21 di diritti di segreteria).

Finalità da conseguire:

Efficiente gestione dei servizi a favore del cittadino allo sportello anagrafico e delle carte d'identità.

Coerenza con il piano/i regionale/i di settore:

nessuna

SERVIZIO URP, PROTOCOLLO, CENTRALINO E MESSI

Risorse umane da impiegare:

Categoria	Profilo	note
C	Istruttore Amministrativo contabile	Tempo pieno
C	Istruttore amministrativo contabile	Tempo pieno
C	Istruttore amministrativo contabile	Tempo pieno
B	Collaboratore amministrativo	Tempo pieno
B	Collaboratore amministrativo	Tempo pieno
B	Esecutore amministrativo	Part time 55%
B	Centralinista	Part time 80%

Risorse strumentali da utilizzare:

Vedere tabelle riportate nella sezione "Risorse Strumentali al 31.12.2017". Inoltre è previsto un collocamento in quiescenza di un dipendente nel corso del 2018:

C	Istruttore Amministrativo contabile	Tempo pieno
---	-------------------------------------	-------------

MISSIONE 1: SERVIZI ISTITUZIONALI, GENERALI E DI GESTIONE

PROGRAMMA 2: SEGRETERIA GENERALE

Motivazione delle scelte:

L'ufficio protocollo gestisce tutti gli adempimenti relativi alla spedizione della posta, al fine di garantire il buon funzionamento dell'attività degli altri uffici comunali secondo i criteri di massima indicati dall'art. 97 della Costituzione; nonché assicurare ai destinatari degli atti amministrativi una tempestiva informazione sullo stato di avanzamento dell'iter procedurale, come previsto dalla legge 241/1990.

E' previsto, inoltre, il ricorso alla notificazione di atti tramite servizio postale, con conseguente incremento delle spese. Per casi limitati, espressamente previsti dalla legge, si deve procedere ancora con la notifica a mezzo dei messi notificatori del Comune.

Assicurare l'efficacia e l'efficienza nell'esecuzione degli adempimenti di legge relativi alla spedizione della posta tenuto conto anche di quanto previsto con legge 265/1999 e con decreto interministeriale del 14 marzo 2000 che hanno semplificato e reso meno oneroso il servizio di notificazione degli atti da parte dei Comuni. Tali disposizioni normative affermano un principio di carattere generale per cui le Pubbliche Amministrazioni eseguono le notificazioni dei propri atti ricorrendo in modo prioritario al servizio postale; solo quando non sia possibile fare ciò si può ricorrere ai messi comunali.

La Direttiva 97/67/CE ha stabilito regole comuni per lo sviluppo del mercato interno dei servizi postali comunitari e per il miglioramento della qualità del servizio, come modificata dalla Direttiva 2008/6/CE, riguardante il pieno completamento del mercato interno dei servizi postali della Comunità L'art. 4 del D. Lgs. 22.7.1999 n. 261 di attuazione della Direttiva 97/67/CE, come modificato dal D. Lgs. 31.3.2011 n. 58 di attuazione della Direttiva 2008/6/CE dispone "Per esigenze di ordine pubblico, sono affidati in via esclusiva al fornitore del servizio universale e quindi a Poste Italiane spa:

a) I servizi inerenti le notificazioni di atti a mezzo posta e di comunicazioni a mezzo posta connesse con la notificazione di atti giudiziari di cui alla Legge 20 novembre 1982, n. 890, e successive modificazioni;

b) I servizi inerenti le notificazioni a mezzo posta di cui all'art. 201 del Decreto Legislativo 30 Aprile 1992, n. 285";

L'art. 6, comma 1, del D. Lgs. 22.7.1999 n. 261 di attuazione della direttiva 97/67/CE, come modificato dal D. Lgs. 31.3.2011 n. 58, di attuazione della direttiva 2008/6/CE stabilisce: "L'offerta al pubblico di servizi non rientranti nel servizio universale, compreso l'esercizio di casellari privati per la distribuzione di invii di corrispondenza, è soggetto ad autorizzazione generale del Ministero dello Sviluppo Economico". Si evidenzia così che anche il servizio postale è stato oggetto di liberalizzazione da parte del legislatore che ha previsto la possibilità che, accanto a Poste Italiane s.p.a., anche operatori postali privati, in possesso delle necessarie licenze e autorizzazioni, forniscano i servizi postali (fatta eccezione, ribadito, delle notificazioni a mezzo posta degli atti giudiziari e degli atti relativi alle violazioni del Codice della Strada, attribuiti, per esigenze di ordine pubblico, dal D. Lgs. 58/2011, alla Società Poste Italiane spa).

Secondo la legislazione vigente (D.Lgs, 42/2004) gli archivi e i documenti degli enti pubblici sono beni culturali (indipendentemente dalla loro età, tipologia o contenuto) e appartengono al Patrimonio culturale nazionale. La stessa normativa impone ai possessori o detentori di beni culturali di garantire la loro tutela, buona conservazione e sicurezza, evitando ogni situazione di rischio. L'allestimento di sedi di conservazione adeguate, ovvero l'adeguamento di sedi esistenti, rappresentano per un ente pubblico la prima e fondamentale azione da compiere per assolvere ai propri doveri di tutela attiva. Al contrario, la collocazione dei documenti in locali malsani e inadatti oppure il mancato adeguamento di locali di conservazione già esistenti, costituiscono una grave violazione della legge. L'esternalizzazione è lo strumento che consente di mettere immediatamente in sicurezza la documentazione, di liberare spazi che necessitano di ristrutturazione e risanamento, di collocare temporaneamente l'archivio in attesa di trovare una soluzione definitiva e unica per tutto il patrimonio documentale.

Finalità da conseguire:

Gestire gli adempimenti relativi alla spedizione della posta, dell'archivio e della comunicazione istituzionale al fine di garantire il buon funzionamento dell'attività degli altri uffici comunali.

Coerenza con il piano/i regionale/i di settore:

nessuna

MISSIONE 1: SERVIZI ISTITUZIONALI, GENERALI E DI GESTIONE
PROGRAMMA 11: ALTRI SERVIZI GENERALI

Motivazione delle scelte:

L'introduzione della legge 150/2000 nel disciplinare l'attività d'informazione e di comunicazione, affida agli uffici Relazioni con il Pubblico il compito di garantire l'esercizio del diritto d'informazione e di accesso, di cui alla legge 241/1990 e di agevolare l'utilizzazione dei servizi offerti ai cittadini (art. 8). L'uso di strumenti interattivi di comunicazione on line, quali internet e intranet, sono da considerare centrali e decisivi nello svolgimento delle attività di comunicazione e informazione, secondo quanto previsto dalla direttiva 7.2.2002 emanata dalla Presidenza del Consiglio dei Ministri, dalla Circolare del Dipartimento della Funzione Pubblica 13 marzo 2001, n. 3 oltre alla Direttiva del Presidente del Consiglio dei Ministri 11 ottobre 1994 "Direttiva sui principi per l'istituzione ed il funzionamento degli uffici per le relazioni con il pubblico".

Finalità da conseguire:

Promuovere e realizzare iniziative per la diffusione d'informazioni di pubblica utilità per far conoscere all'utenza i propri diritti, i servizi erogati, le norme e le strutture pubbliche esistenti. Pubblicizzare l'attività amministrativa, rendere trasparente l'attività svolta dall'Amministrazione comunale anche mediante il ricorso ad incarichi esterni per la realizzazione di periodici informativi. Garantire il diritto all'accesso e alla partecipazione, effettuare ricerche e indagini per conoscere i bisogni dell'utenza e il grado di efficacia dei servizi in funzione di una loro ridefinizione. Promuovere e realizzare iniziative di comunicazione di pubblica utilità per informare l'utenza sui diritti dei cittadini, sui servizi erogati, sulle norme e sulle strutture pubbliche esistenti. Informare sugli atti amministrativi, sui responsabili, sullo svolgimento e sui tempi di conclusione dei procedimenti e sulle modalità di erogazione dei servizi.

Coerenza con il piano/i regionale/i di settore:

nessuna

SETTORE SERVIZI SOCIO-CULTURALI
RESPONSABILE: ASS. SOC. PAOLA STRADIOTTO

SERVIZIO SERVIZI SOCIALI

Risorse umane da impiegare:

Categoria	Profilo	note
D	Istruttore direttivo assistente sociale	Tempo pieno
D	Istruttore direttivo assistente sociale	Tempo pieno
D	Istruttore direttivo assistente sociale	Tempo pieno
D	Istruttore direttivo amministrativo contabile	Part time 50%
C	Istruttore amministrativo contabile	Tempo pieno
C	Istruttore amministrativo contabile	Tempo pieno
B	Esecutore amministrativo	Tempo pieno

Risorse strumentali da utilizzare:

Vedere tabelle riportate nella sezione "Risorse Strumentali al 31.12.2017".

MISSIONE 1: SERVIZI ISTITUZIONALI, GENERALI E DI GESTIONE

PROGRAMMA 1: ORGANI ISTITUZIONALI

Motivazione delle scelte:

Con delibera di Consiglio Comunale n.13 del 13.01.2003 è stato deciso all'unanimità di aderire al Coordinamento degli enti locali per la pace", per patrocinare le iniziative più rilevanti al fine di promuovere la cultura della pace contro le guerre. Il coordinamento ha sede ad Assisi. Si presume che l'Amministrazione Comunale anche per il futuro voglia continuare ad aderire a tale coordinamento.

Finalità da conseguire:

Favorire la crescita di una cultura che favorisca la pace e la promozione del rispetto dei diritti umani e dell'accoglienza a pieno titolo, contro il perseverante aumento di fenomeni di razzismo, antisemitismo e violenze. Riconoscendo nella pace, in conformità ai principi costituzionali e nelle norme internazionali, l'unica possibilità per il ripudio della guerra come mezzo di risoluzione delle controversie internazionali.

Coerenza con il piano/i regionale/i di settore: Nessuno

MISSIONE 6: POLITICHE GIOVANILI, SPORT E TEMPO LIBERO

PROGRAMMA 2: GIOVANI

Motivazione delle scelte:

L'Amministrazione Comunale intende rivolgere particolare interesse al benessere della comunità in generale, e riservare un'attenzione approfondita alle attività e ai servizi rivolti alla popolazione giovanile tesi alla promozione di percorsi di cittadinanza attiva dei giovani. Nel corso degli anni sono state promosse e realizzate varie attività, sulla base dei bisogni emersi dal territorio, che hanno contribuito alla realizzazione di importanti forme di collaborazioni, quali ad esempio, il progetto denominato "Educherete", che vede impegnate le varie agenzie educative del territorio (comune, scuole, parrocchie, famiglie, associazioni sportive ecc.) e che ha portato alla costruzione di un Patto Territoriale di Corresponsabilità Educativa, sottoscritto da tutti gli attori educanti nel 2015, chiamati a sviluppare quelle competenze di cittadinanza che non possono essere delegate, ad esempio, solo al comune, ma che vanno costruite assieme al comune, alla scuola, alla famiglia, alle parrocchie, alle associazioni, ecc. Educherete significa creare senso di appartenenza, voler bene al territorio dove si vive e nel quale si fanno crescere i propri figli, costruendo ed aggiornando strumenti adatti alle nuove sfide educative. Educherete è l'occasione per far convergere storie, culture e competenze differenti verso la collaborazione permanente fra attori sociali del territorio, per favorire lo sviluppo integrale delle persone, per promuovere la natura comunitaria dell'impegno sociale.

Contemporaneamente alla crescita del Progetto Educherete, sono stati attivati altri progetti a sostegno della popolazione giovanili suddivisi per fasce d'età e bisogni che sono, attualmente così denominati: Sestante Baby, per i ragazzi delle scuole primarie, Sestante Junior, per i ragazzi delle scuole secondarie di primo grado, Sestante Senior per i ragazzi delle superiori, il cui obiettivo è intervenire in caso di difficoltà anche scolastiche, il più precocemente possibile al fine di evitare evitare che si cronicizzino e che diventino motivo di esclusione scolastica ed extrascolastica. Vengono inoltre realizzati laboratori sempre con le stesse finalità quali l'educativa di strada e domiciliare vi è sempre più la consapevolezza che il benessere dei cittadini e in particolare dei giovani, passa anche attraverso azioni di coinvolgimento di tutte le principali agenzie educative del territorio.

Tutte queste progettualità non vengono realizzate in maniera separata, ma costituiscono un insieme di attività coordinate, il cui obiettivo finale vorrebbe, attraverso la promozione del benessere e dell'agio, contribuire a migliorare la qualità della vita dei cittadini e del territorio nel suo complesso, e alla prevenzione del disagio.

L'Amministrazione comunale si prefigge l'obiettivo di continuare ed implementare la realizzazione di questi interventi educativi, sociali e di sostegno psicologico all'interno del territorio comunale, tesi alla promozione di percorsi di cittadinanza attiva e del benessere della comunità locale con particolare interesse per quei soggetti che vivono in un contesto familiare problematico, specialmente i minori e giovani, anche al fine di evitare istituzionalizzazioni improprie.

Finalità da conseguire:

Contribuire e promuovere azioni e attività rivolte a migliorare il benessere della comunità locale e pertanto realizzare ed incrementare, sulla base delle necessità emerse dal territorio, altre forme di collaborazioni, quali:

-Attuare modalità di partecipazione attiva e diretta dei giovani alla vita della comunità, anche attraverso lo sviluppo e/o la creazione di un giornale redatto dai giovani, il cosiddetto "Giornalismo Civico";

-Sviluppo/aiuto al dialogo, alla socializzazione, alla responsabilizzazione dei giovani tramite progetti "Giovani per i giovani", come ad esempio l'attuale Sestante Senior che vede impegnati giovani universitari in attività di sostegno scolastico di giovani delle scuole secondarie di secondo grado.

-Sostenere il mondo dell'associazionismo per contrastare l'esclusione sociale e favorire lo sviluppo giovanile in tutti gli aspetti della vita sociale.

Qualora l'Amministrazione Comunale decidesse di continuare con dette progettualità, si conferma il mantenimento dei servizi, in esternalizzazione, ai sensi e con le modalità stabilite da codice dei contratti D.lgs 50/2016 s.m.i.

Coerenza con il piano/i regionale/i di settore:

In coerenza con i Piani di zona dei comuni afferenti Alss 3, alla legge 328/2000.

MISSIONE 12: DIRITTI SOCIALI, POLITICHE SOCIALI E FAMIGLIA

PROGRAMMA 1: INTERVENTI PER L'INFANZIA E I MINORI E PER ASILO NIDO

Motivazione delle scelte:

L'Amministrazione intende mantenere il Servizio di Asilo Nido, sito a Maerne in Via Aldo Moro. La capacità ricettiva è di 50 minori.

Sono stati predisposti gli atti per una nuova gara d'appalto ai sensi del D.lgs 50/2016 e inviati alla Stazione unica Appaltante della Città Metropolitana di Venezia, che bandirà la gara nel mese di agosto 2018. Ad inizio settembre 2018, non sarà conclusa per cui sarà necessario una proroga tecnica all'attuale gestore, Codess coop. Sociale di Padova, per non interrompere l'erogazione del servizio asilo nido. .

Attualmente le rette di ricovero per minori, sottoposti a tutela ed affidati al servizio sociale, vengono pagate dall'Azienda ULSS 3 Serenissima, in base al criterio della solidarietà e cioè il 50% paga il comune di residenza del minore il restante 50% viene suddiviso tra i 17 comuni afferenti all'A.ULSS 3.

Da anni l'amministrazione comunale, contribuisce economicamente a pagare, durante il periodo estivo, la quota per la frequenza ai Centri Estivi, per i minori le cui famiglie versano in disagiate condizioni economiche. L'istruttoria circa le condizioni economiche, viene effettuata dall'assistente sociale. L'Amministrazione intende potenziare tale attività, in collaborazione con gli altri servizi ed associazioni territoriali, ma anche avvalendosi di altre realtà analoghe, presenti nei territori limitrofi. Particolare attenzione intende porre all'assistenza dei minori diversamente abili, che per la frequenza del Centro Estivi necessitano di particolare assistenza e supporto.

Viene altresì garantita la tutela per i minori appartenenti a famiglie multiproblematiche attraverso l'istituto dell'Affido familiare, oltre che di tutta una serie di attività educative, sociali ed assistenziali, svolte sia a domicilio che a piccoli gruppi, per favorire una maggiore socializzazione. Amministrazione comunale compatibilmente con le risorse a disposizione intende continuare la realizzazione di tali interventi.

Finalità da conseguire:

Offrire a quelle famiglie i cui genitori lavorano entrambi, la possibilità di usufruire di spazi idonei per i loro figli e offrire loro adeguati servizi e attività ludico ed educative che contribuisca ad una crescita armoniosa e serena. La tutela dei minori e dell'infanzia in situazioni di difficoltà, anche temporanea, oltre che adeguati servizi, quali appunto l'asilo nido, è una delle finalità più importanti da perseguire, per una buona amministrazione del territorio.

Coerenza con il piano/i regionale/i di settore:

Con i piani di zona dell'Aulss 3 , della normativa nazionale e Regolamento Generale per la concessione di contributi finanziari e l'attribuzione di vantaggi economici a persone enti ed associazioni, approvato con delibera di consiglio Comunale n. 27 del 23 maggio 2016, delibera di Consiglio Comunale n. 64 del 21.12.2015 "Approvazione regolamento in materia di servizi e prestazioni sociali", con la quale è stato approvato il Regolamento in materia di Servizi e prestazioni Sociali, in vigore dal 1° gennaio 2016 e delibera di C.C. n. 36 del 27/7/2016.

**MISSIONE 12: DIRITTI SOCIALI, POLITICHE SOCIALI E FAMIGLIA
PROGRAMMA 2: INTERVENTI PER LA DISABILITA'**

Motivazione delle scelte:

Fornire alle persone affette da disabilità, la possibilità di rimanere all'interno del proprio ambiente di vita. Ove non sia possibile, sostenere economicamente le famiglie e le persone che devono ricorrere al ricovero in apposito istituto.

L'Amministrazione comunale attua, da vari anni, una serie di interventi per le persone affette da disabilità che comprendono il contributo economico alle famiglie e/o ai singoli per il pagamento di quota parte delle rette a Istituti vari per quelle persone che non possono più rimanere presso il proprio domicilio.

Quest'anno si sta dando applicazione alla nuova normativa riguardante l'Isee, che prevede una contribuzione alla famiglia o al ricoverato, in base all'ammontare dell'Isee cosiddetto residenziale.

Vengono altresì erogati contributi economici, a vario titolo, finanziati sia dal comune, con fondi propri, che dalla Regione Veneto, su istruttoria comunale.

Attraverso il servizio di assistenza domiciliare, erogato mediante appalto affidato, seguito espletamento di apposita gara d'appalto dal 01/02/2018, alla cooperativa Codess sociale di Padova, tale servizio fornisce a domicilio a questa fascia di utenti tutta una serie di prestazioni finalizzate a mantenere la persona disabile all'interno del proprio ambiente familiare che di comunità.

Oltre a tali prestazioni l'Amministrazione, intende porgere particolare attenzione all'abbattimento delle barriere architettoniche territoriali, che possono impedire a persone con disabilità una fruizione degli spazi e degli ambienti del territorio.

Inoltre intende verificare, con le cooperative che attualmente collaborano con l'amministrazione Comunale, la possibilità di effettuare dei laboratori o progetti che possano maggiormente coinvolgere le persone affette da disabilità, per garantire loro una migliore qualità di vita e una adeguata inclusione sociale.

Particolare attenzione intende porre al CEOD "Stella Polare" di Olmo, per migliorarne, ove possibile gli spazi e gli ambienti di vita in cui sono inserite le persone diversamente abili.

L'Amministrazione comunale compatibilmente con le risorse a disposizione intende continuare la realizzazione di tali interventi

Finalità da conseguire:

Mantenere, il più a lungo possibile le persone affette da disabilità all'interno del proprio ambiente di vita. Integrare ed aumentare la loro presenza all'interno della comunità territoriale.

Coerenza con il piano/i regionale/i di settore:

Con il piano di zona Aulss 3 ,normativa nazionale e regionale ,Regolamento Generale per la concessione di contributi finanziari e l'attribuzione di vantaggi economici a persone enti ed associazioni, approvato con delibera di consiglio Comunale n. 27 del 23 maggio 2016, Regolamento Generale per la concessione di contributi finanziari e l'attribuzione di vantaggi economici a persone enti ed associazioni, approvato con delibera di consiglio Comunale n. 27 del 23 maggio 2016, delibera di Consiglio Comunale n. 64 del 21.12.2015 "Approvazione regolamento in materia di servizi e prestazioni sociali", con la quale è stato approvato il Regolamento in materia di Servizi e prestazioni Sociali, in vigore dal 1° gennaio 2016 e delibera di C.C. n. 36 del 27/7/2016.

**MISSIONE 12: DIRITTI SOCIALI, POLITICHE SOCIALI E FAMIGLIA
PROGRAMMA 3: INTERVENTI PER GLI ANZIANI****Motivazione delle scelte:**

Fornire alle persone anziane sole o prive di una adeguata rete assistenziale, la possibilità di rimanere all'interno del proprio ambiente di vita e di comunità, attraverso un adeguato servizio di assistenza domiciliare, ma attraverso l'implementazione della collaborazione con quelle Associazioni, che si occupano di sostenere questa fascia di popolazione, attivando progetti di socializzazione e attività varie ,onde evitare che l'anziano viva momenti di grande solitudine, ma anche svolgendo spese o acquisto di medicinali.

Ove non sia possibile, mantenere l'anziano all'interno del proprio ambiente di vita, sostenere economicamente le famiglie e le persone che devono ricorrere al ricovero in apposito istituto, ma non riescono a far fronte alla retta di ricovero.

Inoltre eroga contributi economici, a vario titolo, in caso di reddito insufficiente che impedisce alla persona anziana una vita decorosa. L'Amministrazione comunale compatibilmente con le risorse a disposizione intende continuare la realizzazione di tali interventi.

Finalità da conseguire:

Mantenere, il più a lungo possibile le persone anziane all'interno del proprio ambiente di vita e di comunità.

Coerenza con il piano/i regionale/i di settore:

Con il piano di zona Aulss 3 e normativa nazionale e regionale Regolamento Generale per la concessione di contributi finanziari e l'attribuzione di vantaggi economici a persone enti ed associazioni, approvato con delibera di consiglio Comunale n. 27 del 23 maggio 2016, delibera di Consiglio Comunale n. 64 del 21.12.2015 "Approvazione regolamento in materia di servizi e prestazioni sociali", con la quale è stato approvato il Regolamento in materia di Servizi e prestazioni Sociali, in vigore dal 1° gennaio 2016 e delibera di C.C. n. 36 del 27/7/2016.

**MISSIONE 12: DIRITTI SOCIALI, POLITICHE SOCIALI E FAMIGLIA
PROGRAMMA 4: INTERVENTI PER SOGGETTI A RISCHIO DI ESCLUSIONE SOCIALE****Motivazione delle scelte:**

L'Amministrazione Comunale allo scopo di prevenire quanto più possibile fenomeni di emarginazione ed esclusione sociale, sviluppa nel territorio comunale una rete di contatti, interventi e servizi miranti a sostenere le condizioni di vita delle persone e dei nuclei familiari in difficoltà per la crisi occupazionale, economica e

sociale in atto.

Promuove sinergie con le azioni dei soggetti presenti e attivi, a partire dall'ambito comunale, sui temi della solidarietà, della tutela e dell'accoglienza, al fine di sviluppare politiche attive di sussidiarietà, di partecipazione, di contrasto alle condizioni di povertà, oltre che l'accompagnamento e la ricerca attiva del lavoro, realizzando così processi di inclusione sociale. L'obiettivo principale, di questi interventi, tende ad evitare di creare situazioni di puro assistenzialismo e dipendenza dai servizi, ma creare processi per la promozione dell'autonomia personale e, appunto, l'integrazione sociale..Inoltre l'Amministrazione Comunale eroga appositi contributi economici sempre allo scopo di evitare l'esclusione sociale di soggetti a rischio, su apposita istruttoria da parte dell'assistente sociale.

Qualora l'Amministrazione Comunale decidesse di mantenere alcune di queste progettualità, in esternalizzazione, sarà necessario bandire apposite gare, ai sensi e con le modalità stabilite da codice dei contratti D.lgs 50/2016 s.m.i.

L'Amministrazione comunale con le risorse a disposizione intende continuare la realizzazione di tali interventi.

Finalità da conseguire:

Mettere in atto politiche che attraverso azioni ed attività mirate, sopra descritte, le persone e le famiglie che si trovano a vivere in condizione di difficoltà, anche economica possano non essere a di rischio di esclusione sociale.

Coerenza con il piano/i regionale/i di settore:

Piano di zona Aulss 3 e normativa regionale. delibera di Consiglio Comunale n. 64 del 21.12.2015 "Approvazione regolamento in materia di servizi e prestazioni sociali", con la quale è stato approvato il Regolamento in materia di Servizi e prestazioni Sociali, in vigore dal 1° gennaio 2016 e delibera di C.C. n. 36 del 27/7/2016.

MISSIONE 12: DIRITTI SOCIALI, POLITICHE SOCIALI E FAMIGLIA PROGRAMMA 5: INTERVENTI PER LE FAMIGLIE

Motivazione delle scelte

Realizzare politiche ed interventi a sostegno delle famiglie, in questo momento di grande crisi economica e valoriale, tendenti al recupero di quei valori fondanti che sono alla base della convivenza civile e sociale, che sono il perno della nostra Carta Costituzionale, quali la centralità della persona umana intesa come titolare di diritti ma anche di doveri, il lavoro, la dignità, la libertà e l'uguaglianza, l'etica morale, la legalità, la democrazia e la partecipazione. Il recupero e la promozione di detti valori è un obbligo imprescindibile, per qualsiasi Amministrazione Comunale, che tende alla salvaguardia e alla promozione del benessere della propria cittadinanza.

Trattasi di varie attività, quali, ad esempio, una serie di contributi economici erogati con fondi sia comunali che regionali, che intendono promuovere un piano di sviluppo per il riconoscimento della centralità sociale della famiglia, prevedendo anche una serie di aiuti e riduzioni tariffarie per le famiglie numerose, con numero di figli pari o superiori a quattro, per le famiglie monoparentali, per le famiglie con orfani o per casi di emergenza sociale a vario titolo

L'Amministrazione comunale, oltre che attraverso l'erogazione di contributi economici, in adesione anche ai progetti promossi dalla Regione Veneto, attua da anni all'interno del territorio comunale una serie di progetti per la creazione di percorsi di promozione della famiglia, di aggregazione e scambio tra nuclei familiari, di sostegno alla genitorialità e alla messa in rete delle varie agenzie educative.

Le attività, gli obiettivi, che si intendono raggiungere nonché le azioni da continuare in atto, sono meglio specificate di seguito:

	OBIETTIVI	AZIONI
CANTIERE FAMIGLIA E SPORTELLO FAMIGLIE	<ul style="list-style-type: none"> - Offrire un punto di riferimento per la cittadinanza rispetto alle opportunità rivolte alle famiglie; - Individuazione delle difficoltà/bisogni delle famiglie; - Attivazione delle risorse e potenzialità presenti sul territorio in risposta ai bisogni; - Fornire adeguata informazione alla cittadinanza utilizzando anche le nuove tecnologie 	Gestione Sportello denominato “Cantiere Famiglie”, quale spazio fisico e virtuale di: orientamento, informazione, supporto, condivisione di idee.
CANTIERE DONNE	<ul style="list-style-type: none"> - Creare sinergie con i soggetti che nel territorio operano sulle tematiche delle pari opportunità, della violenza di genere e della conciliazione dei tempi di vita e lavoro; -Facilitare l’accesso a servizi e opportunità a donne che necessitano di ascolto, orientamento, accompagnamento individuale; - Supportare la gestione di relazioni familiari difficili; 	Gestione Sportello “Cantiere Donne” quale spazio di: accoglienza, ascolto e sostegno alle donne. Orientamento, invio o accompagnamento a specifici servizi in relazione ai bisogni emersi.
CANTIERE LAVORO	<ul style="list-style-type: none"> -Favorire l’attivazione delle persone nella ricerca attiva del lavoro; - Realizzazione di Micro accompagnamenti individuali per la ricerca del lavoro o rientro nel mercato del lavoro per persone fragili. -Attuare, in sinergia con i Servizi Sociali, l’attivazione di percorsi di inclusione sociale. 	Gestione di uno Sportello quale spazio fisico e virtuale di:orientamento, informazione, supporto, scambio e condivisione di offerte lavorative;
LAVORO DI COMUNITA’ CON LE FAMIGLIE – ALLEANZA AMIGLIE	<ul style="list-style-type: none"> - Supportare i processi di comunità già attivati, favorendo l’organizzazione partecipata; - Attivare processi di gruppo territoriali con soggetti che possono favorire strategie di conciliazione (scuole, servizi, ecc) -Attivare spazi di incontro per le famiglie dove condividere esigenze e difficoltà; -Promuovere forme di partecipazione attiva da parte della cittadinanza. -Attivazione di famiglie per il superamento delle difficoltà di conciliazione tempi lavoro-famiglia. 	<ul style="list-style-type: none"> - Lavoro di Comunità per sperimentare risposte nuove ai bisogni delle famiglie con la partecipazione attiva delle stesse; - co-progettazione e realizzazione di iniziative rivolte alla comunità.

Nel 2018 è stato affidato alla Cooperativa La Esse di Treviso l’attuazione di dette progettualità.

Qualora l’Amministrazione Comunale decidesse di mantenere tutte o alcune di queste progettualità, in esternalizzazione, nel 2019 sarà necessario bandire apposite gare, ai sensi e con le modalità stabilite da codice dei contratti D.lgs 50/2016 s.m.i.

L’Amministrazione comunale con le risorse a disposizione intende continuare la realizzazione di tali interventi.

Finalità da conseguire:

Creare politiche ed interventi, finalizzati alla creazione di uno spazio relazionale, aperto ai problemi e alle soluzioni, ove possibile di questi, anche attraverso le risorse del territorio e delle famiglie del territorio stesso. Si dovranno trovare risposte ai bisogni specifici, individuare interventi a sostegno dei singoli cittadini e costruire soluzioni a problemi collettivi, attivando, appunto, le risorse dei cittadini e del territorio in stretta sinergia con i servizi sociali e non presenti in ambito territoriale.

Coerenza con il piano/i regionale/i di settore:

In coerenza con i Piani di zona A.ulss 3.e delibera di Consiglio Comunale n. 64 del 21.12.2015 "Approvazione regolamento in materia di servizi e prestazioni sociali", con la quale è stato approvato il Regolamento in materia di Servizi e prestazioni Sociali, in vigore dal 1° gennaio 2016 e delibera di C.C. n. 36 del 27/7/2016.

**MISSIONE 12: DIRITTI SOCIALI, POLITICHE SOCIALI E FAMIGLIA
PROGRAMMA 6: INTERVENTI PER IL DIRITTO ALLA CASA****Motivazione delle scelte:**

L'Amministrazione cerca di sostenere, per quanto possibile, singoli e famiglie che si trovano in situazione di sfratto e/o ricerca di alloggio, derivanti da difficoltà dovute alla perdita del lavoro, o altre situazioni che possono creare difficoltà in genere (malattie, separazioni ecc.)

Il servizio sociale si occupa oltre che della presa in carico della gestione e dell'erogazione di contributi economici tesi a sostenere economicamente i cittadini in condizione di disagio economico erogando contributi economici, con fondi propri, per affrontare le spese dell'affitto. Inoltre istruisce le domande di contributo economico per il bando regionale di sostegno al pagamento dell'affitto, quando la Regione pubblica il bando. La concessione del contributo avviene sulla base di una graduatoria formulata dalla Regione, successivamente al riparto del Fondo da parte della Regione Veneto stessa. La Regione Veneto non finanzia regolarmente questa iniziativa.

Per garantire il diritto alla casa, l'Amministrazione comunale ha inoltre nella propria disponibilità un alloggio che utilizza per far fronte ai casi di emergenza abitativa che si dovessero verificare. Anche se la sua gestione comporta non pochi nodi critici dovuti al fatto che, diventa difficile effettuare una rotazione dei fruitori, in quanto chi lo utilizza non si impegna, anche se aiutato, a trovare una sistemazione abitativa diversa.

L'Amministrazione comunale compatibilmente con le risorse a disposizione intende continuare la realizzazione di tali interventi.

Finalità da conseguire:

Realizzare interventi che possano, per quanto possibile, evitare situazioni di forte disagio causate dalla mancanza o dalla precarietà di un alloggio.

Coerenza con il piano/i regionale/i di settore: delibera di Consiglio Comunale n. 64 del 21.12.2015 "Approvazione regolamento in materia di servizi e prestazioni sociali", con la quale è stato approvato il Regolamento in materia di Servizi e prestazioni Sociali, in vigore dal 1° gennaio 2016 e delibera di C.C. n. 36 del 27/7/2016.

MISSIONE 12: DIRITTI SOCIALI, POLITICHE SOCIALI E FAMIGLIA
PROGRAMMA 7: PROGRAMMAZIONE E GOVERNO DELLA RETE DEI SERVIZI SOCIO SANITARI E SOCIALI

Motivazione delle scelte:

Garantire la programmazione e il governo della rete dei servizi socio-sanitari e sociali, attraverso il finanziamento, che viene definito mediante appositi criteri stabiliti dal Comitato dei Sindaci di Distretto afferenti all'A:ULSS 3, quali:

- l'assistenza ai portatori di handicap, con riferimento ai particolari bisogni per il recupero e l'inserimento degli stessi;
- la gestione delle strutture tutelari e residenziali, sia miste che specifiche, per handicappati e per inabili in età lavorative, fatta salva la loro autonomia funzionale;
- la gestione dei consultori familiari;
- la prevenzione delle tossicodipendenze, il recupero e l'inserimento sociale dei tossicodipendenti
- applicazione dell'accordo di programma con l'A:ULSS 3, che prevede la gestione associata dei ricoveri dei minori e l'istituzione di un fondo di solidarietà e come conseguenza il comune paga il 50% della retta.

A seguito dell'applicazione delle linee guida per l'inserimento di persone con patologie psichiatriche in comunità alloggio, con principio solidaristico, è prevista una compartecipazione alla spesa da parte dei ricoverati che viene versata al comune ma deve poi essere riversata all'A:ULSS 3.

Esiste una collaborazione con le strutture dell'AULSS 3, per la programmazione degli interventi socio-sanitari sul territorio attraverso l'elaborazione dei Piani di Zona e la collaborazione con la Conferenza dei sindaci e i Servizi Sociali dell'AULSS 3.

Si attua un convenzionamento pluriennale con il Caaf ACLI Service di Venezia srl, sede di Martellago, ed eventuali altri patronati del comune, affinché gli stessi possano seguire i procedimenti per la concessione dei bonus enel, gas e fondo sostegno affitto regionale, per alleggerire la grossa mole di lavoro cui l'ufficio deve far fronte. La convenzione con il Caaf ACLI ed altri patronati presenti nel territorio, scade a fine dicembre 2015. Prima di tale scadenza sarà opportuno rinnovare la convenzione per il triennio 2016-2018, e successivamente alla scadenza nel 2018, sarà necessario prevedere una nuova convenzione.

L'Amministrazione comunale con le risorse a disposizione intende continuare la realizzazione di tali interventi.

Finalità da conseguire:

E' fondamentale, per una corretta gestione dei servizi socio-sanitari e sociali, garantire la programmazione e il governo della rete dei servizi socio-sanitari e sociali al fine di ottimizzare le risorse esistenti e una considerazione unitaria dei bisogni della persona e del territorio.

Coerenza con il piano/i regionale/i di settore:

In coerenza con i piani di zona dell'Aulss 3.

MISSIONE 12: DIRITTI SOCIALI, POLITICHE SOCIALI E FAMIGLIA
PROGRAMMA 8: COOPERAZIONE E ASSOCIAZIONISMO

Motivazione delle scelte

L'Amministrazione Comunale continuerà a promuovere e sostenere una forte collaborazione con le associazioni sociali del territorio per quanto riguarda le attività di volontariato sociale, sulla base del principio di sussidiarietà orizzontale, con la finalità di realizzare attività utili allo sviluppo della comunità locale, in conformità con il Titolo V della Costituzione, la quale introduce, all'art. 118, il principio di sussidiarietà orizzontale, che stabilisce che: "Stato, Regioni, Città Metropolitane, Province e Comuni favoriscono l'autonoma iniziativa dei cittadini, singoli e associati, per lo svolgimento di attività di interesse generale, sulla base del principio di sussidiarietà", tale da indurre un'evoluzione ulteriore delle modalità di relazione tra Pubblica Amministrazione e cittadini, in una logica di perseguimento di obiettivi comuni, che possono portare al miglioramento della qualità della vita del territorio.

L'Amministrazione comunale in applicazione del D.lgs n. 117/2017" Codice del terzo settore, a norma dell'art. 1, comma 2, lettera b), della legge 6 giugno 2016, n.106", dopo apposito Avviso alle Associazioni del Territorio, ha in essere una convenzione con l'Aueser circolo di Martellago, Maerne ed Olmo garantire l'organizzazione di progetti per il trasporto sociale, con mezzi comunali in comodato d'uso, per quelle persone anziane, disabili, minori, per raggiungere centri diurni e luoghi di cura e di socializzazione, l'attraversamento pedonale, in sicurezza, dei minori che accedono alle scuole del territorio, apertura e chiusura Centri Civici ed Auditorium, ed altre attività, adeguandosi a quanto stabilito dalla normativa vigente in materia e relativa al volontariato.

L'Amministrazione Comunale intende avviare una collaborazione con i tre Centri Pro-Senectute di Martellago, Maerne ed Olmo al fine di potenziare alcuni servizi rivolti agli anziani, al fine di mantenerli il più a lungo possibile e con una buona qualità di vita, all'interno della comunità in cui vivono.

L'Amministrazione comunale con le risorse a disposizione intende continuare la realizzazione di tali interventi dei servizi resi alla cittadinanza.

Finalità da conseguire:

Valorizzare le attività svolte dalle associazioni del territorio, la loro peculiarità e i valori di cui ciascuna è portatrice, diventa un arricchimento per la comunità oltre che ottimizzare l'utilizzo delle risorse territoriali.

Coerenza con il piano/i regionale/i di settore:

nessuno

**MISSIONE 15: POLITICHE PER IL LAVORO E LA FORMAZIONE PROFESSIONALE
PROGRAMMA 3: SOSTEGNO ALL'OCCUPAZIONE**

Motivazione delle scelte:

Garantire il sostegno all'occupazione. Dal 2013 l'Amministrazione Comunale ha aderito, nell'ambito delle misure di contrasto alla crisi occupazionale, alle varie iniziative regionali per la realizzazione di progetti di pubblica utilità e/o utilità sociale attraverso l'impiego di lavoratori sprovvisti di ammortizzatori sociali o senza occupazione. Tali persone, che generalmente si rivolgono ai servizi sociali per richiedere un contributo economico, possono essere coinvolte in un progetto di lavoro, promosso dalle Amministrazioni Comunali e da altri soggetti allo scopo individuati. Nel corso degli anni ha aderito a varie progettualità dal Progetto PMIA "Patto metropolitano per l'inclusione attiva" in aderenza a quanto stabilito dalla D.G.R n. 316 del 15/03/2016 . Tale progetto aveva come obiettivo quello di coinvolgere persone in carico ai Servizi Sociali dei comuni in collaborazione con un partner operativo per l'allora A.ulss 13 ora Aulss3, e la Cooperativa sociale Olivotti di Mira che ha elaborato con il soggetto proponente Co.Ge.S un partenariato operativo e di rete che risponde ai bisogni di inclusione socio-lavorativa di soggetti deboli e svantaggiati, per il comune di Martellago 3 persone sono state coinvolte.

Nel corso del mese di settembre 2017 l'amministrazione comunale ha aderito al progetto "Azioni Integrate di coesione territoriale per l'inserimento ed il reinserimento di soggetti svantaggiati – AICT", di cui alla DRG n. 1269 del 8.8.201, sono stati inseriti nei progetti 3 cittadini del comune di Martellago, in collaborazione, con COGESS Don Milani di Mestre. Attualmente il comune di Martellago sta realizzando il Progetto Denominato, RIA (Reddito di inclusione attiva), in collaborazione con alcune associazioni di volontariato del territorio che si sono rese disponibili.

Inoltre sta realizzando i progetti collegati al REI (Reddito di Inclusione) istituito dal D.Lgs n. 147/2017 che attraverso il Fondo per la lotta alla povertà e all'esclusione sociale andrà a finanziare il Piano nazionale per la lotta alla povertà e all'esclusione sociale. Tale progetto consiste nell'erogazione di una carta acquisti, che consente pagamento di utenze domestiche e acquisti di generi alimentari, presso gli esercenti convenzionati

Finalità da conseguire:

Contrastare, con i mezzi essi a disposizione, anche da livelli di governo superiori, quali lo Stato e la Regione, l'esclusione dal mondo del lavoro e/o il reinserimento di quelle persone, che a causa della grave crisi economica, si sono trovate in stato di disoccupazione.

Coerenza con il piano/i regionale/i di settore:

Con la normativa regionale e statale.

SERVIZIO PUBBLICA ISTRUZIONE, CULTURA, SPORT E ASSOCIAZIONI

Risorse umane da impiegare:

Categoria	Profilo	note
C	Istruttore amministrativo contabile	Tempo pieno
C	Istruttore amministrativo contabile	Tempo pieno

Risorse strumentali da utilizzare:

Vedere tabelle riportate nella sezione "Risorse Strumentali al 31.12.2017".

MISSIONE 4: ISTRUZIONE E DIRITTO ALLO STUDIO PROGRAMMA 1: ISTRUZIONE PRESCOLASTICA

Motivazione delle scelte:

L'Amministrazione Comunale è impegnata ad assicurare ai bambini in età prescolare la possibilità di frequentare le scuole infanzia ed a salvaguardare la libera scelta delle famiglie e quindi riconosce l'importanza del servizio reso dalle scuole infanzia gestite dalle Parrocchie perché rivestono carattere sociale e si impegnano nella formazione completa della personalità dei bambini per farli crescere come soggetti liberi e responsabili, coinvolgendoli nei processi di continua interazione con i coetanei, gli adulti, la cultura e l'ambiente che li circonda.

Il Comune ritiene importante sostenere anche economicamente le attività istituzionali delle scuole dell'Infanzia paritarie perché, con le proprie strutture, non riuscirebbe a soddisfare le richieste di tutti i cittadini di inserimento nelle scuole infanzia pubbliche dei bambini in età pre- scolare

Finalità da conseguire:

Con le delibere di Giunta Comunale n. 411 del 27/12/2006 e n. 10 del 22/10/2007, sono stati definiti criteri per l'erogazione dei contributi economici a sostegno delle scuole dell'infanzia paritarie. L'erogazione dei contributi avverrà quindi per anno scolastico, a seconda della disponibilità di bilancio e dei vincoli normativi in vigore, sulla base dell'attività svolta dalle singole scuole dell'infanzia che saranno valutate su presentazione di idonea relazione finale e del bilancio consuntivo dal quale dovrà risultare un disavanzo. La

ripartizione avverrà suddividendo la somma stanziata a bilancio per il numero degli alunni residenti e frequentanti le singole scuole, si otterrà così una quota pro-capite che sarà moltiplicata per il numero degli alunni residenti e frequentanti ciascuna scuola.

Coerenza con il piano/i regionale/i di settore:

Legge del 10/03/00 n.° 62 "Norme per la parità scolastica e disposizioni sul diritto allo studio e all'istruzione" relativa alla parificazione delle scuole materne pubbliche con quella privata;

Regolamento Generale per la concessione di contributi finanziari e l'attribuzione di vantaggi economici a persone enti ed associazioni, approvato con delibera di consiglio Comunale n. 27 del 23 maggio 2016, art. 14 - "Sovvenzioni alle scuole infanzia paritarie parrocchiali del territorio";

MISSIONE 4: ISTRUZIONE E DIRITTO ALLO STUDIO

PROGRAMMA 2: ALTRI ORDINI DI ISTRUZIONE NON UNIVERSITARIA

Motivazione delle scelte:

PUNTO 1: fornitura dei libri di testo agli alunni delle scuole primarie statali o abilitate a rilasciare titoli di studio

La fornitura dei libri di testo alle scuole primarie è una competenza dell'Ente locale prevista dalla legge.

PUNTO 2: contributo statale e regionale per l'acquisto di libri di testo per la scuola secondaria di primo e di secondo grado

L'erogazione del contributo alle famiglie per l'acquisto dei libri di testo ai ragazzi delle scuole secondarie è una competenza dell'Ente locale prevista dalla legge.

PUNTO 3: contributo agli Istituti Comprensivi del territorio, e, su presentazione di specifici progetti, anche territori limitrofi:

si vuole favorire il buon andamento della scuola dell'obbligo, garantendo e predisponendo le risorse necessarie all'attuazione di progetti ed attività integrative. Si delinea così a livello locale una linea di politica minorile ispirata alla sussidiarietà, rivolta alla promozione del benessere di tutti i bambini. Per questi motivi l'Amministrazione Comunale sostiene anche economicamente gli Istituti Comprensivi del territorio comunale e, quando vengono attuati progetti che coinvolgono gli insegnanti ed indirettamente anche i bambini di Martellago, anche quelli dei territori limitrofi.

Collaborare con gli Istituti Comprensivi al fine di migliorare i programmi scolastici, l'educazione e la formazione dei minori in età scolare dando loro maggiori opportunità.

Finalità da conseguire:

PUNTO 1: L'art. 1, co. 1, della L. 10/08/1964 n. 719 e l'art. 156, co. 1, del D. Lgs 297/1994, hanno previsto il contributo statale per il pagamento integrale dei libri di testo agli studenti della scuola primaria e quindi i Comuni forniscano gratuitamente i libri di testo agli alunni delle scuole primarie statali o abilitate a rilasciare titoli di studio. Dall'anno scolastico 2012-2013, la legge regionale n. 16 del 27 aprile 2012 ha stabilito che deve essere il comune di residenza dello studente a fornire i libri di testo della scuola primaria gratuitamente, non più il comune dove ha sede l'istituzione scolastica.

PUNTO 2: L'art. 27 della legge 22 dicembre 1998, n. 448 prevede la fornitura gratuita, totale o parziale, dei libri di testo in favore degli alunni, iscritti alle scuole medie e superiori, che appartengono a famiglie con una particolare situazione economica.

Prima dell'inizio di ogni anno scolastico, la Regione Veneto pubblica un bando ed il contributo trova copertura con fondi sia statali che regionali e viene erogato ai beneficiari che rientrano nei requisiti stabiliti dallo stesso bando regionale. La spesa dipende dal numero di domande presentate e

quindi non è preventivabile. L'istruttoria della domanda di contributo economico finalizzato all'acquisto di libri di testo per la scuola secondaria di primo e di secondo grado viene effettuata attraverso apposita convenzione pluriennale con il Caaf ACLI di Martellago o altri patronati del territorio comunale

PUNTO 3:

A) Il progetto realizza, nell'ambito del Comune, un sistema educativo territoriale che partendo dal principio della unicità del bambino, impegna l'intera Comunità, intesa come l'insieme di tutte le agenzie educative, a ricercare coordinamento e integrazione nella sua azione di sostegno alla crescita delle persone. La messa in rete di tutte le risorse ne consente la razionalizzazione e l'ottimizzazione. Si delinea, in tal modo, a livello locale una linea di politica minorile, ispirato alla sussidiarietà, rivolta alla promozione del benessere di tutti i bambini, soprattutto dei più deboli. Con delibera n. 284 del 3/10/2006 la Giunta Comunale ha fissato i criteri di erogazione dei contributi agli Istituti Comprensivi del territorio. Tali criteri prevedono l'erogazione di una quota pro capite per alunno ottenuta suddividendo lo stanziamento annuale del capitolo di bilancio per il numero degli alunni frequentanti le scuole pubbliche del territorio ed iscritti ai due istituti comprensivi. Successivamente a ciascuno dei due istituti comprensivi sarà assegnata una somma, ottenuta moltiplicando la quota pro capite per il numero degli alunni frequentante, nella misura del 90% di quanto dovuto all'inizio di ogni anno scolastico e il rimanente 10% alla fine su rendicontazione circa i progetti educativi realizzati. La tempistica per erogare i contributi è stata cambiata con delibera di Giunta comunale n. 58 del 28/02/2013 che prevede di adattare all'annualità del bilancio comunale e dei bilanci delle scuole, erogando il 90% di quanto dovuto non appena approvato il bilancio di previsione ed il rimanente 10% alla fine dell'anno solare su rendicontazione dei progetti. Tale erogazione è prevista dall'art. 17 del vigente regolamento generale per la concessione di contributi finanziari e l'attribuzione di vantaggi economici a persone, enti e associazioni, sulla base dei piani e dei programmi presentati dalle scuole.

B) In questo programma sono stati conglobati: **€. 6.716,00** per acquisto prodotti di pulizia ed **€. 7.500,00** a sostegno e per l'organizzazione delle gite scolastiche alle classi delle scuole infanzia, primarie e secondarie di 1° grado del comune di Martellago.

C) Si ritiene inoltre di collaborare finanziando il progetto "Storie a scala locale" aderendo e al protocollo di intesa tra istituzioni scolastiche, enti locali, associazioni e istituzioni per la realizzazione della Rete per la ricerca storica tramite convenzione con Istituto Comprensivo di Noale: **€ 350,00;**

Coerenza con il piano/i regionale/i di settore: Art. 156 del testo unico della Pubblica istruzione approvato con D. LGS n. 297 del 16/4/1994 e Legge regionale n. 16 del 27 aprile 2012, art. 27 della legge 22 dicembre 1998, n. 448 .

MISSIONE 4: ISTRUZIONE E DIRITTO ALLO STUDIO

PROGRAMMA 6: SERVIZI AUSILIARI ALL'ISTRUZIONE

Motivazione delle scelte:

- 1) In questo programma rientrano le spese sostenute dall'Amministrazione Comunale per l'organizzazione e la fornitura della mensa scolastica. Il servizio di refezione scolastica è istituito come intervento volto a concorrere alla effettiva attuazione del diritto allo studio, consentendo lo

svolgimento dell'attività educativa e scolastica nel pomeriggio. Si continuerà ad organizzare il servizio mensa scolastica fintanto che gli Istituti Comprensivi organizzeranno i tempi scolastici con rientri. Nell'anno 2018 si è conclusa la gara d'appalto ed affidato il servizio ad una nuova ditta per un biennio, con possibilità di rinnovo per ulteriori due anni scolastici;

- 2) Un altro progetto che l'amministrazione vuole continuare ad erogare nei prossimi anni è quello del trasporto scolastico perchè tale servizio concorre all'effettiva attuazione del Diritto allo Studio, in quanto facilita l'accesso alla scuola di competenza da parte dell'utenza che vive nelle periferie del Comune. Il servizio sarà appaltato annualmente, con possibilità di rinnovo di un anno, in quanto, data la diminuzione della domanda da parte dei genitori, periodicamente si deve valutare l'opportunità di continuare ad erogare detto servizio o promuovere forme alternative quali il car pooling o car sharing. La gara per l'affidamento del servizio di trasporto scolastico si è conclusa nel 2018 con possibilità di rinnovo per l'anno scolastico successivo 2019-2020.
- 3) Si continuerà ad avvalersi dei servizi offerti dalla ditta TE.BE.SCO SRL, ditta specializzata nell'assistenza e consulenza per il recupero di contributi comunitari, introdotti con Reg. U.E. n. 791/2016, per l'uso nelle scuole di prodotti quali frutta, verdura, latte e latticini.

Finalità da conseguire:

- 1) Fornire il servizio mensa scolastica agli alunni delle scuole del territorio. Nel programma rientra anche l'importo degli oneri per la sicurezza dovuti alla ditta vincitrice della gara d'appalto per l'affidamento del servizio di ristorazione scolastica.
- 2) Fornire il servizio di trasporto scolastico agli alunni delle scuole del territorio.

Si procederà alla verifica sulla fattibilità di praticare un'ulteriore riduzione sui costi dei buoni pasto e del servizio scuolabus per le famiglie numerose, facendo attenzione alla percentuale di evasione dei servizi;

- 3) Il Regolamento U.E. n. 791/2016 prevede la possibilità per i Comuni che gestiscono il servizio mensa scolastiche, di richiedere un contributo proporzionato al consumo dei prodotti quali frutta, verdura, latte e latticini. Le modalità operative per ottenere detto contributo sono peraltro estremamente dispendiose se effettuate da personale addetto al servizio mensa. Pertanto alla luce di quanto sopra, è stato rinnovato l'incarico alla ditta TE.BE.SCO s.r.l., con sede a Lodivecchio (LO), specializzata nel recupero di questi contributi. Attualmente, risulta essere l'unica ditta specializzata nel settore. La ditta infatti ha ottenuto l'incarico anche nei comuni limitrofi che gestiscono il servizio mensa. Il compenso per l'espletamento delle pratiche ammonta al 15% + IVA dei contributi che saranno riscossi. La ditta TEBESCO è stata incaricata per l'espletamento dell'incarico per 2 anni, quindi fino al 2019.

Coerenza con il piano/i regionale/i di settore:

nessuno

MISSIONE 5: TUTELA E VALORIZZAZIONE DEI BENI E DELLE ATTIVITA' CULTURALI

PROGRAMMA 2: ATTIVITA' CULTURALI E INTERVENTI DIVERSI NEL SETTORE CULTURALE

Motivazione delle scelte:

L'Amministrazione Comunale promuove la cultura e le attività ricreative quali strumenti fondamentali per formare le persone, promuovere benessere, educazione ed integrazione, attraverso l'offerta di un sistema culturale completo, di alto livello, costituito da molteplici iniziative e manifestazioni per tutti i cittadini. Inoltre, continuerà a sostenere una forte collaborazione con le associazioni culturali e ricreative del territorio per quanto riguarda le attività di volontariato culturale, ricreativo e sociale, sulla base del principio di sussidiarietà orizzontale, con la finalità di realizzare attività utili allo sviluppo della comunità locale, in conformità con il Titolo V della Costituzione, la quale introduce, all'art. 118, il principio di sussidiarietà orizzontale, che stabilisce che: "Stato, Regioni, Città Metropolitane, Province e Comuni favoriscono l'autonoma iniziativa dei cittadini, singoli e associati, per lo svolgimento di attività di interesse generale, sulla base del principio di sussidiarietà", tale da indurre un'evoluzione ulteriore delle modalità di relazione tra Pubblica Amministrazione e cittadini, in una logica di perseguimento di obiettivi comuni. In tal senso il ruolo dell'Amministrazione non è più solo quello di un "produttore di servizi" ma anche un "produttore di politiche pubbliche", in quanto la sua azione è sempre più caratterizzata dalla necessità di governo di un sistema di attori complesso che vede la collaborazione di soggetti pubblici e privati (altre istituzioni pubbliche, associazioni, soggetti privati o comuni cittadini) che operano sul territorio con competenze specifiche che vengono valorizzate per soddisfare "bisogni pubblici".

La collaborazione con le associazioni locali si attua anche attraverso la concessione di contributi per le loro finalità istituzionali che siano coerenti ed in linea con l'utilità collettiva, perché destinate alla crescita morale, sociale e culturale poiché tali forme di contribuzione hanno l'effetto di esprimere compiutamente il principio di sussidiarietà orizzontale oltre che di autonomia nel contesto allargato degli interessi pubblici. I contributi quindi potranno essere erogati alle associazioni che proporranno ed organizzeranno attività culturali e ricreative, rassegne musicali e teatrali, mostre culturali e rassegne cinematografiche, convegni e conferenze a tema, con le modalità stabilite dal "Regolamento Comunale per la concessione di contributi e benefici economici".

I contributi potranno essere erogati anche ad associazioni, pur non iscritte al registro comunale, che attuano progetti culturali e ricreativi a livello intercomunale, aderenti ad una rete di soggetti pubblici e privati, che coinvolgano anche il nostro territorio.

Per quanto riguarda il trattamento fiscale da applicare a queste tipologie di attività il riferimento normativo è la Risoluzione ministeriale n. 11/803 del 10 agosto 1990 – Dir. II. DD

Per le stesse finalità e con le stesse modalità, si potranno attuare anche altre forme di collaborazione con le associazioni locali, mediante la concessione gratuita di sale pubbliche, materiale di proprietà comunale quali ad esempio palchi, sedie, pannelli e mediante la concessione del patrocinio, come previsto nel "Regolamento Comunale per la concessione di contributi e benefici economici".

Finalità da conseguire:

Sostenere le Associazioni culturali e ricreative del territorio, iscritte al Registro delle Associazioni del Comune, che abbiano presentato domanda di contributo annuale e che effettuino manifestazioni ed iniziative di interesse per la comunità locale favorendo così la socializzazione e lo stile di vita delle persone. L'amministrazione comunale, secondo le disponibilità di bilancio, eroga contributi annuali per le attività istituzionali delle associazioni.

Si verificherà la possibilità di un'equa distribuzione dei contributi pubblici alle associazioni in maniera proporzionale al contributo sociale che l'associazione dona come ritorno alla società;

Inoltre L' Amministrazione Comunale riserva una quota residuale di budget per il sostegno di iniziative particolari, non ricomprese nel programma di attività istituzionale delle associazioni a seguito di atto di indirizzo, sulla base dei criteri stabiliti nel relativo Regolamento Generale per la concessione dei contributi finanziari e l'attribuzione di vantaggi economici a persone enti ed associazioni e secondo le effettive disponibilità di bilancio.

Si cercherà di incentivare e pianificare l'offerta delle associazioni, anche con la predisposizione di un sito dove censire le associazioni presenti nel territorio e dove le stesse possano coordinarsi tra di loro pianificando gli eventi in un'ottica di collaborazione senza sovrapposizioni ma condividendo, ove possibile, forze, mezzi ed attrezzature;

Sempre nell'ottica di pianificare e collaborare con le associazioni si agevolerà l'utilizzo degli spazi pubblici, da parte di associazioni giovanili, della terza età o giovani studenti;

Riconoscere istituzionalmente la PRO-LOCO che dovrà essere espressione di tutte le associazioni del territorio comunale.

Da ultimo il Comune intende organizzare e promuovere direttamente manifestazioni ed attività con valenza culturale e ricreativa nei diversi periodi dell'anno in particolare per gli anni 2019-2020-2021 si confermano le seguenti attività promosse direttamente dall'Amministrazione Comunale:

- organizzazione rassegna teatrale Sipario d'Autunno e Sipario di Carnevale
- organizzare spettacoli teatrali all'aperto nel periodo estivo per adulti e per bambini;
- altre iniziative con scopi culturali e ricreativi approvate e decise di volta in volta dalla Giunta Comunale;

Coerenza con il piano/i regionale/i di settore:

Nessuno

MISSIONE 6: POLITICHE GIOVANILI, SPORT E TEMPO LIBERO

PROGRAMMA 1: SPORT E TEMPO LIBERO

Motivazione delle scelte:

In ambito sportivo, l'Amministrazione Comunale continuerà a promuovere e favorire la pratica sportiva come strumento per rafforzare la formazione e l'educazione; si continuerà con il potenziamento dell'offerta a tutte le fasce di età ed alla possibilità di accedere a tante e diverse opportunità sportive grazie ad un settore vivace, dinamico, ricco di iniziative per ogni persona, rispondente ad ogni esigenza ed abilità e con una diffusa dotazione di spazi ed impianti sportivi.

Inoltre continuerà a sostenere una forte collaborazione con le associazioni sportive del territorio che organizzano attività sportive a favore della collettività, sulla base del principio di sussidiarietà orizzontale, con la finalità di realizzare attività utili allo sviluppo della comunità locale. La collaborazione con le associazioni locali si attua anche attraverso la concessione di contributi per le loro finalità istituzionali che siano coerenti ed in

linea con l'utilità collettiva, perché destinate alla crescita sportiva, nonché sociale e ricreativa: tali forme di contribuzione hanno l'effetto di esprimere compiutamente il principio di sussidiarietà orizzontale oltre che di autonomia nel contesto allargato degli interessi pubblici.

I contributi quindi potranno essere erogati alle associazioni che proporranno ed organizzeranno attività sportive e ricreative, di promozione e divulgazione dello sport, con le modalità stabilite dal "Regolamento Comunale per la concessione di contributi e benefici economici".

Sempre per le stesse finalità, si potranno attuare anche altre forme di collaborazione con le associazioni sportive, mediante la concessione gratuita di sale pubbliche, materiale di proprietà comunale quali ad esempio palchi, sedie, pannelli e la concessione del patrocinio comunale come stabilito dal "Regolamento Comunale per la concessione di contributi e benefici economici".

Lo sport è un ambito di assoluta importanza nella formazione della persona, e le associazioni sportive che sono presenti nei nostri oratori e nelle nostre comunità, nel nostro territorio rappresentano una straordinaria risorsa educativa.

Finalità da conseguire:

1) Si procederà ad una mappatura delle strutture sportive esistenti e quelle associazioni che potrebbero evolvere in società sportive verificando gli spazi e le attività che vi si possono esercitare;

2) Dare spazio e la possibilità di fare sport a quelle fasce dichiarate "diversamente abili", strutturando all'interno del nostro territorio comunale **la prima scuola calcio per disabili perché riteniamo che nei nostri spazi sia un diritto per tutti dare un calcio ad una palla.**

3) Sostenere le Associazioni sportive e ricreative del territorio, iscritte al Registro delle Associazioni del Comune, che abbiano presentato domanda di contributo annuale e che effettuino manifestazioni ed iniziative di interesse per la comunità locale favorendo così la socializzazione e lo stile di vita delle persone. L'amministrazione comunale, secondo le disponibilità di bilancio, eroga contributi annuali per le attività istituzionali delle associazioni.

4) Inoltre L' Amministrazione Comunale riserva una quota residuale di budget per il sostegno di iniziative particolari, non ricomprese nel programma di attività istituzionale delle associazioni a seguito di atto di indirizzo, sulla base dei criteri stabiliti nel relativo Regolamento Generale per la concessione dei contributi finanziari e l'attribuzione di vantaggi economici a persone enti ed associazioni e secondo le effettive disponibilità di bilancio.

Coerenza con il piano/i regionale/i di settore:

Nessuno

MISSIONE 10: TRASPORTI E DIRITTO ALLA MOBILITA' PROGRAMMA 2: TRASPORTO PUBBLICO LOCALE

Motivazione delle scelte:

Gestire e mantenere il contratto per il servizio di trasporto pubblico extraurbano della linea di collegamento tra Martellago e gli Istituti Scolastici di Venezia – Gazzera a servizio degli studenti.

Finalità da conseguire:

Considerato il numero elevato di studenti che risiedono a Martellago, Maerne ed Olmo che frequentano le scuole secondarie che hanno sede a Mestre- Gazzera, l'amministrazione Comunale intende agevolarli a raggiungere la propria sede scolastica.

Coerenza con il piano/i regionale/i di settore:

Nessuno

**MISSIONE 12: DIRITTI SOCIALI, POLITICHE SOCIALI E FAMIGLIA
PROGRAMMA 8: COOPERAZIONE E ASSOCIAZIONISMO****Motivazione delle scelte:**

L'Amministrazione comunale vorrebbe continuare a garantire anche per i prossimi tre anni l'organizzazione di progetti per la sicurezza stradale, soprattutto a favore di minori in età scolare adeguandosi a quanto stabilito dalla normativa vigente in materia e relativa al volontariato

L'Amministrazione Comunale continuerà a sostenere una forte collaborazione con le associazioni sociali del territorio per quanto riguarda le attività di volontariato sociale, sulla base del principio di sussidiarietà orizzontale, con la finalità di realizzare attività utili allo sviluppo della comunità locale, in conformità con il Titolo V della Costituzione, la quale introduce, all'art. 118, il principio di sussidiarietà orizzontale, che stabilisce che: "Stato, Regioni, Città Metropolitane, Province e Comuni favoriscono l'autonoma iniziativa dei cittadini, singoli e associati, per lo svolgimento di attività di interesse generale, sulla base del principio di sussidiarietà", tale da indurre un'evoluzione ulteriore delle modalità di relazione tra Pubblica Amministrazione e cittadini, in una logica di perseguimento di obiettivi comuni, che possono portare al miglioramento della qualità della vita del territorio.

Finalità da conseguire:

Valorizzare le attività svolte dalle associazioni del territorio, la loro peculiarità e i valori di cui ciascuna è portatrice, diventa un arricchimento per la comunità oltre che ottimizzare l'utilizzo delle risorse territoriali.

Coerenza con il piano/i regionale/i di settore:

Nessuno

SERVIZIO BIBLIOTECA

Risorse umane da impiegare:

Categoria	Profilo	note
C	Istruttore bibliotecario	Tempo pieno
C	Istruttore amministrativo contabile	Tempo pieno

Risorse strumentali da utilizzare:

Vedere tabelle riportate nella sezione "Risorse Strumentali al 31.12.2017".

MISSIONE 5: TUTELA E VALORIZZAZIONE DEI BENI E DELLE ATTIVITA' CULTURALI PROGRAMMA 2: ATTIVITA' CULTURALI E INTERVENTI DIVERSI NEL SETTORE CULTURALE

Motivazione delle scelte:

Il buon funzionamento del servizio biblioteca è essenziale per garantire ai cittadini l'accesso all'informazione in ogni sua forma e supporto, la promozione della lettura, la fruizione di strumenti didattici e culturali atti ad allargare le conoscenze e a incrementare lo spirito critico dei singoli individui. Si propone l'obiettivo dello sviluppo dei saperi della conoscenza e vuole svolgere un ruolo di aggregazione sociale e di riferimento per i cittadini che vivono occasioni di incontro e di condivisione al suo interno.

I progetti proposti hanno lo scopo di garantire un servizio efficiente, promuovere la biblioteca in tutto il territorio comunale, offrire alla comunità un punto di accesso all'informazione ma anche uno spazio di aggregazione e integrazione per tutti i cittadini, con particolare attenzione agli anziani, ai bambini e alle persone diversamente abili.

Oltre ad essere punto di prestito di libri (anche in formato digitale), film, cd musicali, audiolibri etc., la biblioteca offre un ampio ventaglio di iniziative culturali come incontri con l'autore, serate tematiche su vari argomenti (benessere, viaggi, escursionismo, storia, fotografia, arte etc.) oltre a corsi di informatica, di inglese, di yoga, di scacchi. Mette inoltre a disposizione i propri spazi per l'attività "Fatto a mano", momento di incontro per piccoli lavori manuali riservato alle donne anziane del territorio e per l'attività "Primi passi" che vede coinvolti i genitori dei bambini da 0 a 3 anni. Inoltre ospita il Cantiere Famiglie con lo sportello settimanale di apertura al pubblico e organizza in collaborazione con lo stesso momenti di formazione per la ricerca di lavoro e predisposizione del CV.

La biblioteca collabora anche con tutte le scuole del territorio per valorizzare il servizio e fidelizzare bambini e ragazzi fin dalla più tenera età affinché la frequenza e l'utilizzo degli spazi diventino una pratica consueta e familiare.

La consegna della nuova piazza ha consentito inoltre una naturale estensione degli spazi della biblioteca allargando le proposte culturali, soprattutto nel periodo estivo, alla cittadinanza e promuovendo così il servizio oltre l'utenza già fidelizzata.

Ad otto anni dal trasloco nella nuova sede, si ravvisa la necessità di acquisire nuove scaffalature per la collocazione dei dvd in sala mediateca e di libri per bambini in sala ragazzi; inoltre sarà necessario effettuare un inventario del patrimonio complessivo della biblioteca ad inizio 2019 in quanto l'ultimo è stato effettuato a gennaio 2014.

Si ravvisa inoltre la necessità di integrare a bilancio il capitolo 147500 per l'anno 2019 per le seguenti ragioni:

definizione delle sorti giuridiche della disponibilità e proprietà dei beni mobili (arredi) allocati in biblioteca e strumentali ed indispensabili al servizio stesso (delibera n. 320 del 15/12/2016 e n. 331 del 21.12.2016), contratto prot. n. 4055 del 21/02/2017 e prot. n. 4247 del 22/02/2017 con il gestore attuale

€ 23.167,00	€ 5.096,74	IMPORTO TOTALE € 28.263,74
importo da liquidare per equo indennizzo noleggio arredi biblioteca	IVA 22%	importo da liquidare per equo indennizzo noleggio arredi biblioteca comprensivo di IVA

Finalità da conseguire:

Tali finalità si raggiungono attraverso la realizzazione di specifici progetti che solo in parte possono essere descritti ed esplicitati.

Progetto 1: incrementare, catalogare, mettere a disposizione il patrimonio della biblioteca composto di libri, dvd, cd, audiolibri, e-book, quotidiani e periodici.

Progetto 2: garantire le ore di apertura e il lavoro di backoffice della biblioteca mediante appalto di servizi non essendo il personale dipendente sufficiente a svolgere il carico di lavoro e a tenere aperta al pubblico la biblioteca.

Progetto 3: pagamento degli oneri SIAE dovuti per legge

Progetto 4: promuovere la lettura tra i cittadini, soprattutto tra i bambini e i ragazzi in età prescolare e scolare con particolare attenzione al progetto nazionale Nati per Leggere; promuovere le attività e i servizi offerti dalla biblioteca mediante attività educative, ricreative, formative e culturali in genere compresi corsi di lettura ad alta voce.

Progetto 5: proseguire l'attività di lettura partecipata con persone disabili in collaborazione con il Centro Diurno di Olmo al fine di offrire un'opportunità di integrazione e la fruizione del servizio biblioteca anche alle persone diversamente abili. Gli ospiti del Ceod inoltre collaboreranno con la biblioteca riparando e rendendo nuovamente fruibili i libri danneggiati o rovinati per l'usura (pagine che si staccano, copertine strappate etc): in tal modo offriranno un servizio a tutta la comunità. Inoltre parteciperanno al progetto "Bookcrossing" costruendo contenitori e bacheche atte a raccogliere i libri che circoleranno liberamente all'interno del territorio comunale.

Progetto 6: incremento della visibilità del servizio biblioteca attraverso l'invio periodico della newsletter, la promozione delle attività e del servizio sui social network (in particolare Facebook, Pinterest, Twitter e Instagram) e infine l'aggiornamento e lo svecchiamento del sito web www.biblioteca.martellago.ve.it

Progetto 7: estendere fisicamente gli spazi della biblioteca e proiettarli all'esterno utilizzando innanzitutto la nuova piazza di Maerne ma anche il Parco Laghetti e il Parco di Cà della Nave (previa richiesta di collaborazione) per proporre iniziative, attività, letture, giochi, spettacoli e coinvolgere in tal modo maggiormente la cittadinanza.

Progetto 8: organizzare incontri culturali in collaborazione con associazioni che operano nel territorio comunale e/o con privati cittadini che a titolo volontario e gratuitamente desiderino mettere a disposizione le loro competenze, in particolar modo Gli Amici della Biblioteca, L'Università Popolare, il CAI, l'istruttore di scacchi sig. Lorian Rampazzo, il Lions Team Nordic Walking.

Progetto 9: proseguire il laboratorio di scacchi, attivo dal 2010 e aperto a tutti i cittadini oltre i 14 anni a titolo completamente gratuito e con la partecipazione di istruttori e maestri di ottimo livello sia sul piano regionale che nazionale.

Progetto 10: promuovere la lettura attraverso l'attività mensile del Gruppo di lettura "Il Club del Martedì", e proseguendo il progetto coordinato dall'Associazione Italiana Biblioteche – Sezione Veneto e da alcune biblioteche della Città Metropolitana (tra cui la biblioteca di Martellago) che consiste nell'organizzare incontri annuali di tutti i gruppi di lettura della Regione Veneto.

Progetto 11: organizzare Camminate Letterarie periodiche al fine di creare dei momenti di particolare attenzione al benessere personale, inteso come incontro e sinergia tra l'attività fisica e l'arricchimento culturale.

Dato che la finalità della biblioteca è quella di raggiungere tutta la cittadinanza e non solo gli utenti già iscritti, si mettono in atto alcune modalità per promuovere il servizio e farlo conoscere sul territorio anche a chi al momento non ne fruisce. Questo secondo quanto stabilito dalle linee guida dell'IFLA, dall'UNESCO e non ultimo dalla Regione Veneto e dal Polo Regionale VIA di cui la biblioteca fa parte.

Coerenza con il piano/i regionale/i di settore:

I progetti della biblioteca, le attività e le iniziative atte a promuovere il servizio e a diffondere informazione e cultura nella comunità di appartenenza rientrano e sono coerenti con le finalità del Polo Regionale VIA a cui la biblioteca di Martellago appartiene, nonché alle linee guida UNESCO e IFLA che regolamentano le biblioteche a livello internazionale. Inoltre la biblioteca collabora con l'Associazione Italiana Biblioteche – Sezione Veneto nella progettazione e realizzazione di iniziative ed eventi di promozione della lettura.

SETTORE ASSETTO DEL TERRITORIO
RESPONSABILE: ARCH. NADIA ROSSATO

SERVIZIO COMMERCIO, ATTIVITA' PRODUTTIVE

Risorse umane da impiegare:

Categoria	Profilo	note
C	Istruttore amministrativo contabile	Tempo pieno
C	Istruttore tecnico	Tempo pieno (dal 01.11.2015, con Determina n. 759/2015, assegnata per 1 giorno la settimana al Servizio Attività Produttive e al Servizio SUAP; dal 9.05.2016, con Determina n. 400/2016, assegnata per 1 giorno la settimana al Servizio CED)
C	Istruttore tecnico	Tempo pieno (dal 15.06.2009, con Determina del Direttore Generale n. 4, assegnato per 1 giorno alla settimana al Servizio CED; dal 01.11.2015, con Determina n. 759/2015, assegnato per 1 giorno la settimana al servizio Attività Produttive e al Servizio SUAP)
D	Istruttore direttivo amministrativo contabile	Tempo pieno

Risorse strumentali da utilizzare:

Vedere tabelle riportate nella sezione "Risorse Strumentali al 31.12.2017".

MISSIONE 14: SVILUPPO ECONOMICO E COMPETITIVITA'

PROGRAMMA 1: INDUSTRIA, PMI E ARTIGIANATO

Il servizio promuove attività funzionali allo sviluppo delle PMI

Motivazione delle scelte:

Sostiene iniziative legate allo sviluppo del sistema economico produttivo.

Finalità da conseguire:

Favorire lo sviluppo del sistema economico

Coerenza con il piano/i regionale/i di settore:

Direttiva Bolkestein

MISSIONE 14: SVILUPPO ECONOMICO E COMPETITIVITA'

PROGRAMMA 2: COMMERCIO – RETI DISTRIBUTIVE – TUTELA DEI CONSUMATORI

Il servizio si occupa della:

- a) gestione dell'attività amministrativa relativa alla verifica dell'esercizio dell'attività commerciali, all'applicazione di sanzioni amministrative, elevate ai sensi della Legge n. 689/1991, in materia di igiene e sanità pubblica e di igiene alimentare e sanità animale, nonché al versamento di quota parte dell'introito delle sanzioni stesse alla Regione Veneto, ai sensi e per gli effetti dell'art. 8, comma 2, L.R. n. 23/2007;
- b) promozione delle attività commerciali in collaborazione con le associazioni di categoria intraprese con il Distretto del Commercio denominato "*Martellago tra terra e acqua*" di cui al bando regionale DGRV n. 1912/2014;
- c) promozione di manifestazioni e spettacoli per favorire lo sviluppo economico locale del sistema produttivo, commerciale e del turismo nei diversi periodi dell'anno anche con la collaborazione di associazioni locali, enti, organismi pubblici e privati promotori di iniziative in tale campo;
- e) promozione di iniziative legate alle specificità locali quali la Strada del radicchio rosso di Treviso e variegato di Castelfranco Veneto.

Nel corso del triennio 2019-2021:

- non sono previsti rinnovi di collaudo periodico di impianti di carburanti;
- commercio al dettaglio su aree pubbliche: nel 2019 si dovrà verificare se sarà ulteriormente prorogato (attualmente previsto al 31.12.2020) il termine di scadenza delle concessioni in essere, o se ricorre l'obbligo di rinnovarle. In questo caso, ogni Comune, dovrà definire la durata (da 9 a 12 anni) delle concessioni in scadenza, ovvero delle concessioni in scadenza il 7 maggio 2017, il 4 luglio 2017 e tutte quelle che sarebbero scadute nel 2018 che sono state prorogate ex legge (l'art. 6, co. 8 del DL 244/2016, convertito in legge), al fine di uniformare le scadenze dei posteggi dei mercati/delle fiere (DGRV 1551-1552/2016) sulle aree pubbliche. Dovrà poi essere predisposto il bando per il rinnovo delle concessioni;
-) promozione delle attività commerciali organizzando iniziative e manifestazioni in collaborazione con associazioni locali, di categoria, enti, organismi pubblici e privati
- individuazione di sperimentazioni o proposte di modifica dei parcheggi pubblici in attuazione dell'analisi dei parcheggi effettuata dallo studio TCM;

Motivazione delle scelte:

Promozione del territorio locale e delle attività insediate.

Finalità da conseguire:

Favorire lo sviluppo del sistema economico

Coerenza con il piano/i regionale/i di settore:

LR n. 15/2012, DGRV n. 1912/2014, DGRV 1551-1552/2016, Legge n. 689/1981.

**MISSIONE 14: SVILUPPO ECONOMICO E COMPETITIVITA'
PROGRAMMA 4: RETI E ALTRI SERVIZI DI PUBBLICA UTILITA'**

L'ufficio partecipa ad iniziative di formazione per essere aggiornato e fornire un servizio adeguato agli utenti. A titolo di esempio aderisce alle attività proposte dal Centro Studi Amministrativi della Marca Trevigiana.

Motivazione delle scelte:

Partecipazioni a iniziative legate allo sviluppo del sistema commerciale e delle specificità locali.

Finalità da conseguire:

Promozione delle attività del territorio

Coerenza con il piano/i regionale/i di settore:

LR n. 50/2012

**MISSIONE 16: AGRICOLTURA, POLITICHE AGROALIMENTARI E PESCA
PROGRAMMA 1: SVILUPPO DEL SETTORE AGRICOLO E DEL SISTEMA AGROALIMENTARE**

Il servizio si occupa della promozione delle politiche legate al settore agricolo mettendo, tale settore, in rete con altri settori (mercato agricolo, Piccole Produzioni Locali, distribuzione a Km 0, agriturismo, ecc)

Motivazione delle scelte:

Promozione del sistema agricolo mediante il consolidamento, la razionalizzazione e lo sviluppo delle attività rurali nel contesto economico, sociale e territoriale del Veneto.

Finalità da conseguire:

Tutelare e promuovere il settore primario e le produzioni agricole.

Coerenza con il piano/i regionale/i di settore:

Programma di Sviluppo Rurale per il Veneto 2014-2020

SERVIZIO CENTRO ELABORAZIONE DATI (C.E.D.)

Risorse umane da impiegare:

Categoria	Profilo	note
C	Istruttore informatico	Tempo pieno
C	Istruttore tecnico	Tempo pieno (dal 15.06.2009, con Determina del Direttore Generale n. 4, assegnato per 1 giorno alla settimana al servizio CED;)
C	Istruttore tecnico	Tempo pieno (dal 9.05.2016, con Determina n. 400/2016, assegnata per 1 giorno la settimana al servizio CED)

Risorse strumentali da utilizzare:

Vedere tabelle riportate nella sezione "Risorse Strumentali al 31.12.2017".

MISSIONE 1: SERVIZI ISTITUZIONALI, GENERALI E DI GESTIONE PROGRAMMA 1: ORGANI ISTITUZIONALI

Motivazione delle scelte:

L'attività consiste nell'organizzare la manutenzione dell'hardware e del software a disposizione degli organi politici in base alle esigenze che emergono nell'espletamento delle proprie attività istituzionali.

Finalità da conseguire:

attuazione dell'amministrazione digitale

Coerenza con il piano/i regionale/i di settore:

D.Lgs 82/2005 s.m.i., Agenda digitale.

**MISSIONE 1: SERVIZI ISTITUZIONALI, GENERALI E DI GESTIONE
PROGRAMMA 2: SEGRETERIA GENERALE**

Motivazione delle scelte:

L'attività consiste nell'organizzare la manutenzione dell'hardware e del software a disposizione del Servizio Segreteria - Contratti e Gare e appalti e del Servizio Legale e Casa nonché del Servizio Urp, Messi, centralino, Protocollo.

Tra le attività del programma rientra anche quella relativa all'acquisto di hardware per il Servizio Urp.

Finalità da conseguire:

attuazione dell'amministrazione digitale

Coerenza con il piano/i regionale/i di settore:

D.Lgs 82/2005 s.m.i., Agenda digitale.

**MISSIONE 1: SERVIZI ISTITUZIONALI, GENERALI E DI GESTIONE
PROGRAMMA 3: GESTIONE ECONOMICA, FINANZIARIA, PROGRAMMAZIONE E PROVVEDITORATO**

Motivazione delle scelte:

L'attività consiste nell'organizzare la manutenzione dell'hardware e del software a disposizione dei Servizi Contabilità ed Economato

Finalità da conseguire:

attuazione dell'amministrazione digitale

Coerenza con il piano/i regionale/i di settore:

D.Lgs 82/2005 s.m.i., Agenda digitale.

**MISSIONE 1: SERVIZI ISTITUZIONALI, GENERALI E DI GESTIONE
PROGRAMMA 4: GESTIONE DELLE ENTRATE TRIBUTARIE E SERVIZI FISCALI**

Motivazione delle scelte:

L'attività consiste nell'organizzare la manutenzione dell'hardware e del software a disposizione del Servizio Tributi.

Finalità da conseguire:

attuazione dell'amministrazione digitale

Coerenza con il piano/i regionale/i di settore:

D.Lgs 82/2005 s.m.i., Agenda digitale.

**MISSIONE 1: SERVIZI ISTITUZIONALI, GENERALI E DI GESTIONE
PROGRAMMA 6: UFFICIO TECNICO**

Motivazione delle scelte:

L'attività consiste nell'organizzare la manutenzione dell'hardware e del software a disposizione dei Servizi LLPP ed espropri, del Servizio Patrimonio e Ambiente, per la gestione beni demaniali e patrimoniali, cimiteri, fognatura e verde pubblico e del Servizio Edilizia Privata.

Finalità da conseguire:

attuazione dell'amministrazione digitale

Coerenza con il piano/i regionale/i di settore:

D.Lgs 82/2005 s.m.i., Agenda digitale.

**MISSIONE 1: SERVIZI ISTITUZIONALI, GENERALI E DI GESTIONE
PROGRAMMA 7: ELEZIONI E CONSULTAZIONI POPOLARI – ANAGRAFE E STATO CIVILE**

Motivazione delle scelte:

L'attività consiste nell'organizzare la manutenzione dell'hardware e del software a disposizione del Servizio Anagrafe, stato civile, statistica, elettorale e leva.

Finalità da conseguire:

attuazione dell'amministrazione digitale

Coerenza con il piano/i regionale/i di settore:

D.Lgs 82/2005 s.m.i., Agenda digitale.

**MISSIONE 1: SERVIZI ISTITUZIONALI, GENERALI E DI GESTIONE
PROGRAMMA 10: RISORSE UMANE**

Motivazione delle scelte:

L'attività consiste nell'organizzare la manutenzione dell'hardware e del software a disposizione del Servizio Risorse Umane.

Finalità da conseguire:

attuazione dell'amministrazione digitale

Coerenza con il piano/i regionale/i di settore:

D.Lgs 82/2005 s.m.i., Agenda digitale.

MISSIONE 1: SERVIZI ISTITUZIONALI, GENERALI E DI GESTIONE
PROGRAMMA 11: ALTRI SERVIZI GENERALI

Motivazione delle scelte:

L'attività consiste nel noleggio di attrezzature informatiche e nell'acquisto di beni (minuterie e parti di ricambio) per la rete comunale.

E' inoltre prevista l'organizzazione della manutenzione dell'hardware e del software a disposizione della rete comunale, l'acquisto di materiale informatico, hardware e software nonché il rinnovo di licenze software per i diversi servizi comunali.

L'attività riguarda anche i servizi di digitalizzazione documentale, di sicurezza informatica e di conservazione a norma presso terzi.

Finalità da conseguire:

attuazione dell'amministrazione digitale

Coerenza con il piano/i regionale/i di settore:

D.Lgs 82/2005 s.m.i., Agenda digitale.

MISSIONE 3: ORDINE PUBBLICO E SICUREZZA
PROGRAMMA 1: POLIZIA LOCALE E AMMINISTRATIVA

FUNZIONE TRASFERITA DAL 01/01/2015 ALL'UNIONE DEI COMUNI DEL MIRANESE

Motivazione delle scelte:

L'attività consiste nell'organizzazione della manutenzione del software degli applicativi per gestire i verbali della Polizia Locale.

Finalità da conseguire:

attuazione dell'amministrazione digitale

Coerenza con il piano/i regionale/i di settore:

D.Lgs 82/2005 s.m.i., Agenda digitale.

MISSIONE 4: ISTRUZIONE E DIRITTO ALLO STUDIO
PROGRAMMA 6: SERVIZI AUSILIARI ALL'ISTRUZIONE

Motivazione delle scelte:

L'attività consiste nell'organizzazione della manutenzione dell'hardware e del software a disposizione del servizio P.I., cultura, sport e associazioni.

Finalità da conseguire:

attuazione dell'amministrazione digitale

Coerenza con il piano/i regionale/i di settore:

D.Lgs 82/2005 s.m.i., Agenda digitale.

**MISSIONE 5: TUTELA E VALORIZZAZIONE DEI BENI E DELLE ATTIVITA' CULTURALI
PROGRAMMA 2: ATTIVITA' CULTURALI E INTERVENTI DIVERSI NEL SETTORE CULTURALE****Motivazione delle scelte:**

L'attività consiste nell'organizzazione della manutenzione dell'hardware e del software a disposizione del servizio Biblioteca e dei Punti Internet denominati "P3@", nonché l'eventuale sviluppo dei due Punto Internet denominato "P3@".

Tali punti di accesso pubblico ad internet ed ai servizi informatici sono messi a disposizione dell'utenza, in sedi esterne alla sede municipale; attualmente ci sono due punti funzionanti, uno a Martellago presso il centro anziani Casa Bianca e il secondo presso il centro civico di Olmo; oltre a fornire un servizio all'utenza, rappresentano dei punti di aggregazione per determinate categorie di cittadini, quali ad esempio ragazzi, anziani o di chiunque abbia la necessità di utilizzare un punto internet.

Finalità da conseguire:

Garantire la funzionalità dei punti internet p3@ già attivi, attuazione dell'amministrazione digitale e per lo sviluppo della "Società dell'informazione".

Coerenza con il piano/i regionale/i di settore:

D.Lgs 82/2005 s.m.i., Agenda digitale, orientamento europeo " Promuovere la conoscenza e l'innovazione a favore della crescita".

**MISSIONE 8: ASSETTO DEL TERRITORIO ED EDILIZIA ABITATIVA
PROGRAMMA 1: URBANISTICA E ASSETTO DEL TERRITORIO****Motivazione delle scelte:**

L'attività consiste nell'organizzazione della manutenzione dell'hardware e del software a disposizione del servizio Urbanistica e SIT.

Finalità da conseguire:

attuazione dell'amministrazione digitale e del sistema informativo territoriale

Coerenza con il piano/i regionale/i di settore:

D.Lgs 82/2005 s.m.i., Agenda digitale.

MISSIONE 12: DIRITTI SOCIALI, POLITICHE SOCIALI E FAMIGLIA
PROGRAMMA 7: PROGRAMMAZIONE E GOVERNO DELLA RETE DEI SERVIZI SOCIO SANITARI E SOCIALI

Motivazione delle scelte:

L'attività consiste nell'organizzazione della manutenzione dell'hardware e del software a disposizione dei servizi Sociali

Finalità da conseguire:

attuazione dell'amministrazione digitale.

Coerenza con il piano/i regionale/i di settore:

D.Lgs 82/2005 s.m.i., Agenda digitale.

MISSIONE 14: SVILUPPO ECONOMICO E COMPETITIVITA'
PROGRAMMA 2: COMMERCIO – RETI DISTRIBUTIVE – TUTELA DEI CONSUMATORI E GOVERNO DELLA RETE DEI SERVIZI SOCIO SANITARI E SOCIALI

Motivazione delle scelte:

L'attività consiste nell'organizzazione della manutenzione dell'hardware e del software a disposizione del servizio Commercio e Attività Produttive.

Finalità da conseguire:

attuazione dell'amministrazione digitale.

Coerenza con il piano/i regionale/i di settore:

D.Lgs 82/2005 s.m.i., Agenda digitale.

MISSIONE 14: SVILUPPO ECONOMICO E COMPETITIVITA'
PROGRAMMA 4: RETI E ALTRI SERVIZI DI PUBBLICA UTILITA'

Motivazione delle scelte:

L'attività consiste nell'organizzazione della manutenzione dell'hardware e del software a disposizione del servizio SUAP.

Finalità da conseguire:

attuazione dell'amministrazione digitale.

Coerenza con il piano/i regionale/i di settore:

D.Lgs 82/2005 s.m.i., Agenda digitale.

SERVIZIO URBANISTICA E S.I.T.

Risorse umane da impiegare:

Categoria	Profilo	note
D	Istruttore direttivo tecnico	Tempo pieno
C	Istruttore tecnico	Tempo pieno (dal 01.11.2015, con Determina n. 759/2015, assegnata per 1 giorno la settimana al servizio Attività Produttive e al Servizio SUAP; dal 9.05.2016, con Determina n. 400/2016, assegnata per 1 giorno la settimana al servizio CED)
C	Istruttore tecnico	Tempo pieno (dal 15.06.2009, con Determina del Direttore Generale n. 4, assegnato per 1 giorno alla settimana al servizio CED; dal 01.11.2015, con Determina n. 759/2015, assegnato per 1 giorno la settimana al servizio Attività Produttive e e al Servizio SUAP)

Risorse strumentali da utilizzare:

Vedere tabelle riportate nella sezione "Risorse Strumentali al 31.12.2017".

MISSIONE 1: SERVIZI ISTITUZIONALI, GENERALI E DI GESTIONE PROGRAMMA 1: UFFICIO TECNICO

Motivazione delle scelte:

Il servizio si occupa:

- dell'attuazione dei programmi dell'Amministrazione,
- dell'implementazione del Sistema Informativo Territoriale con vari tematismi inseriti (es. accatastamento terreni e fabbricati, PRG/PI, toponomastica, numerazione civica, pratiche edilizie, impianti pubblicitari) e dell'affidamento di prestazione di servizi per la sua ulteriore strutturazione anche in un'ottica di fornire un servizio ai cittadini/imprese.

Finalità da conseguire:

Tenere aggiornati gli strumenti di pianificazione e georeferenziazione e provvedere agli adempimenti amministrativi ordinari.

Coerenza con il piano/i regionale/i di settore:

Adeguamenti alle principali disposizioni normative, quali, a titolo indicativo e non esaustivo, la LR n. 11/2004, la LR n. 14/2017 sul contenimento del consumo, l'art. 30 del DPR 380/2001.

**MISSIONE 8: ASSETTO DEL TERRITORIO ED EDILIZIA ABITATIVA
PROGRAMMA 8: URBANISTICA E ASSETTO DEL TERRITORIO****Motivazione delle scelte:**

Il servizio si occupa:

- dell'attuazione e aggiornamento degli strumenti strategici (PAT) e operativi di governo del territorio (Piano degli Interventi) in funzione della sostenibilità ambientale, delle esigenze della collettività e delle dinamiche economiche, anche mediante affidamento di prestazione di servizi;
- del mantenimento dei servizi tecnico-amministrativi (rilascio certificati urbanistici, deposito frazionamenti, attestazione della sussistenza di vincoli paesaggistici, rimborsi a privati per somme erroneamente versate in materia urbanistica),;
- verifica amministrativa di proposte di Accordi Pubblico Privati (ex art. 6 LR 11/2004);
- istruttorie e gestione degli aspetti amministrativo-contabili relativi agli Strumenti Urbanistici Attuativi (SUA);
- gestione amministrativa delle disposizioni contenute nell'art. 12 comma 15.1 delle NTA del PRG relative aree a standard eccedenti in ambiti di lottizzazione;

Il servizio elabora internamente/affida a professionisti esterni studi di fattibilità, di progettazione, di pianificazione urbanistica, di potenziamento di dotazioni territoriali a servizio della collettività, proposte progettuali urbanistico-edilizie di riqualificazione o di valorizzazione del patrimonio immobiliare pubblico e partecipa alla redazione di varianti al PAT o al PI.

Cura l'esternalizzazione del servizio relativo alle stime immobiliari, data la particolare condizione del mercato immobiliare, nonché il servizio di valutazione della congruità economica connessa a proposte di accordo pubblico privato, ex art. 6 LR 11/2004, da inserire nei PI.

Nel corso del triennio 2019-2021:

- sarà necessario adeguare gli strumenti urbanistici generali alla recente normativa regionale sul contenimento del consumo di suolo (LR n. 14/2017), adottare la Variante verde,

e, in attuazione dei programmi dell'Amministrazione:

- individuare azioni strategiche ed operative per la valorizzazione del Parco Laghetti (valorizzazione ambientale, accessibilità al parco da ogni centro del Comune, servizi vari per gli utenti,);
- sistema della mobilità, programmazione e redazione del piano urbano della mobilità sostenibile (PUMS)
- implementazione della rete di piste ciclabili;
- riqualificazione del Centro Civico di Olmo in via Selvanese
- individuazione di appositi spazi pet friendly a servizio degli animali;

Finalità da conseguire:

Tenere aggiornati gli strumenti di pianificazione con georeferenziazione dei tematismi e provvedere agli adempimenti amministrativi ordinari.

Coerenza con il piano/i regionale/i di settore:

Adeguamenti alle principali disposizioni normative, quali, a titolo indicativo e non esaustivo, la LR n. 11/2004, la LR n. 14/2017 sul contenimento del consumo, l'art. 30 del DPR 380/2001.

**MISSIONE 9: SVILUPPO SOSTENIBILE E TUTELA DEL TERRITORIO DELL'AMBIENTE
PROGRAMMA 9: TUTELA E VALORIZZAZIONE DELLE RISORSE IDRICHE****Motivazione delle scelte:**

Tutelare il territorio comunale, i cittadini e le imprese. - Il Comune di Martellago è dotato di Piano delle Acque approvato con deliberazione di Consiglio Comunale n. 77 del 22.11.2010; il Piano è stato revisionato e aggiornato (deliberazione consiliare n. 14 del 20.04.2018).

Finalità da conseguire:

- monitorare e aggiornare la conoscenza relativa al sistema della rete idraulica maggiore, minore e sotterranea;
- adottare misure volte ad effettuare gli interventi preventivi sui corpi idrici superficiali per la protezione dell'ambiente e delle persone in ragione dei radicali cambiamenti climatici;
- attuare politiche di invarianza idraulica, ovvero, la trasformazione di un'area non deve provocare un aggravio della portata di piena del corpo idrico ricevente i deflussi superficiali originati dall'area stessa;
- rafforzare la sensibilità civica collettiva in merito al rispetto delle risorse idriche;
- iniziative per la fruizione consapevole delle pertinenze fluviali (previa predisposizione di specifici Piani delle Pertinenze Fluviali – art. 9.5 delle NTA del PAT);
- valorizzazione dei mulini e loro inserimento in un circuito di conoscenza e fruizione.

Coerenza con il piano/i regionale/i di settore:

LR 11/2004 e LR n. 14/2017.

SERVIZIO SPORTELLO UNICO ATTIVITA' PRODUTTIVE (S.U.A.P.)

Risorse umane da impiegare:

Categoria	Profilo	note
D	Istruttore direttivo informatico amministrativo contabile	Tempo pieno
C	Istruttore tecnico	Tempo pieno (dal 01.11.2015, con Determina n. 759/2015, assegnata per 1 giorno la settimana al servizio Attività Produttive e al Servizio SUAP)
C	Istruttore tecnico	Tempo pieno (dal 01.11.2015, con Determina n. 759/2015, assegnato per 1 giorno la settimana al servizio Attività Produttive e e al Servizio SUAP)

Risorse strumentali da utilizzare:

Vedere tabelle riportate nella sezione "Risorse Strumentali al 31.12.2017".

MISSIONE 14: SVILUPPO ECONOMICO E COMPETITIVITA' PROGRAMMA 4: RETI E ALTRI SERVIZI DI PUBBLICA UTILITA'

Motivazione delle scelte:

Il servizio si occupa dell'attuazione e gestione del servizio dello sportello unico per i procedimenti amministrativi relativi all'esercizio delle attività produttive e alla localizzazione delle PMI ai sensi della D.P.R. n. 160/2010. Nell'esercizio dell'attività ordinaria l'ufficio potrebbe dover riversare, ad altre pubbliche amministrazioni,

coinvolte nel procedimento, dei diritti di segreteria/istruttori erroneamente versati al Comune.

Facilitare la circolazione di beni e di servizi all'interno dell'Unione europea, perché i servizi rappresentano il 70% dell'occupazione in Europa, e la loro liberalizzazione, a detta di numerosi economisti, aumenterebbe l'occupazione ed il PIL dell'Unione europea, facendo crescere la competitività e il dinamismo.

Finalità da conseguire:

Semplificazione amministrativa e standardizzazione per consentire alle PMI di ottenere le autorizzazioni necessarie all'esercizio della propria attività.

Attuazione della direttiva dell'Unione Europea 2006/123/CE (cosiddetta "direttiva Bolkestein") La direttiva non intende disciplinare nello specifico l'ampio settore dei servizi, ma si propone come direttiva-quadro, che pone poche regole molto generali e lascia agli stati membri la decisione su come meglio applicare i principi da essa enunciati.

Coerenza con il piano/i regionale/i di settore:

Applicare il DPR 160/2010.

MISSIONE 2: GIUSTIZIA
PROGRAMMA 1: UFFICI GIUDIZIARI
Non attivato

MISSIONE 2: GIUSTIZIA
PROGRAMMA 2: CASA CIRCONDARIALE E ALTRI SERVIZI
Non attivato

MISSIONE 4: ISTRUZIONE E DIRITTO ALLO STUDIO
PROGRAMMA 4: ISTRUZIONE UNIVERSITARIA
Non attivato

MISSIONE 4: ISTRUZIONE E DIRITTO ALLO STUDIO
PROGRAMMA 5: ISTRUZIONE TECNICA SUPERIORE
Non attivato

MISSIONE 4: ISTRUZIONE E DIRITTO ALLO STUDIO
PROGRAMMA 7: DIRITTO ALLO STUDIO
Non attivato

MISSIONE 7: TURISMO
PROGRAMMA 1: SVILUPPO E VALORIZZAZIONE DEL TURISMO
Non attivato

MISSIONE 9: SVILUPPO SOSTENIBILE E TUTELA DEL TERRITORIO DELL'AMBIENTE
PROGRAMMA 7: SVILUPPO SOSTENIBILE TERRITORIO MONTANO PICCOLI COMUNI
Non attivato

MISSIONE 10: TRASPORTI E DIRITTO ALLA MOBILITA'
PROGRAMMA 1: TRASPORTO FERROVIARIO
Non attivato

MISSIONE 10: TRASPORTI E DIRITTO ALLA MOBILITA'
PROGRAMMA 3: TRASPORTO PER VIE D'ACQUA
Non attivato

MISSIONE 10: TRASPORTI E DIRITTO ALLA MOBILITA'
PROGRAMMA 4: ALTRE MODALITA' DI TRASPORTO
Non attivato

MISSIONE 13: TUTELA DELLA SALUTE

PROGRAMMA 1: SERVIZIO SANITARIO REGIONALE – FINANZIAMENTO ORDINARIO CORRENTE PER LA GARANZIA DEI LEA

Non attivato

MISSIONE 13: TUTELA DELLA SALUTE

PROGRAMMA 2: SERVIZIO SANITARIO REGIONALE – FINANZIAMENTO AGGIUNTIVO CORRENTE PER LIVELLI DI ASSISTENZA SUPERIORE AI LEA

Non attivato

MISSIONE 13: TUTELA DELLA SALUTE

PROGRAMMA 3: SERVIZIO SANITARIO REGIONALE – FINANZIAMENTO AGGIUNTIVO CORRENTE PER LA COPERTURA DELLO SQUILIBRIO DI BILANCIO CORRENTE

Non attivato

MISSIONE 13: TUTELA DELLA SALUTE

PROGRAMMA 4: SERVIZIO SANITARIO REGIONALE – RIPIANI DI DISAVANZI SANITARI RELATIVI AD ESERCIZI PREGRESSI

Non attivato

MISSIONE 13: TUTELA DELLA SALUTE

PROGRAMMA 5: SERVIZIO SANITARIO REGIONALE – INVESTIMENTI SANITARI

Non attivato

MISSIONE 13: TUTELA DELLA SALUTE

PROGRAMMA 6: SERVIZIO SANITARIO REGIONALE – RESTITUZIONE MAGGIORI GETTITI SSN

Non attivato

MISSIONE 14: SVILUPPO ECONOMICO E COMPETITIVITA'

PROGRAMMA 3: RICERCA E INNOVAZIONE

Non attivato

MISSIONE 15: POLITICHE PER IL LAVORO E LA FORMAZIONE PROFESSIONALE

PROGRAMMA 1: SERVIZI PER LO SVILUPPO DEL MERCATO DEL LAVORO

Non attivato

MISSIONE 15: POLITICHE PER IL LAVORO E LA FORMAZIONE PROFESSIONALE

PROGRAMMA 2: FORMAZIONE PROFESSIONALE

Non attivato

MISSIONE 16: AGRICOLTURA, POLITICHE AGROALIMENTARI E PESCA

PROGRAMMA 2: CACCIA E PESCA

Non attivato

MISSIONE 19: RELAZIONI INTERNAZIONALI

PROGRAMMA 1: RELAZIONI INTERNAZIONALI E COOPERAZIONE ALLO SVILUPPO

Non attivato

MISSIONE 99: SERVIZI PER CONTO TERZI

PROGRAMMA 2: ANTICIPAZIONI PER IL FINANZIAMENTO DEL SISTEMA SANITARIO NAZIONALE

Non attivato

Limiti di spesa

Il recente DI n. 50/2017, convertito dalla legge n. 96/2017, ha previsto la non applicazione di alcuni dei limiti puntuali imposti dallo Stato a talune voci di spesa dei bilanci degli enti locali, introducendo una semplificazione che però non riguarda tutti gli enti e che non può considerarsi una vera soppressione dei limiti. Peraltro, in alcuni casi, l'eliminazione dei limiti solo per alcune voci di spesa rischia di creare qualche imbarazzo a quegli enti che, non potendo rispettare alcuni dei limiti puntuali, si erano avvalsi della facoltà di rimodularli, fermo restando l'obiettivo di risparmio complessivo.

L'articolo 21-bis del DI n. 50/2017 ha stabilito la non applicazione di alcuni dei limiti puntuali di spesa previsti dall'articolo 6 del DI 78/2010 e dall'articolo 27, comma 1, del DI n. 112/2008, in favore dei Comuni e delle forme associative degli stessi (consorzi e unioni di comuni) a condizione che tali enti: abbiano approvato il rendiconto 2016 entro il termine di scadenza del 30 aprile 2017 e che abbiano rispettato il saldo tra entrate e spese finali previsto dalle norme sul pareggio di bilancio (articolo 9 legge n. 243/2012). In relazione al primo aspetto, quindi, saranno esclusi dall'agevolazione quegli enti che hanno approvato formalmente il rendiconto dopo la scadenza di legge, ricordando che proprio il DI n. 50/2017 ha ampliato il periodo di "tolleranza" per i ritardatari, prima dell'avvio della procedura di scioglimento del consiglio in caso di mancata approvazione del rendiconto, da 20 a 50 giorni (articolo 18, comma 3-ter, DI n. 50/2017).

Inoltre, per poter beneficiare della norma, gli enti interessati devono aver rispettato l'obiettivo del pareggio di bilancio dell'anno 2016, come risultante dalla certificazione inviata alla Ragioneria generale dello Stato entro il 31 marzo o dalla eventuale modifica della stessa inviata entro il 29 giugno scorso, come prescritto dal decreto del Ragioniere generale dello Stato n. 36991/2017.

La norma sopra richiamata stabilisce che ai Comuni e forme associative che si trovano nelle sopra indicate condizioni non si applicano, per il 2017, le norme che imponevano:

- la riduzione delle spese per studi ed incarichi di consulenza nella misura minima dell'80% delle spese impegnate nel 2009 per la stessa finalità (articolo 6, comma 7, DI n. 78/2010);
- la riduzione delle spese per relazioni pubbliche, convegni, pubblicità e rappresentanza nella misura minima dell'80% delle spese impegnate nel 2009 per la stessa finalità (articolo 6, comma 8, DI n. 78/2010);
- il divieto di sostenere spese per sponsorizzazioni (articolo 6, comma 9);
- la riduzione delle spese per la formazione in misura non inferiore al 50% di quella sostenuta per le stesse motivazioni nel 2009 (articolo 6, comma 13);
- la riduzione del 50% della spesa sostenuta nel 2007 per la stampa di relazioni e di ogni altra pubblicazione prevista da leggi o regolamenti e distribuita gratuitamente o inviata ad altre amministrazioni (articolo 27, comma 1, DI n. 112/2008).

Permangono invece altri limiti puntuali previsti dalle norme, quali in particolari:

- la riduzione dei compensi, indennità e gettoni, le retribuzioni o le altre utilità corrisposte dalle pubbliche amministrazioni ai componenti degli organi di amministrazioni e organi collegiali, comunque denominati ed ai titolari di incarichi di qualsiasi tipo, nella misura del 10% dell'importo risultante il 30 aprile 2010, limitazione valida fino al 31 dicembre 2017 (e applicabile anche all'organo di revisione, come chiarito dalla Corte dei conti, Sezione autonomie, con deliberazione n. 29/2015) – articolo 6, comma 3, DI n. 78/2010;
- la contrazione della spesa per le missioni in misura non inferiore al 50% dell'ammontare sostenuto nel 2009, fatta eccezione per le forze di polizia (articolo 6, comma 12);

- il tetto di spesa previsto per le spese l'acquisto, la manutenzione e l'esercizio di autovetture, nonché per l'acquisto di buoni taxi (eccetto le auto della polizia locale, dei servizi sociali o destinate ai servizi di manutenzione delle strade comunali), pari al 30% della spesa sostenuta nell'anno 2011. In proposito va rammentato che è terminato il divieto di acquisto di nuove auto, previsto fino al 2016 dall'articolo 1, comma 143, legge n. 228/2012;

- il limite di spesa per le mostre (20% della spesa sostenuta nel 2009), ai sensi dell'articolo 6, comma 8, del DI n. 78/2010.

Tuttavia, in relazione a quest'ultime, va evidenziato che l'articolo 22 del DI n. 50/2017 ha stabilito che il limite di spesa previsto per le mostre non si applica per quelle effettuate da regioni ed enti locali o da istituti e luoghi della cultura di loro appartenenza. Quindi, mentre l'esclusione dal rispetto dei limiti delle altre voci di spesa previste dal comma 8 vale solo per i Comuni (e forme associative), la non applicazione del limite delle spese per le mostre vale per le regioni e tutti gli enti locali. Va quindi evidenziato che l'esclusione dai limiti delle spese per la realizzazione di mostre riguarda tutti i Comuni e non solo quelli "virtuosi" in base all'articolo 21-bis e non ha limiti temporali (a differenza delle agevolazioni dell'articolo 21-bis, limitate al solo 2017 e agli anni seguenti solo sotto certe condizioni).

Per completezza, va rammentato che già dal 2016 non si applica agli enti locali il limite per l'acquisto di arredi, previsto in origine dall'articolo 1, comma 141, legge n. 228/2012.

La possibilità di non applicare i limiti di spesa sopra illustrati è riproposta anche per gli anni successivi al 2017, limitatamente però ai Comuni e alle forme associative degli stessi che hanno approvato il bilancio di previsione dell'esercizio di riferimento entro il 31 dicembre dell'anno precedente e che hanno rispettato il saldo del pareggio di bilancio. Quindi, ad esempio, solo i Comuni che approveranno il bilancio 2018-2020 entro il 31 dicembre prossimo beneficeranno della norma agevolativa.

La norma, seppure sicuramente auspicata da molti enti, non include tutti i limiti di spesa in precedenza previsti. Ciò potrebbe rappresentare un problema per IL Comune di Martellago che negli anni passati ha "sfiorato" il limite puntuale relativo alla gestione delle auto, rispettando tuttavia il limite complessivo delle spese sulla scorta di quanto stabilito dalla Corte costituzionale con le sentenze n. 139-173/2012, provvedendo a "rimodulare" i limiti delle varie voci di spesa, garantendo comunque il risparmio complessivo richiesto dal legislatore.

La Corte costituzionale aveva infatti stabilito che le singole norme statali che impongono alle autonomie locali tagli puntuali e precise misure riduttive della spesa sono costituzionalmente legittime nella misura in cui si consideri vincolante solo il limite complessivo posto. Ciascun Ente soddisfa il vincolo di legge garantendo un risparmio complessivo non inferiore a quello derivante dall'applicazione delle singole misure, ben potendo definire autonomamente gli importi e le percentuali di riduzione sulla singola voce di spesa, con ampia libertà di allocazione delle risorse fra i diversi ambiti ed obiettivi di spesa.

In applicazione del sopra esposto principio, la Sezione Autonomie della Corte dei conti, con deliberazione n. 26 del 20/12/2013, ha ritenuto che gli enti locali siano obbligati al rispetto del tetto complessivo di spesa risultante dall'applicazione dell'insieme dei coefficienti di riduzione della spesa per consumi intermedi previsti da norme in materia di coordinamento della finanza pubblica, consentendo che lo stanziamento in bilancio tra le diverse tipologie di spese soggette a limitazione avvenga in base alle necessità derivanti dalle attività istituzionali dell'ente.

A questo punto, essendo venuti meno molti dei limiti di spesa, gli enti che non erano in grado di rispettare il limite della spesa relativo alle auto, perché magari caratterizzati da un bassa spesa storica ed impossibilitati a razionalizzare la spesa pena il fermo delle poche auto disponibili, potevano far fronte alle esigenze riducendo il limite massimo di spesa di altre voci, garantendo comunque il rispetto del risparmio complessivo. Tenendo conto che molte spese sono poi vincolate per legge, quali l'assicurazione e la revisione periodica. Possibilità che oggi paradossalmente sembra venir meno, pur essendo magari l'ente ritenuto virtuoso, con il conseguente e inevitabile sfioramento del limite di spesa. Un aspetto questo sul quale sarebbe forse opportuno un intervento del legislatore, al fine di evitare situazioni di grossa difficoltà specie negli enti piccoli.

Di seguito una rappresentazione delle voci di spesa sottoposte al limite del Comune di Martellago:

Il D.L. n. 78/2010, convertito con modificazioni nella L. n. 122/2010, all' Art. 6 Riduzione dei costi degli apparati amministrativi commi 1,2 prevedono che partecipazione agli organi collegiali di cui all'art. 68, comma 1, del D.L. n. 112/2008, sia onorifica.

Il comma 3 fino al 31.12.2017 prevedeva la riduzione del 10% delle indennità, compensi ecc., spettanti agli organi di indirizzo, direzione e controllo.

Ai commi 4, 6 e 7 è stato disposto il limite di spesa rispetto all'anno 2009 : STUDI E CONSULENZE

Nel corso dell'esercizio 2009 non sono stati assunti impegni di spesa finalizzati a spese per studi e consulenze. Pertanto, nel 2011, non potevano essere sostenute spese per tali finalità se non nei limiti indicati dalla Corte dei Conti a sezioni Riunite nel corso del 2011.

All'art. 1, comma 5, decreto-legge n. 101 del 2013 convertito con modificazioni in Legge è stato previsto che:

Per il 2014 la spesa annua per studi ed incarichi di consulenza non poteva superare l'80% della spesa 2013.

Il limite dal 2015 è pari al 75% della spesa sostenuta nel 2013.

Per la violazione del limite la sanzione è la nullità degli atti, illecito disciplinare, sanzione da 1.000 a 5.000 euro, responsabilità erariale.

Al Comma 8 dell'art 6 del D.L. n. 78/2010 si dispone che: RELAZIONI PUBBLICHE, CONVEGNI, MOSTRE, PUBBLICITA' E RAPPRESENTANZA

Nel corso dell'esercizio 2009 non sono stati assunti impegni di spesa finalizzati a relazioni pubbliche, convegni, mostre, pubblicità. Pertanto, nel 2011, non si potevano sostenere spese per tali finalità. Per le spese di rappresentanza, invece, è stata opportunamente ridotta la previsione di spesa in quanto nel corso del 2009 sono state sostenute spese di rappresentanza per un ammontare di € 4.138,99. Nei Bilanci di previsione è stata sempre stanziata la spesa di € 827,80, ridotta dell'80% rispetto alla spesa impegnata nel 2009.

Ai sensi dell'art. 16, comma 26, del decreto legge 13 agosto 2011, n. 138, le spese nel dettaglio sostenute sono di anno in anno certificate alla sezione regionale della Corte dei Conti.

L'art. 9, c. 1-quinquies, D.L. n. 113/2016 dispone che le amministrazioni che sono in regola con gli adempimenti di legge previsti per l'approvazione dei Bilanci di previsione, dei rendiconti e dei relativi invii alla Banca dati BDAP sono ritenute virtuose e pertanto possono superare i predetti limiti.

Al Comma 8 dell'art 6 del D.L. n. 78/2010 si dispone che: SPESE PER SPONSORIZZAZIONI

La deliberazione della Corte dei Conti, Sezione Lombardia, n. 1075/1076 del 2010 ha fornito utili elementi in merito all'applicazione della norma. Il Comune di Martellago non sostiene spese dirette per sponsorizzazioni.

Al Comma 12: SPESE PER MISSIONI AL PERSONALE DIPENDENTE E SEGRETARIO GENERALE

La misura massima dal 2011 è pari al 50% della spesa sostenuta nel 2009. Il Segretario generale ricopre il servizio di segreteria convenzionata dal 2010 pertanto le prime spese di rimborso per missione sono state sostenute nel corso del 2011 per conto dei comuni di Mirano e Morgano, ma la spesa a regime è stata

sostenuta nel 2013 per complessive € 2.357,91. Con la sperimentazione di bilancio il principio di competenza finanziaria potenziata impone la contabilizzazione al titolo I spese correnti e non più a partite di giro. Dato però che la spesa viene rimborsata per pari importo dai Comuni in convenzione il tetto della spesa complessiva di personale rimane invariato.

Impegni 2009	Stanziamiento 2019/2020/2021
€ 2.200,00 capitolo 14200 € 2.357,91 capitolo partite di giro	2.233,00

L' art. 9, c. 1-quinquies, D.L. n. 113/2016 dispone che le amministrazioni che sono in regola con gli adempimenti di legge previsti per l'approvazione dei Bilanci di previsione, dei rendiconti e dei relativi invii alla Banca dati BDAP sono ritenute virtuose e pertanto possono superare i predetti limiti.

Al Comma 13: SPESE DI FORMAZIONE AL PERSONALE DIPENDENTE

La misura massima dall'anno 2011 è pari al 50% della spesa sostenuta nel 2009, pertanto la spesa deve essere inferiore a € 15.388,25 escludendo però la formazione obbligatoria prevista da norme speciali e includendo le spese di formazione degli amministratori.

Impegni 2009	Stanziamiento 2019/2020/2021
€ 30.776,49	€ 14.637,61 capitolo 38500 e 38600

L' art. 9, c. 1-quinquies, D.L. n. 113/2016 dispone che le amministrazioni che sono in regola con gli adempimenti di legge previsti per l'approvazione dei Bilanci di previsione, dei rendiconti e dei relativi invii alla Banca dati BDAP sono ritenute virtuose e pertanto possono superare i predetti limiti.

Al Comma 14: SPESE PER LA GESTIONE DELLE AUTOVETTURE

L' art. 5, comma 2, Decreto-legge n. 95/2012, modificato da DL 66/2014 prevede che:

dal 2013 la spesa per manutenzione, noleggio, esercizio autovetture e buoni-taxi non può superare il 30% della spesa 2011 (al netto della spesa per acquisto autovetture).

Eccezioni: effetti di contratti pluriennali; e autovetture utilizzate per tutela dell'ordine e della sicurezza pubblica, servizi sociali e sanitari.

COSTI ANNO 2011 (SENZA SERVIZI SOCIALI, POLIZIA LOCALE E PROTEZIONE CIVILE, A SEGUITO RIORGANIZZAZIONE

TARGA	ANNO	SERVIZIO	assicurazione	bolli	manutenzione	lavaggio	carburanti	
AZ506EZ	1998	LL.PP.	223,99	168,19	348,00		469,54	
AA829YY	1995	PATRIMONIO	207,00	97,57	456,64		403,05	
BW623LV	2001	SERV.DEMOG R.	308,00	132,55	396,51		434,26	
			738,99	398,31	1.201,15	500,00	1.306,85	4.145,30
								DEDOTTO IL 70%
						TETTO	MASSIMO	1.243,59

L' art. 1 commi 143 della L. n. 228/2012, comma così modificato dall' art. 1, comma 1, D.L. 31 agosto 2013, n. 101, convertito, con modificazioni, dalla L. 30 ottobre 2013, n. 125, dispone:

“Ferme restando le misure di contenimento della spesa già previste dalle disposizioni vigenti, a decorrere dalla data di entrata in vigore della presente legge e fino al 31 dicembre 2015, le amministrazioni pubbliche di cui al comma 141 non possono acquistare autovetture né possono stipulare contratti di locazione finanziaria aventi ad oggetto autovetture. Le relative procedure di acquisto iniziate a decorrere dal 9 ottobre 2012 sono revocate”.

Il D.L. 136/2013 all'art 1 comma 6-quater dispone: “Al fine di garantire l'attuazione delle disposizioni di cui al presente articolo, il divieto di cui all'articolo 1, comma 143, della legge 24 dicembre 2012, n. 228, e successive modificazioni, per l'anno 2014, limitatamente alle sole vetture destinate all'attività ispettiva e di controllo, non si applica alle amministrazioni statali di cui al comma 1 del presente articolo, nei limiti delle risorse disponibili a legislazione vigente e comunque senza nuovi o maggiori oneri per la finanza pubblica, subordinatamente alla verifica dell'indisponibilità di cessione all'amministrazione richiedente di autovetture presenti nei depositi del Dipartimento della protezione civile della Presidenza del Consiglio dei ministri e del Corpo nazionale dei vigili del fuoco della regione Campania”

Il Comune non possiede autovetture di servizio con autista adibite al trasporto di persone.

Il Comune di Martellago è in regola con gli obblighi di comunicazione previsti dall'art. 5 del DPCM 3 agosto 2011 (censimento permanente delle autovetture di servizio). In caso di inadempienza l'art. 2, comma 4, del DL n. 98/2011 convertito con modificazioni nella Legge n. 111/2011 prevede un ulteriore limite di spesa per l'acquisto e la gestione delle autovetture di servizio nella misura del 50% della spesa prevista nell'anno 2013.

Con DPCM 25 settembre 2014, pubblicato in GU n. 287 del 11/12/2014, sono stati abrogati gli adempimenti previsti con DPCM del 03/08/2011 e previste nuove comunicazioni.

Le nuove disposizioni prevedono una procedura di registrazione diversa rispetto alla precedente e non si applicano alle autovetture in uso alla Polizia Locale, alla Protezione Civile e ai Servizi Sociali.

Il comune ha provveduto a registrarsi nel portale del Dipartimento della Funzione Pubblica.

Nell'anno 2015 è stato inserito in piattaforma il dato relativo alla assenza di autovetture con autista.

Nell'anno 2016 è stato aggiornato il dato e inserite le tre autovetture, senza autista, in uso agli uffici.

Nell'anno 2017 è stato confermato il dato e inserite le tre autovetture, senza autista, in uso agli uffici.

Lista parco auto:

Targa	Identificativo interno	Anno immatricolazione	Titolo di possesso	Cilindrata	Stato
EX923MF		2014	Proprietà	1242	Completa
BW623LV		2001	Proprietà	1242	Completa
AZ506EZ		1998	Proprietà	1242	Completa

IMMOBILI

Art. 12 comma 1 quater dl 98-2011

Con la L. n 228/2012 è stato disposto che dal 2014:

Acquisto oneroso: solo se indispensabile e indilazionabile, attestato dal responsabile del procedimento; la congruità del prezzo è attestata dall'Agenzia del demanio; gli elementi dell'acquisto sono preventivamente pubblicati sul sito internet.

Con le norme di razionalizzazione della spesa contenute nella L. 147/2013 è stato disposto che il rinnovo dei contratti di locazione passiva possono avvenire solo dopo aver acquisito il nulla osta dell' Agenzia del demanio, rilasciato entro 60 giorni dalla scadenza del termine per il recesso da parte della P.A. locataria; il nulla osta è subordinato all'accertamento dell'assenza di immobili demaniali disponibili.

Anche il D.L. n. 66 del 24 aprile 2014 è intervenuto con l'art. 24 a porre nuove limitazioni.

INFORMATICA

L'art. 1, co. 512 della L. n. 208/2015 stabilisce che le pubbliche amministrazioni provvedano all'approvvigionamento di beni e servizi informatici e di connettività esclusivamente tramite Consip SpA o i soggetti aggregatori, comprese le centrali di committenza regionali, al fine di garantire l'ottimizzazione e la razionalizzazione di tali acquisti.

L'art. 1, co. 515 della legge di stabilità prevede un obiettivo di risparmio di spesa annuale, per la pubblica amministrazione, da raggiungere alla fine del triennio 2016-2018, pari al 50 % della spesa annuale media per la gestione corrente del solo settore informatico, relativa al triennio 2013-2015, al netto dei canoni per servizi di connettività e della spesa effettuata tramite Consip SpA o i soggetti aggregatori documentata nel Piano triennale di cui al comma 513.

L'Agenzia per l'Italia digitale (Agid) ha predisposto il Piano triennale per l'informatica nella pubblica amministrazione, di cui dell'art. 1, co. 513 della suddetta legge di stabilità. Il riepilogo delle spese sostenute nel bilancio 2013-2015 al Titolo I della spesa evidenzia che nel triennio 2013-2015 la spesa complessiva per acquisti di beni e servizi informatici fuori Consip/soggetti aggregatori ammonta ad € 239.869,34:

	ACQUISITI IN COSIP O SOGG. AGGREGATORI importo impegnato	ACQUISITI FUORI COSIP O SOGG. AGGREGATORI importo impegnato
2013	€ 9.713,27	€ 127.992,27
2014	€ 66.173,64	€ 82.953,81
2015	€ 96.139,90	€ 28.923,26
TOTALE	€ 172.026,81	€ 239.869,34

pertanto il risparmio di spesa nel triennio (50% di € 239.869,34) è complessivamente pari ad **€ 119.934,67**.

L'art. 1, co. 515 della legge di stabilità, prevede che "*L risparmi derivanti dall'attuazione del presente comma sono utilizzati dalle medesime amministrazioni prioritariamente per investimenti in materia di innovazione tecnologica.*", pertanto dovrà essere previsto un apposito capitolo da destinare alle spese per l' "innovazione tecnologica" con uno stanziamento pari al risparmio di spesa, valutato nel seguente modo:

2016	2017	2018
€ 39.978,22	€ 39.978,22	€ 39.978,22

In ottemperanza alle disposizioni della legge di stabilità n. 208/2015 la spesa annuale media, impegnata, per la gestione corrente del settore informatico è la seguente:

	ACQUISITI IN CONSIP O SOGG. AGGREGATORI importo impegnato	ACQUISITI FUORI CONSIP O SOGG. AGGREGATORI importo impegnato
2016	€ 130.482,39	€ 36.474,18
2017	€ 139.779,24	€ 0,00
2018 (al 24.07.2018)	€ 184.500,00	€ 0,00

Limite massimo della spesa annua per incarichi di collaborazione

L'articolo 3, comma 56, della legge 24 dicembre 2007, n. 244 è stato così sostituito dall'art. 46 della legge 133/2008: «Con il regolamento di cui all'articolo 89 del decreto legislativo 18 agosto 2000, n. 267, sono fissati, in conformità a quanto stabilito dalle disposizioni vigenti, i limiti, i criteri e le modalità per l'affidamento di incarichi di collaborazione autonoma, che si applicano a tutte le tipologie di prestazioni. La violazione delle disposizioni regolamentari richiamate costituisce illecito disciplinare e determina responsabilità erariale. Il limite massimo della spesa annua per incarichi di collaborazione e' fissato nel bilancio preventivo degli enti territoriali.».

Le nuove disposizioni normative presuppongono che gli incarichi esterni trovino fondamento nell'ambito degli strumenti di programmazione degli interventi e della spesa la cui approvazione è di competenza del Consiglio Comunale e primo fra tutti il Documento Unico di Programmazione (DUP). Per l'individuazione del limite massimo di spesa annua, si fa riferimento alla somma degli importi relativi alla spesa per collaborazioni inserita nel bilancio di previsione.

L'allegato "Previsione di spesa per incarichi esterni" è stato redatto in collaborazione con i Responsabili dei servizi, i quali hanno quantificato la spesa per incarichi esterni che presumibilmente dovrà essere sostenuta a supporto dell'espletamento dei propri compiti istituzionali e per il raggiungimento degli obiettivi di gestione impartiti dall'Amministrazione.

L'importo complessivo della presunta spesa per incarichi esterni è pari a:

NELL'ANNO 2018: € 84.204,01

NELL'ANNO 2019: € 79.704,01

NELL'ANNO 2020: € 79.704,01

NELL'ANNO 2021: € 79.704,01

e trova allocazione nel bilancio di previsione 2019-2021 e verrà stanziata sui capitoli del Piano Esecutivo di Gestione.

Le suddette somme costituiscono il tetto massimo di spesa che viene autorizzato dal Consiglio Comunale; potrà essere modificato con successive variazioni di bilancio in caso di necessità.

Razionalizzazione delle spese

Il Comune di Martellago ai sensi dell'art. 2 commi da 594 a 599 della L. n. 244/2007, ha adottato, con deliberazione di Giunta comunale n. 78 del 29.03.2018 la relazione finale dell'anno 2017 per individuare le misure adottate finalizzate al contenimento delle spese per dotazioni strumentali che corredano le stazioni di lavoro nell'automazione degli uffici e la gestione delle autovetture di servizio.

Ha inoltre adottato il piano per il triennio 2018/2020 con deliberazione di Giunta comunale n. 79 del 29.03.2018.

Parte n. 2

La Parte 2 della Sezione Operativa comprende la programmazione in materia di:

1.lavori pubblici

2.personale

3.patrimonio

Programmazione dei lavori pubblici

Programma degli investimenti e programma triennale dei lavori pubblici

In data 18/04/2016 è stato emanato il Decreto Legislativo n. 50/2016 "Attuazione delle direttive 2014/23/UE, 2014/24/UE e 2014/25/UE sull'aggiudicazione dei contratti di concessione, sugli appalti pubblici e sulle procedure d'appalto degli enti erogatori nei settori dell'acqua, dell'energia, dei trasporti e dei servizi postali, nonché per il riordino della disciplina vigente in materia di contratti pubblici relativi a lavori, servizi e forniture".

In particolare l'art. 21 "Programma degli acquisti e programmazione dei lavori pubblici":

- al comma 1 stabilisce che "Le amministrazioni aggiudicatrici adottano il programma biennale degli acquisti di beni e servizi e il programma triennale dei lavori pubblici, nonché i relativi aggiornamenti annuali. I programmi sono approvati nel rispetto dei documenti programmatori e in coerenza con il bilancio e, per gli enti locali, secondo le norme che disciplinano la programmazione economico-finanziaria degli enti";

- al comma 3 prevede che "Il programma triennale dei lavori pubblici e i relativi aggiornamenti annuali contengono i lavori il cui valore stimato sia pari o superiore a 100.000,00 euro e indicano, previa attribuzione del codice unico di progetto di cui all'articolo 11, della legge 16 gennaio 2003, n. 3, i lavori da avviare nella prima annualità, per i quali deve essere riportata l'indicazione dei mezzi finanziari stanziati sullo stato di previsione o sul proprio bilancio, ovvero disponibili in base a contributi o risorse dello Stato, delle regioni a statuto ordinario o di altri enti pubblici. Per i lavori di importo pari o superiore a 1.000.000,00 euro, ai fini dell'inserimento nell'elenco annuale, le amministrazioni aggiudicatrici approvano preventivamente il progetto di fattibilità tecnica ed economica. Ai fini dell'inserimento nel programma triennale, le amministrazioni aggiudicatrici approvano preventivamente, ove previsto, il documento di fattibilità delle alternative progettuali, di cui all'articolo 23, comma 5.";

Si riporta di seguito l'elenco degli investimenti e delle opere pubbliche che si intende realizzare nel triennio, con indicazione del fabbisogno in termini di spesa di investimento.

Le schede sono state redatte facendo riferimento al Decreto Ministeriale Infrastrutture e Trasporti in data 16.01.2018, pubblicato sulla G.U. n. 57 del 09.03.2018, recante "Regolamento recante procedure e schemi-tipo per la redazione e la pubblicazione del programma triennale dei lavori pubblici, del programma biennale per l'acquisizione di forniture e servizi e dei relativi elenchi annuali e aggiornamenti annuali" emanato ai sensi dell'art. 21, comma 8, del D.Lgs. n. 50/2016.

La Giunta Comunale con deliberazione n. 216 del 08/08/2018 ha approvato il Programma degli investimenti per il triennio 2019/2021 e l'elenco annuale. Il Piano è stato pubblicato all'Albo pretorio dal 09/08/2018 fino al 10/09/2018.

FONDO PLURIENNALE VINCOLATO

Il fondo pluriennale vincolato è un saldo finanziario, costituito da risorse già accertate destinate al finanziamento di obbligazioni passive dell'ente già impegnate, ma esigibili in esercizi successivi a quello in cui è accertata l'entrata.

Trattasi di un saldo finanziario che garantisce la copertura di spese imputate agli esercizi successivi a quello in corso, che nasce dall'esigenza di applicare il principio della competenza finanziaria potenziata di cui all'allegato 1 al DPCM 28 dicembre 2011, e rendere evidente la distanza temporale intercorrente tra l'acquisizione dei finanziamenti e l'effettivo impiego di tali risorse.

Il fondo riguarda prevalentemente le spese in conto capitale ma può essere destinato a garantire la copertura di spese correnti, ad esempio per quelle impegnate a fronte di entrate derivanti da trasferimenti correnti vincolati, esigibili in esercizi precedenti a quelli in cui è esigibile la corrispondente spesa.

L'ammontare complessivo del Fondo iscritto in entrata, distinto in parte corrente e in c/capitale, è pari alla sommatoria degli accantonamenti riguardanti il fondo stanziati nella spesa del bilancio dell'esercizio precedente, nei singoli programmi di bilancio cui si riferiscono le spese, dell'esercizio precedente.

In altre parole, il principio della competenza potenziata prevede che il "fondo pluriennale vincolato" sia uno strumento di rappresentazione della programmazione e previsione delle spese pubbliche territoriali, sia correnti sia di investimento, che evidenzia con trasparenza e attendibilità il procedimento di impiego delle risorse acquisite dall'ente che richiedono un periodo di tempo ultrannuale per il loro effettivo impiego ed utilizzo per le finalità programmate e previste.

In particolare, la programmazione e la previsione delle opere pubbliche è fondata sul Programma triennale delle opere pubbliche e relativo elenco annuale di cui alla vigente normativa che prevedono, tra l'altro, la formulazione del cronoprogramma (previsione dei SAL) relativo agli interventi di investimento programmati.

In tale cronoprogramma viene riportato, infatti, un riepilogo dell'esigibilità dei fondi relativi agli investimenti, ricompresi nella programmazione triennale dei lavori pubblici.

Programmazione del fabbisogno di personale

La programmazione del fabbisogno di personale che gli organi di vertice degli enti sono tenuti ad approvare, ai sensi di legge, deve assicurare le esigenze di funzionalità e di ottimizzazione delle risorse per il miglior funzionamento dei servizi compatibilmente con le disponibilità finanziarie e i vincoli di finanza pubblica.

Le previsioni iscritte in bilancio sono compatibili con la programmazione del fabbisogno di personale, come da tabella sottostante.

Limiti di spesa per il personale imposti dalla legge

Il quadro normativo relativo alla gestione del personale

Attualmente gli enti locali sono principalmente soggetti alle seguenti tipologie di vincoli:

quello generale di contenimento della spesa di personale;

quello puntuale sulle possibilità di assunzioni, sia a tempo indeterminato sia con tipologie di lavoro flessibile.

Per tracciare un quadro complessivo del sistema di regole e vincoli riguardanti le spese di personale è necessario fare riferimento all'art. 1, commi 557 e seguenti, della legge 296/2006 (legge Finanziaria per il 2007), come riscritto dall'art. 14 comma 7 del decreto legge 78/2010 (convertito in legge 122/2010) che individua le azioni affinché sia possibile garantire il contenimento della dinamica retributiva e occupazionale, azioni che possono essere modulate dagli enti territoriali "nell'ambito della propria autonomia" e rivolte, in termini di principio, ai seguenti ambiti prioritari di intervento:

riduzione dell'incidenza delle spese di personale rispetto al complesso delle spese correnti attraverso "parziale reintegrazione dei cessati e il contenimento della spesa per il lavoro flessibile";

razionalizzazione e snellimento delle strutture, anche attraverso l'accorpamento di uffici;

contenimento delle dinamiche di crescita della contrattazione integrativa.

Per le Amministrazioni Locali le possibilità assunzionali a tempo indeterminato sono limitate puntualmente dalla legge.

Il principale vincolo di natura finanziaria è costituito dal tetto di cui all'art. 1 comma 557 quater della Legge 27 dicembre 2006, n. 296, che dispone, per gli enti soggetti alle regole del pareggio di bilancio costituzionale, il contenimento delle spese di personale con riferimento al valore medio del triennio 2011-2013, riferimento fisso anche per gli anni successivi. Per gli enti non sottoposti alle regole del pareggio di bilancio costituzionale, il riferimento è differente, ed è disciplinato dal successivo comma 562 del citato art. 1 della Legge 27 dicembre 2006, n. 296; in questo caso, infatti, le spese di personale, al lordo degli oneri riflessi a carico delle amministrazioni e dell'IRAP, con esclusione degli oneri relativi ai rinnovi contrattuali, non devono superare il corrispondente ammontare dell'anno 2008.

Per la prima tipologia di enti il raffronto viene effettuato sulla spesa impegnata, mentre sugli enti di minori dimensioni, il raffronto è "sulle teste".

Nella tabella sottostante si riepilogano i vincoli in materia assunzionale (turn over).

Comuni destinatari	Regola	Riferimento normativo
popolazione fino a 1.000 ab.	Turn over 100% (sulle teste) + resti triennio precedente	art. 1 c. 562, legge n. 296/2006
popolazione compresa fra i 1.000 e i 5.000 abitanti con spesa per personale inferiore al 24% della media	100% spesa cessati anno immediatamente precedente + resti triennio immediatamente precedente	art. 3 c. 5, D.L. n. 90/2014 art. 22 c. 2, D.L. n. 50/2017

delle entrate correnti registrate nei conti consuntivi dell'ultimo triennio immediatamente precedente		art. 1 c. 863 L. 205/2017
popolazione superiore a 1.000 abitanti con rapporto dipendenti/popolazione inferiore a quello indicato dal D.M. 10 aprile 2017	Per il 2018 il 75% spesa cessati 2017 + resti triennio immediatamente precedente Dal 2019 si passa al 100% spesa cessati 2018 + resti triennio immediatamente precedente	art. 1 c. 228, legge n. 208/2015 art. 3 c. 5, D.L. n. 90/2014 art. 22 c. 2, D.L. n. 50/2017
popolazione superiore a 1.000 abitanti con rapporto dipendenti/popolazione inferiore a quello indicato dal D.M. 10 aprile 2017 e con rispetto del saldo di bilancio con spazi finanziari inutilizzati inferiori all'1% degli accertamenti delle entrate finali, come risultanti dal Rendiconto dell'esercizio precedente.	Per il 2018 il 90% spesa cessati 2017 + resti triennio immediatamente precedente Dal 2019 si passa al 100% della spesa cessati anno immediatamente precedente + resti triennio immediatamente precedente	art. 1 c. 479, legge n. 232/2016 art. 22 c. 3, D.L. n. 50/2017
Comuni con popolazione superiore a 1.000 ab. ed altri enti locali soggetti ai vincoli di finanza pubblica	Per il 2018 il 25% spesa cessati 2017 + resti triennio immediatamente precedente Dal 2019 si passa al 100% della spesa cessati anno immediatamente precedente + resti triennio immediatamente precedente	art. 1 c. 228, legge n. 208/2015 art. 3 c. 5, D.L. n. 90/2014 art. 2 c. 2, D.L. n. 50/2017
Comuni con popolazione superiore a 1.000 ab. ed altri enti locali soggetti ai vincoli di finanza pubblica che rispettano il saldo di bilancio con spazi finanziari inutilizzati inferiori all'1% degli accertamenti delle entrate finali, come risultanti dal Rendiconto dell'esercizio precedente	Per il 2018 il 90% spesa cessati 2017 + resti triennio immediatamente precedente Dal 2019 si passa al 100% della spesa cessati anno immediatamente precedente + resti triennio immediatamente precedente	art. 1 c. 228, legge n. 208/2015 art. 3 c. 5, D.L. n. 90/2014 art. 22 c. 2, D.L. n. 50/2017

La materia delle assunzioni di personale a tempo indeterminato prevede inoltre alcune deroghe, con particolare riferimento al personale appartenente alla polizia locale (Art. 7, comma 2-bis, D.L. n. 4/2017, convertito in legge 18 aprile 2017, n. 48 "Disposizioni urgenti in materia di sicurezza delle città per il rafforzamento delle attività connesse al controllo del territorio e al fine di dare massima efficacia alle disposizioni in materia di sicurezza urbana: in particolare è prevista la possibilità di assunzione per il 2018 nel limite di spesa individuato applicando le percentuali stabilite dall'articolo 3, comma 5, del decreto-legge 24 giugno 2014, n. 90, convertito, con modificazioni, dalla legge 11 agosto 2014, n. 114, alla spesa relativa al personale della medesima tipologia cessato nell'anno precedente, fermo restando il rispetto degli obblighi di contenimento della spesa di personale di cui all'articolo 1, commi 557 e 562, della legge 27 dicembre 2006, n. 296. Le cessazioni di cui al periodo precedente non rilevano ai fini del calcolo delle facoltà assunzionali del restante personale secondo la percentuale di cui all'articolo 1, comma 228, della legge 28 dicembre 2015, n. 208.

Ulteriore disciplina particolare è prevista per il personale dei servizi educativi scolastici, ai sensi dell'art. 1, commi da 228-bis a 228-quinquies, legge di stabilità 2016 n. 208/2015, introdotti dal D.L. n. 113/2016, attuando il Piano triennale straordinario di assunzioni di personale insegnante ed educativo.

Si riepilogano inoltre, nella seguente tabella, le casistiche in cui, ai sensi delle normative a fianco riportate, scatta la sanzione del divieto di assunzione di personale dipendente:

Casistica	Riferimento normativo	Note
Mancata adozione del Piano triennale dei fabbisogni del personale ed eventuale rimodulazione della dotazione organica	art. 6 c. 6, D.Lgs. n.165/2001	qualunque tipologia di contratto
Mancata ricognizione annuale delle eccedenze di personale e situazioni di soprannumero	art. 33, c. 2 D.Lgs. n. 165/2001	qualunque tipologia di contratto
Mancato conseguimento del saldo non negativo, in termini di competenza, tra entrate finali e spese finali	art. 9, c. 1, legge n. 243/2012 comma 475,lett. e, legge n. 232/2016):	Il divieto si applica nell'anno successivo a quello di inadempienza Consentite solo assunzioni a tempo determinato fino al 31 dicembre solo per le funzioni di protezione civile, polizia locale, istruzione pubblica e nel settore sociale. Deve essere rispettato il limite di spesa del comma 28, primo periodo, art. 9, D.L. n. 78/2010 (50% spesa sostenuta nel 2009 per contratti a tempo determinato e di collaborazione
Mancato invio certificazione finale su rispetto saldo entro le scadenze di legge	art. 1, c. 470, legge n. 232/2016;	Divieto solo per assunzioni a tempo indeterminato
Mancato conseguimento del saldo inferiore al 3% delle entrate finali	art. 1, c. 476, legge n. 232/2016;	Divieto solo per assunzioni a tempo indeterminato
Mancata Adozione del piano triennale delle azioni positive	Art. 48, D.Lgs. n. 198/2006	Divieto per nuovo personale compreso quello delle categorie protette
Mancata adozione del Piano delle Performance	art. 10, D.Lgs. n. 150/2009	
Mancato contenimento della spesa di personale con riferimento al triennio 2011-2013	art. 1, c. 557 e ss. e c. 562, legge n. 296/2006 Art. 1, comma 762, L. 208/2015	Per i comuni che nel 2015 non erano soggetti al patto di stabilità interno e le Unioni di comuni) il riferimento è al tetto alla spesa di personale riferita all'anno 2008
Mancato rispetto dei termini per l'approvazione di bilanci di previsione, rendiconti, bilancio consolidato e del termine di trenta giorni dalla loro approvazione per l'invio dei relativi dati alla Banca Dati delle Amministrazioni Pubbliche.	Art. 9, c. 1-quinquies, D.L. n. 113/2016	Il divieto permane fino all'adempimento
Mancate comunicazioni dovute dagli Enti beneficiari di spazi finanziari concessi in attuazione delle intese e	Art. 1, comma 508, L. n. 232/2016	Il divieto permane fino all'adempimento

dei patti di solidarietà		
Mancata certificazione di un credito nei confronti delle PA	Art. 9, comma 3-bis, D.L. n. 185/2008	Il divieto permane fino all'adempimento
Presenza di stato di deficitarietà strutturale e di dissesto	Art. 243, comma 1, D.Lgs. 267/2000.	le assunzioni di personale sono sottoposte al controllo della Commissione per la stabilità finanziaria degli enti locali (COSFEL), presso il Ministero dell'Interno

Un ulteriore vincolo per gli enti locali è stato introdotto dalla Legge 183/2011 (Legge di Stabilità per il 2012) con riferimento alla spesa di personale flessibile. Tale legge prevede l'impossibilità di avvalersi di personale a tempo determinato, con convenzioni e per contratti di collaborazione coordinata e continuativa e dall'altro, per contratti di formazione-lavoro, rapporti formativi, somministrazione di lavoro, nonché di lavoro accessorio, oltre il limite del 50% della spesa sostenuta per le stesse finalità nel 2009. Il predetto limite può essere superato a determinate condizioni, rimanendo comunque il limite di spesa complessiva sostenuta nel 2009. L'art. 16, comma 1-quater, del D.L. n. 113/2016 convertito con modificazioni nella Legge n. 160/2016, nel modificare l'art. 9, comma 28, del D.L. n. 78/2010, convertito con modificazioni nella Legge n. 122/2010 e ss.mm.ii., stabilisce l'esclusione delle spese sostenute per le assunzioni a tempo determinato ai sensi dell'articolo 110, comma 1, del D.Lgs. n. 267/2000 e ss.mm.ii. dalle limitazioni previste dal predetto comma. Il medesimo decreto ha inoltre abrogato la lettera a) dell'art. 1, comma 557, della Legge n. 296/2006, ovvero l'obbligo di riduzione della percentuale tra le spese di personale e le spese correnti.

Il D.L. n. 50/2017, all'art. 22 ha disposto che, i comuni, in deroga a quanto disposto dall'articolo 9, comma 28, del decreto-legge 31 maggio 2010, n. 78, possono procedere ad assunzioni di personale con contratto di lavoro a tempo determinato a carattere stagionale, a condizione che i relativi oneri siano integralmente a carico di risorse, già incassate nel bilancio dei comuni, derivanti da contratti di sponsorizzazione ed accordi di collaborazione con soggetti privati e che le assunzioni siano finalizzate esclusivamente alla fornitura di servizi aggiuntivi rispetto a quelli ordinari, di servizi pubblici non essenziali o di prestazioni verso terzi paganti non connessi a garanzia di diritti fondamentali.

La legge di stabilità per il 2016 (Legge n. 208/2015) ha introdotto pesanti vincoli in materia di copertura dei posti relativi alle posizioni dirigenziali (indisponibilità dei posti vacanti alla data del 15/10/2015 e divieto di copertura dei medesimi posti, obbligo di provvedere alla ricognizione delle proprie dotazioni organiche dirigenziali secondo i rispettivi ordinamenti (ovvero in sede di programmazione del fabbisogno di personale), nonché al riordino delle competenze degli uffici dirigenziali, eliminando eventuali duplicazioni).

L'art. 22 comma 5 del D.L. 50/2017 prevede che il divieto di assumere a tempo indeterminato di cui art.1, comma 420, lettera c), legge 23 dicembre 2014, n. 190, non si applichi per la copertura delle posizioni dirigenziali che richiedono professionalità tecniche e tecnico-finanziarie e contabili e non fungibili delle province delle regioni a statuto ordinario in relazione allo svolgimento delle funzioni fondamentali previste dall'articolo 1, commi 85 e 86, della legge 7 aprile 2014, n. 56.

Ancora il D. Lgs. 75/2017 "Modifiche e integrazioni al decreto legislativo 30 marzo 2001, n. 165, ai sensi degli articoli 16, commi 1, lettera a), e 2, lettere b), c), d) ed e) e 17, comma 1, lettere a), c), e), f), g), h), l) m), n), o), q), r), s) e z), della legge 7 agosto 2015, n. 124, in materia di riorganizzazione delle amministrazioni pubbliche", all'art. 20 disciplina, recentemente modificato dalla Legge di bilancio 2018 (L. 205/2017), tra gli altri, il superamento del precariato nelle pubbliche amministrazioni attraverso il piano straordinario di assunzioni di personale non dirigenziale per il triennio 2018-2020, indicando vincoli e modalità di attuazione del medesimo piano.

In particolare la norma in questione prevede la possibilità di stabilizzare personale assunto a tempo determinato con almeno tre anni di servizio al 31/12/2017, anche non continuativi, negli ultimi otto, che sia in servizio alla data di stabilizzazione e che sia stato reclutato con procedure concorsuali. Tale personale può essere assunto anche presso l'amministrazione cui la funzione per la quale il dipendente viene assunto è stata conferita.

L'art. 16 comma 5 del D.L. 91/2017 prevede che negli anni 2018 e 2019, i comuni i comuni che accolgono richiedenti protezione internazionale (SPRAR) possono innalzare del 10 per cento, a valere sulle risorse disponibili nei rispettivi bilanci, il limite di spesa di cui all'articolo 9, comma 28, del decreto-legge 31 maggio 2010, n. 78, convertito, con modificazioni, dalla legge 30 luglio 2010, n. 122, con riferimento ai rapporti di lavoro flessibile esclusivamente finalizzati a garantire i servizi e le attività strettamente funzionali all'accoglienza e all'integrazione dei migranti. Le risorse corrispondenti a detta spesa non

concorrono all'ammontare delle risorse previste per i contratti di lavoro flessibile utilizzabili per le procedure di cui all'articolo 20 del decreto legislativo 25 maggio 2017, n. 75.

Il comma 200 dell'art. 1 della Legge 205/2017 prevede che, al fine di garantire il servizio sociale professionale come funzione fondamentale dei comuni e, contestualmente, i servizi di cui all'articolo 7, comma 1, del decreto legislativo 15 settembre 2017, n. 147, a valere e nei limiti di un terzo delle risorse di cui all'articolo 7, comma 3, del medesimo decreto legislativo attribuite a ciascun ambito territoriale, possono essere effettuate assunzioni di assistenti sociali con rapporto di lavoro a tempo determinato, fermo restando il rispetto degli obiettivi del pareggio di bilancio, in deroga ai vincoli di contenimento della spesa di personale di cui:

- all'articolo 9, comma 28, del D.L. n. 78 2010 (tetto spesa lavoro flessibile);
- e all'articolo 1, commi 557 e 562, della legge n. 296/2006 (tetto spesa personale).

Infine il comma 1148 dell'art. 1 della Legge di bilancio 2018 (L. 205/2017) prevede la proroga delle graduatorie per l'assunzione presso le pubbliche amministrazioni.

In data 21 maggio 2018 è stato definitivamente sottoscritto, dopo aver ottenuto l'approvazione della Corte dei Conti il 15 maggio 2018, il contratto collettivo nazionale del lavoro del comparto Regioni Autonomie locali, dopo ormai oltre 8 anni di totale blocco.

Il divieto di stipulare contratti di collaborazione coordinata e continuativa, previsto dall'articolo 7, comma 5-bis, del decreto legislativo n. 165 del 2001, introdotto dal D.Lgs. 25 maggio 2017, n. 75, è stato rinviato al 01/01/2019 (articolo 22, comma 8, modificato dall'art. 1 comma 1148 lettera h).

Il quadro generale, sommariamente descritto sopra, impone dunque all'Amministrazione Comunale da un lato la definizione di un ruolo che la metta nelle condizioni di sostenere e perseguire i propri obiettivi strategici e, dall'altro, necessariamente, una progettazione organizzativa coerente con la propria strategia e che possa far leva sulla valorizzazione delle proprie risorse umane, sull'ascolto delle persone e sulla motivazione e sull'aggiornamento continuo delle competenze rispetto alle nuove esigenze e richieste del contesto.

Alla luce di tali interventi normativi in materia di personale, la politica in tale ambito è stata esplicitata nelle seguenti deliberazioni di Giunta comunale:

- n. 254 del 29.09.2017 "MODIFICA PIANO OCCUPAZIONALE 2017 E PROGRAMMAZIONE FABBISOGNO PERSONALE 2018/2020".

Nella relazione della Giunta al Rendiconto sono stati illustrati i risultati della gestione del personale nell'anno 2017 e si seguito si riportano in sintesi i contenuti.

I dati di seguito riportati tengono conto anche della spesa di personale dell'Unione dei Comuni del Miranese di cui il Comune di Martellago deve farsi carico, che per il 2017 è calcolata su quella effettivamente sostenuta e ripartita mentre per gli anni successivi, per il momento, corrisponde ai trasferimenti :

Periodo considerato	Rapporto: spesa personale/spesa corrente	Spesa di personale soggetta ai limiti	Margine di spesa di personale rispetto alla media del triennio 2011-2013
2011	32,63%	2.870.399,99	= = =
2012	32,96%	2.865.757,83	= = =
2013	24,73%	2.846.664,34	= = =
2011-2013	30,11% (media)	2.860.940,72 (media)	= = =
2017	23,18%	2.782.898,77	78.040,95

Di seguito viene esplicitato il calcolo delle componenti rilevanti della spesa del personale, al netto delle componenti escluse, come da indicazioni della deliberazione n. 2/2010 Corte dei Conti,. Per omogeneità nella comparazione dei dati i prospetti sottostanti sono comprensivi delle spese relative al personale dipendente confluito in Unione dei Comuni del Miranese.

CALCOLO DELLA SPESA PER IL PERSONALE 2017

COMPONENTI CONSIDERATE PER LA DETERMINAZIONE DEL TETTO DI SPESA			IMPEGNI 2017 (da rendiconto) €	IMPEGNI 2017 (comunicati da Unione) €
1	Totale Macroaggregato 101 - Personale	+	2.564.330,63	
di cui	Retribuzioni lorde (trattamento fisso ed accessorio) del personale con contratto di lavoro a tempo indeterminato e determinato		1.988.399,08	
	Oneri riflessi a carico del datore di lavoro per contributi obbligatori		566.269,78	
	Oneri per il nucleo familiare, buoni pasto (se contabilizzati nel macroaggregato 101) e spese per equo indennizzo		9.661,77	
	Spese sostenute dall'Ente per il personale in convenzione (ai sensi degli artt. 13 e 14 del CCNL 22.01.2004) per la quota parte della spesa effettivamente sostenuta			
	Spese per gli incarichi ex artt. 90 e 110, commi 1 e 2, del TUEL			
	Spese per il personale con contratti di formazione e lavoro			
	Spese per personale utilizzato, senza estinzione del rapporto di pubblico impiego, in strutture e organismi variamente denominati, partecipati o comunque facenti capo all'ente (compresi i Consorzi, le Comunità Montane e le Unioni di Comuni)			
	Spese per collaborazioni coordinate e continuative, altre forme di lavoro flessibile (es. interinali, tirocini, ecc.), con convenzioni, LSU, buoni lavoro art. 70 D.lgs. 276/2003 (se contabilizzate nel macroaggregato 101)			
	rimborsi pagati ad altre Amministrazioni per personale comandato (se contabilizzate nel macroaggregato 101)			
	Spese derivanti dai rinnovi contrattuali in corso (capp. 36200 e 36201)			0,00
Altre spese di personale contabilizzate nel macroaggregato 101 (ad es. rimborsi per missioni, spese di formazione, ecc.)				

2	Totale Macroaggregato 103 (e 109 per Cap. 14300) - Personale	+	47.454,56	
di cui	Spese per collaborazioni coordinate e continuative			
	Spese per altre forme di lavoro flessibile (es. interinali, tirocini, ecc.), con convenzioni (cap. 377000 Somministrazione Lavoro, cap. 14300 "Rimborsi per spese di personale" Comune di Pordenone distacco parziale Gabbia V.)		1.200,00	
	Spese per LSU e buoni lavoro art. 70 D.lgs. 276/2003			
	Altre spese (cap. 14201 missioni)		2.233,00	
	Altre spese (cap. 38500 formazione)		18.204,60	
	Altre spese (cap. 39005 mensa)		25.816,96	
3	IRAP (stampe contabili del 19/02/2018)	+	165.304,60	
	Somme reimpegnate, di competenza anni precedenti, per riaccertamento residui ex D.lgs. n. 118/2011 (FPV)	-	139.115,45	
TOTALE PARZIALE COMPONENTI SPESA PERSONALE CONTABILIZZATE NELLE SPESE CORRENTI			2.637.974,34	394.947,13
4	Altre spese non contabilizzate nelle spese correnti (ad es. spese elettorali richieste a rimborso allo Stato o ad altri Enti pubblici, spese per censimento ISTAT se contabilizzate a partita di giro)	+		
TOTALE SPESA DI PERSONALE			2.637.974,34	394.947,13
COMPONENTI ESCLUSE:			IMPEGNI 2017 (da rendiconto) €	IMPEGNI 2017 (comunicati da Unione) €
5	Spese derivanti dai rinnovi contrattuali pregressi (diff. IVC € 3.494,76 +aumenti contrattuali Segretario per applicazione CCNL € 3.193,28)	-	6.688,04	
6	Spese per rinnovi contrattuali in corso (cap. 36200)	-	0,00	
7	Costo personale comandato ad altre Amministrazioni: Segretario in convenzione € 41.326,22 a carico Comune di Mirano + € 10.331,55 a carico Comune di Morgano + € 1.133,00 per eventuali rimborsi spese viaggio esenti Capitolo Entrata 56301 (somme accertate)	-	52.790,77	
8	Spese per retribuzioni lavoratori categorie protette per la quota d'obbligo	-	92.854,84	

9	Spese per la formazione del personale (cap. 38500)	-	18.204,60	
10	Rimborsi per missioni (cap. 14201)	-	2.233,00	
11	Spese personale il cui costo sia a carico di finanziamenti comunitari o privati	-		
12	Spese per compensi lavoro straordinario ed altri oneri per attività elettorale a carico dello Stato (della Regione o della Provincia) cap. 73606	-	8.821,58	
13	Spese di personale per l'esecuzione di operazioni censuarie degli Enti individuati nel Piano Generale di Censimento nei limiti delle risorse trasferite dall'ISTAT (D.L. 78/2010, art. 50, commi 2 e 7)	-		
14	Spese di personale trasferito dalle Regioni o dallo Stato per l'esercizio di funzioni delegate	-		
15	Spese per assunzioni stagionali a progetto finalizzate al miglioramento della circolazione stradale e finanziate con i proventi delle violazioni al codice della strada (Circolare Min. Interno FL 05/2007)	-		
16	Spese per assunzioni in deroga ai sensi dell'art. 3, comma 120, della Legge 244/2007 (effettuate prima del 31/05/2010)	-		
17	Spese per incentivi al personale per progettazione opere pubbliche, ICI, Condoni, Avvocatura (ICI cap. 52600/2017 € 10.000,00 - non prevista esclusione delle somme di € 1.134,13 previste Progettazione capitolo 181501/2017 € 1.134,13)	-	10.000,00	
18	Diritti di Rogito per il Segretario Generale	-	1.574,85	
19	Oneri riflessi relativi alle spese di cui ai punti precedenti	-	46.339,63	
di cui	Oneri Riflessi relativi al punto 5 (estratti dal quadro della spesa di personale 2017)		2.047,42	
	Oneri Riflessi relativi al punto 6 (cap. 36201)		0,00	
	Oneri Riflessi relativi al punto 7 (estratti dal quadro della spesa di personale 2017) Capitolo Entrata 56301		13.660,29	
	Oneri Riflessi relativi al punto 8 (estratti dal quadro della spesa di personale 2017)		25.372,40	
	Oneri riflessi relativi al punto 12 (cap. 73607)		2.099,52	
	Oneri riflessi relativi al punto 17 (capp. 52601)		2.380,00	
	Oneri riflessi relativi al punto 18 (cap. 12800)		780,00	
20	IRAP relativa alle spese di cui ai punti precedenti	-	8.348,94	

di cui	IRAP relativa al punto 5		568,48	
	IRAP relativa al punto 6		0,00	
	IRAP relativa al punto 7 (estratti dal quadro della spesa di personale 2017) Capitolo Entrata 56301		4.395,51	
	IRAP relativa al punto 8 (solo per n. 1 dipendente cat. protetta non disabile)		1.651,26	
	IRAP relativa al punto 12		749,83	
	IRAP relativa al punto 17		850,00	
	IRAP relativa al punto 18		133,86	
21	Oneri a carico del datore di lavoro per adesione al Fondo Perseo/Sirio da parte di alcuni dipendenti (delibera Corte dei Conti Piemonte n. 380/2013)	-		
22	Spese per il personale delle Province e città Metropolitane ricollocato ai sensi dell'art. 1, comma 424, della L. n. 190/2014 compresi oneri riflessi e IRAP	-		
TOTALI COMPONENTI ESCLUSE:			247.856,25	0,00
COMPONENTI ASSOGGETTATE AL LIMITE DI SPESA:			2.390.118,09	392.780,68
SPESE CORRENTI (Impegni Titolo I € 12.858.908,78 - FPV in entrata € 139.115,45 + FPV in uscita € 141.325,25)			12.861.118,58	
RAPPORTO SPESA PERSONALE / SPESA CORRENTE (%)			23,58	%

MEDIA DEL TRIENNIO 2011 -2013	2.860.940,72
L'ente rispetta il vincolo relativo al contenimento della spesa di personale (in termini assoluti)?	SI
Margine di spesa ancora sostenibile nel 2017	78.040,95

CALCOLO DELLA SPESA PER IL PERSONALE 2018

- verifica in sede di programmazione fabbisogno 2019-2021 (dati da Assestamento di bilancio 2018) -

COMPONENTI CONSIDERATE PER LA DETERMINAZIONE DEL TETTO DI SPESA		STANZIAMENTI 2018 €	Spesa personale trasferita all'Unione (certificazione inviata all'Unione a giugno 2015) €
1	Totale Macroaggregato 101 - Personale (Stampe contabili del 02 e 03.07.2018)	2.674.611,80	381.172,02
di cui	Retribuzioni lorde (trattamento fisso ed accessorio) del personale con contratto di lavoro a tempo indeterminato e determinato	2.019.678,37	297.020,69
	Oneri riflessi a carico del datore di lavoro per contributi obbligatori	577.450,03	82.829,05
	Oneri per il nucleo familiare, buoni pasto (se contabilizzati nel macroaggregato 101) e spese per equo indennizzo	11.183,40	1.322,28
	Spese sostenute dall'Ente per il personale in convenzione (ai sensi degli artt. 13 e 14 del CCNL 22.01.2004) per la quota parte della spesa effettivamente sostenuta		
	Spese per gli incarichi ex artt. 90 e 110, commi 1 e 2, del TUEL		
	Spese per il personale con contratti di formazione e lavoro		
	Spese per personale utilizzato, senza estinzione del rapporto di pubblico impiego, in strutture e organismi variamente denominati, partecipati o comunque facenti capo all'ente (compresi i Consorzi, le Comunità Montane e le Unioni di Comuni)		
	Spese per collaborazioni coordinate e continuative, altre forme di lavoro flessibile (es. interinali, tirocini, ecc.), con convenzioni, LSU, buoni lavoro art. 70		

	D.lgs. 276/2003 (se contabilizzate nel macroaggregato 101)			
	rimborsi pagati ad altre Amministrazioni per personale comandato (se contabilizzate nel macroaggregato 101)			
	Spese derivanti dai rinnovi contrattuali in corso (capp. 36200-36201 e quota parte cap. 36500 pari ad € 1.300,00)		66.300,00	
	Altre spese di personale contabilizzate nel macroaggregato 101 (ad es. rimborsi per missioni, spese di formazione, ecc.)			
2	Totale Macroaggregato 103 - Personale (Stampe contabili del 02 e 03.07.2018)	+	47.442,61	
di cui	Spese per collaborazioni coordinate e continuative			
	Spese per altre forme di lavoro flessibile (es. interinali, tirocini, ecc.), con convenzioni (cap. 37700 Somministrazione Lavoro)		9.300,00	
	Spese per LSU e buoni lavoro art. 70 D.lgs. 276/2003			
	Altre spese (cap. 14201 missioni)		2.233,00	
	Altre spese (cap. 38500 formazione)		14.637,61	
	Altre spese (cap. 39005 mensa)		21.272,00	
3	IRAP (Stampe contabili del 02 e 03.07.2018)	+	180.000,00	25.399,57
	Somme reimpegnate, di competenza anni precedenti, per riaccertamento residui ex D.lgs. n. 118/2011 (FPV)	-	141.325,25	
TOTALE PARZIALE COMPONENTI SPESA PERSONALE CONTABILIZZATE NELLE SPESE CORRENTI			2.760.729,16	406.571,59
4	Altre spese non contabilizzate nelle spese correnti (ad es. spese elettorali richieste a rimborso allo Stato o ad altri Enti pubblici, spese per censimento ISTAT se contabilizzate a partita di giro)	+		
TOTALE SPESA DI PERSONALE			2.760.729,16	406.571,59

COMPONENTI ESCLUSE:			STANZIAMENTI 2018 €	Spesa personale trasferita all'Unione (certificazione inviata all'Unione a giugno 2015) €
5	Spese derivanti dai rinnovi contrattuali pregressi	-		
6	Spese per rinnovi contrattuali in corso (cap. 36200)	-	50.000,00	
6.1	Spesa applicazione CCNL 2018 a regime da giugno a dicembre 2018	-	40.553,96	
7	Costo personale comandato ad altre Amministrazioni: Segretario in convenzione € 41.326,22 a carico Comune di Mirano + € 10.331,55 a carico Comune di Morgano + € 2.542,57 per eventuali rimborsi spese viaggio esenti Capitolo Entrata 56301	-	54.200,34	
8	Spese per retribuzioni lavoratori categorie protette per la quota d'obbligo	-	90.739,13	
9	Spese per la formazione del personale (cap. 38500)	-	14.637,61	
10	Rimborsi per missioni (cap. 14201)	-	2.233,00	
11	Spese personale il cui costo sia a carico di finanziamenti comunitari o privati	-		
12	Spese per compensi lavoro straordinario ed altri oneri per attività elettorale a carico dello Stato (della Regione o della Provincia) cap. 73606	-	10.206,83	
13	Spese di personale per l'esecuzione di operazioni censuarie degli Enti individuati nel Piano Generale di Censimento nei limiti delle risorse trasferite dall'ISTAT (D.L. 78/2010, art. 50, commi 2 e 7) cap. 73507	-	4.656,00	
14	Spese di personale trasferito dalle Regioni o dallo Stato per l'esercizio di funzioni delegate	-		
15	Spese per assunzioni stagionali a progetto finalizzate al miglioramento della circolazione stradale e finanziate con i proventi delle violazioni al codice della strada (Circolare Min. Interno FL 05/2007)	-		

16	Spese per assunzioni in deroga ai sensi dell'art. 3, comma 120, della Legge 244/2007 (effettuate prima del 31/05/2010)	-			
17	Spese per incentivi al personale per progettazione opere pubbliche, ICI, Condoni, Avvocatura (Progettazione capitolo 181501/2017 € 0 e ICI cap. 52600/2017 € 3.000,00)	-	3.000,00		
18	Diritti di Rogito per il Segretario Generale (cap. 16500)	-	5.400,00		
19	Oneri riflessi relativi alle spese di cui ai punti precedenti	-	74.459,56		
di cui	Oneri Riflessi relativi al punto 5 (estratti dal quadro della spesa di personale 2018)				
	Oneri Riflessi relativi al punto 6 (cap. 36201 e quota parte cap. 36500 per € 1.300,00)		16.300,00		
	Oneri Riflessi relativi al punto 6.1 (v. capitoli oneri su stipendi)		13.549,88		
	Oneri Riflessi relativi al punto 7 (estratti dal quadro della spesa di personale 2018) Capitolo Entrata 56301		13.660,29		
	Oneri Riflessi relativi al punto 8 (estratti dal quadro della spesa di personale 2018)		25.048,17		
	Oneri riflessi relativi al punto 12 (cap. 73607)		2.429,22		
	Oneri riflessi relativi al punto 13 (cap. 73508)		1.568,00		
	Oneri riflessi relativi al punto 17 (capp. 52601 e 181502)		714,00		
	Oneri riflessi relativi al punto 18 (cap. 12800)		1.190,00		
20	IRAP relativa alle spese di cui ai punti precedenti	-	15.024,11		
di cui	IRAP relativa al punto 5		0,00		
	IRAP relativa al punto 6 (imp. n. 751)		3.815,20		
	IRAP relativa al punto 6.1 (imp. provvisorio n. 757)		3.184,80		
	IRAP relativa al punto 7 (estratti dal quadro della spesa di personale 2018) Capitolo Entrata 56301		4.395,51		
	IRAP relativa al punto 8 (solo per n. 1 dipendente cat. protetta non disabile)		1.651,26		
	IRAP relativa al punto 12 (cap. 73607)		867,58		

	IRAP relativa al punto 13 (cap. 73508)		395,76	
	IRAP relativa al punto 17 (cap. 181502)		255,00	
	IRAP relativa al punto 18		459,00	
21	Oneri a carico del datore di lavoro per adesione al Fondo Perseo/Sirio da parte di alcuni dipendenti (delibera Corte dei Conti Piemonte n. 380/2013)	-		
22	Spese per il personale delle Province e città Metropolitane ricollocato ai sensi dell'art. 1, comma 424, della L. n. 190/2014 compresi oneri riflessi e IRAP	-		
TOTALI COMPONENTI ESCLUSE:			365.110,54	0,00
COMPONENTI ASSOGGETTATE AL LIMITE DI SPESA:			2.395.618,62	406.571,59
SPESA DI PERSONALE 2018 ASSOGGETTATA AL LIMITE (COMUNE + SPESA UNIONE DEI COMUNI)			<u>2.802.190,21</u>	
SPESE CORRENTI (Stanziamenti Titolo I - FPV in entrata € 141.325,25)			13.935.856,11	
RAPPORTO SPESA PERSONALE / SPESA CORRENTE (%)			22,73	%

MEDIA DEL TRIENNIO 2011 -2013	2.860.940,72
L'ente rispetta il vincolo relativo al contenimento della spesa di personale (in termini assoluti)?	SI
Margine di spesa ancora sostenibile nel 2018	58.749,51

Con proposta di deliberazione di Giunta Comunale n. 232 del 17/08/2018 è stato approntato il fabbisogno di personale per il triennio 2019/2021, come proposto dal Segretario Comunale, che si sostanzia nella sostituzione nel 2019 del personale che cesserà nel corso dell'anno 2018, con la previsione di una parziale revisione della dotazione organica.

CALCOLO DELLA SPESA PER IL PERSONALE 2019/2020/2021

COMPONENTI CONSIDERATE PER LA DETERMINAZIONE DEL TETTO DI SPESA			STANZIAMENTI 2019/2020/2021 €	Spesa personale trasferita all'Unione (certificazione inviata all'Unione a giugno 2015) €
1	Totale Macroaggregato 101 - Personale (Stampe contabili del 02 e 03.07.2018)	+	2.468.518,99	381.172,02
di cui	Retribuzioni lorde (trattamento fisso ed accessorio) del personale con contratto di lavoro a tempo indeterminato e determinato *		1.909.169,81	297.020,69
	Oneri riflessi a carico del datore di lavoro per contributi obbligatori		548.165,78	82.829,05
	Oneri per il nucleo familiare, buoni pasto (se contabilizzati nel macroaggregato 101) e spese per equo indennizzo		11.183,40	1.322,28
	Spese sostenute dall'Ente per il personale in convenzione (ai sensi degli artt. 13 e 14 del CCNL 22.01.2004) per la quota parte della spesa effettivamente sostenuta			
	Spese per gli incarichi ex artt. 90 e 110, commi 1 e 2, del TUEL			
	Spese per il personale con contratti di formazione e lavoro			
	Spese per personale utilizzato, senza estinzione del rapporto di pubblico impiego, in strutture e organismi variamente denominati, partecipati o comunque facenti capo all'ente (compresi i Consorzi, le Comunità Montane e le Unioni di Comuni)			

	Spese per collaborazioni coordinate e continuative, altre forme di lavoro flessibile (es. interinali, tirocini, ecc.), con convenzioni, LSU, buoni lavoro art. 70 D.lgs. 276/2003 (se contabilizzate nel macroaggregato 101)			
	rimborsi pagati ad altre Amministrazioni per personale comandato (se contabilizzate nel macroaggregato 101)			
	Spese derivanti dai rinnovi contrattuali in corso (capp. 36200 e 36201)			
	Altre spese di personale contabilizzate nel macroaggregato 101 (ad es. rimborsi per missioni, spese di formazione, ecc.)			
2	Totale Macroaggregato 103 - Personale (Stampe contabili del 02 e 03.07.2018)	+	47.442,61	
di cui	Spese per collaborazioni coordinate e continuative			
	Spese per altre forme di lavoro flessibile (es. interinali, tirocini, ecc.), con convenzioni (cap. 377000 Somministrazione Lavoro)		9.300,00	
	Spese per LSU e buoni lavoro art. 70 D.lgs. 276/2003			
	Altre spese (cap. 14201 missioni)		2.233,00	
	Altre spese (cap. 38500 formazione)		14.637,61	
	Altre spese (cap. 39005 mensa)		21.272,00	
3	IRAP (Stampe contabili del 05.07.2018)	+	173.000,00	25.399,57
	Somme reimpegnate, di competenza anni precedenti, per riaccertamento residui ex D.lgs. n. 118/2011 (FPV)	-		
TOTALE PARZIALE COMPONENTI SPESA PERSONALE CONTABILIZZATE NELLE SPESE CORRENTI			2.688.961,60	406.571,59
4	Altre spese non contabilizzate nelle spese correnti (ad es. spese elettorali richieste a rimborso allo Stato o ad altri Enti pubblici, spese per censimento ISTAT se contabilizzate a partita di giro)	+		
TOTALE SPESA DI PERSONALE			2.688.961,60	406.571,59
COMPONENTI ESCLUSE:			STANZIAMENTI 2019/2020/2021 €	Spesa personale trasferita all'Unione (certificazione inviata all'Unione a giugno 2015) €

5	Spese derivanti dai rinnovi contrattuali pregressi	-		
6	Spese per rinnovi contrattuali in corso (cap. 36200)	-		
7	Costo personale comandato ad altre Amministrazioni: Segretario in convenzione € 41.326,22 a carico Comune di Mirano + € 10.331,55 a carico Comune di Morgano + € 2.542,57 per eventuali rimborsi spese viaggio esenti Capitolo Entrata 56301	-	54.200,34	
8	Spese per retribuzioni lavoratori categorie protette per la quota d'obbligo	-	99.823,20	
9	Spese per la formazione del personale (cap. 38500)	-	14.637,61	
10	Rimborsi per missioni (cap. 14201)	-	2.233,00	
11	Spese personale il cui costo sia a carico di finanziamenti comunitari o privati	-		
12	Spese per compensi lavoro straordinario ed altri oneri per attività elettorale a carico dello Stato (della Regione o della Provincia) cap. 73606	-	15.000,00	
13	Spese di personale per l'esecuzione di operazioni censuarie degli Enti individuati nel Piano Generale di Censimento nei limiti delle risorse trasferite dall'ISTAT (D.L. 78/2010, art. 50, commi 2 e 7) cap. 73507	-	4.656,00	
14	Spese di personale trasferito dalle Regioni o dallo Stato per l'esercizio di funzioni delegate	-		
15	Spese per assunzioni stagionali a progetto finalizzate al miglioramento della circolazione stradale e finanziate con i proventi delle violazioni al codice della strada (Circolare Min. Interno FL 05/2007)	-		
16	Spese per assunzioni in deroga ai sensi dell'art. 3, comma 120, della Legge 244/2007 (effettuate prima del 31/05/2010)	-		
17	Spese per incentivi al personale per progettazione opere pubbliche, ICI, Condoni, Avvocatura (Progettazione capitolo 181501 € 3.000,00, + ICI cap. 52600 € 3.000,00)	-	6.000,00	
18	Diritti di Rogito per il Segretario Generale (capitolo 16500)	-	5.400,00	
19	Oneri riflessi relativi alle spese di cui ai punti precedenti	-	50.859,43	
di cui	Oneri Riflessi relativi al punto 5 (estratti dal quadro della spesa di personale 2017)			
	Oneri Riflessi relativi al punto 6 (cap. 36201)			
	Oneri Riflessi relativi al punto 7 (estratti dal quadro della spesa di personale 2017) Capitolo Entrata 56301		13.660,29	

	Oneri Riflessi relativi al punto 8 (estratti dal quadro della spesa di personale 2019)		27.727,14	
	Oneri riflessi relativi al punto 12 (cap. 73607)		5.000,00	
	Oneri riflessi relativi al punto 13 (cap. 73508)		1.568,00	
	Oneri riflessi relativi al punto 17 (capp. 52601 e 181502)		1.714,00	
	Oneri riflessi relativi al punto 18 (cap. 12800)		1.190,00	
20	IRAP relativa alle spese di cui ai punti precedenti	-	8.290,77	
di cui	IRAP relativa al punto 5		0,00	
	IRAP relativa al punto 6		0,00	
	IRAP relativa al punto 7 (estratti dal quadro della spesa di personale 2019/2020) Capitolo Entrata 56301		4.395,51	
	IRAP relativa al punto 8 (solo per n. 1 dipendente cat. protetta non disabile)		1.651,26	
	IRAP relativa al punto 12		1.275,00	
	IRAP relativa al punto 17		510,00	
	IRAP relativa al punto 18		459,00	
21	Oneri a carico del datore di lavoro per adesione al Fondo Perseo/Sirio da parte di alcuni dipendenti (delibera Corte dei Conti Piemonte n. 380/2013)	-		
22	Spese per il personale delle Province e città Metropolitane ricollocato ai sensi dell'art. 1, comma 424, della L. n. 190/2014 compresi oneri riflessi e IRAP	-		
TOTALI COMPONENTI ESCLUSE:			261.100,35	0,00
COMPONENTI ASSOGGETTATE AL LIMITE DI SPESA:			2.427.861,25	406.571,59
SPESA DI PERSONALE 2019/2020/2021 ASSOGGETTATA AL LIMITE (COMUNE + SPESA UNIONE DEI COMUNI)			<u>2.834.432,84</u>	
SPESE CORRENTI anno 2019 (Stanzamenti Titolo I - FPV in entrata € ...)			14.058.722,22	
RAPPORTO SPESA PERSONALE / SPESA CORRENTE (%)			22,02	%

MEDIA DEL TRIENNIO 2011 -2013	2.860.940,72
L'ente rispetta il vincolo relativo al contenimento della spesa di personale (in termini assoluti)?	SI
Margine di spesa ancora sostenibile nel 2019/2020/2021	26.506,88

* alla data del 5.7.2018 gli stanziamenti non prevedono gli adeguamenti previsti dal CCNL 21/5/2018 che non sono comunque assoggettati al limite di spesa

Programma delle acquisizioni delle stazioni appaltanti

L'art. 21 del D. Lgs. 50/2016 prevede che le Amministrazioni approvino il "Programma biennale degli acquisti di beni e servizi".

Il Decreto Ministeriale Infrastrutture e Trasporti in data 16.01.2018, pubblicato sulla G.U. n. 57 del 09.03.2018 con cui sono state approvate le schede, ha previsto l'adozione di tali modelli con decorrenza 2019-2020.

Detto programma è disciplinato dal comma 6 dell'art. 21 del D. Lgs. 50/2016, il quale recita:

"Il programma biennale di forniture e servizi e i relativi aggiornamenti annuali contengono gli acquisti di beni e di servizi di importo unitario stimato pari o superiore a 40.000 euro. Nell'ambito del programma, le amministrazioni aggiudicatrici individuano i bisogni che possono essere soddisfatti con capitali privati. Le amministrazioni pubbliche comunicano, entro il mese di ottobre, l'elenco delle acquisizioni di forniture e servizi d'importo superiore a 1 milione di euro che prevedono di inserire nella programmazione biennale al Tavolo tecnico dei soggetti di cui all'articolo 9, comma 2, del decreto-legge 24 aprile 2014, n. 66, convertito, con modificazioni, dalla legge 23 giugno 2014, n. 89, che li utilizza ai fini dello svolgimento dei compiti e delle attività ad esso attribuiti. Per le acquisizioni di beni e servizi informatici e di connettività le amministrazioni aggiudicatrici tengono conto di quanto previsto dall'articolo 1, comma 513, della legge 28 dicembre 2015, n. 208."

La Giunta Comunale, con deliberazione n. 220 del 08/08/2018, ha approvato tale programma relativo al biennio 2019/2020 e le relative schede, anch'esse redatte facendo riferimento al citato Decreto Ministeriale Infrastrutture e Trasporti in data 16.01.2018, da adottarsi a decorrere dall'anno 2019.

Di seguito si procede ad aggiornare la prima annualità del piano biennale 2018/2019:

AGGIORNAMENTO PROGRAMMA BIENNALE 2018/2019 DEGLI ACQUISTI DI BENI E SERVIZI											
ANNO	TIPOLOGIA SERVIZI/ FORNITURE	DESCRIZIONE	DURATA ANNI	RINNOVO ANNI	CODICE CPV	RUP	GARA DA AVVIARE NELL'ANNO	GARA AGGIUDICATA	IMPORTO COMPLESSIVO STIMATO	IMPORTO ANNUALE	RISORSE FINANZIARIE
	S/F		N. ANNI	N. ANNI		COGNOME	SI/NO	SI/NO	EURO		
2018	S	Assistenza domiciliare	2	2	85310000-5	Stradiotto	NO	SI	1.138.664,00	332.202,00	Proprie
2018	S	Progettualità a favore dei giovani , delle famiglie e della comunità *	1	1	85310000-5	Stradiotto	NO	NO	330.000,00	110.000,00	Proprie
2018	S	Concessione asilo comunale	2	2	85312110-3	Stradiotto	SI	SI	825.000,00	412.500,00	Proprie
2018	S	Trasporto scolastico	0,5	1	60130000-8	Stradiotto	NO	SI	203.000,00	135.333,34	Proprie
2018	S	Refezione scolastica	2	2	55524000-9	Stradiotto	NO	SI	3.037.440,00	759.360,00	Proprie

2018	S	Servizio gestione biblioteca	2	2	92511000-6	Stradiotto	NO	SI	562.320,00	140.580,00	Proprie
2018	S	Concessione servizio di riscossione e accertamento Imposta di Pubblicità, diritti sulle pubbliche affissioni e Tosap	4	4	79940000-5	Scroccaro	NO	SI	200.000,00	25.000,00	Proprie
2018	S	Concessione servizio riscossione coattiva entrate comunali	4	4	79940000	Favaron	NO	SI	600.000,00	75.000,00	Proprie
2018	S	Manutenzione del verde pubblico (GARA DA ESPLETARE DA PARTE DELLA STAZIONE UNICA APPALTANTE)	6	3	50870000-4	Callegher	SI	NO	3.000.000,00	500.000,00	Proprie
2018	S	Gestione dei cimiteri comunali (DA AFFIDARE IN HOUSE ALLA SOCIETA' PARTECIPATA VERITAS SPA)	5	0	98370000-7	Callegher	NO	NO	1.100.000,00	220.000,00	Proprie
2018	S	Pulizia Uffici Comunali e Palestre (GARA DA ESPLETARE DA PARTE DELLA STAZIONE UNICA APPALTANTE O, SE DISPONIBILE, ADESIONE A CONVENZIONE CONSIP O ALTRA CENTRALE DI COMMITTENZA)	6	3	98342000-2	Callegher	SI	NO	930.000,00	155.000,00	Proprie
2018	S	Servizio Calore -CONSIP-	5	0	71314200-4	Callegher	SI	NO	1.750.000,00	350.000,00	Proprie
2018	S	Servizio Connettività -CONSIP-	5	0	72400000-4	Callegher	SI	NO	378.000,00	76.000,00	Proprie
2018	S	Servizio Pubblica Illuminazione -CONSIP-	9	0	65310000	Callegher	NO	SI	3.876.155,08	417.380,00	Proprie
2018	F	Fornitura Energia Elettrica -CONSIP-	1	0	65310000-9	Callegher	SI	NO	131.260,00	131.260,00	Proprie

2018	S	Servizio relativo al ciclo dei rifiuti (SERVIZIO SVOLTO IN HOUSE DALLA SOCIETA' PARTECIPATA VERITAS SPA)	1	0	90500000-2	Callegher	NO	SI	2.631.123,66	2.631.123,66	Proprie
2018	S	CONCESSIONE SERVIZIO DI TESORERIA COMUNALE **	4	4	66600000-6	Scroccaro	NO	NO	120.000,00	15.000,00	Proprie

* GARA DA AVVIARE E AGGIUDICARE NEL 2019, PER QUATTRO ANNUALITA', EVENTUALMENTE PROROGABILI, PER ULTERIORI QUATTRO ANNUALITA' – E' STATA INSERITA NEL PROGRAMMA DEL BIENNIO 2019/2020

** GARA DA STRALCIARE DAL PROGRAMMA PERCHE' DI VALORE INFERIORE A € 40.000,00 E IN QUANTO ALLA DATA ODIERNA RISULTA ESSERE PRESENTE NEL MERCATO ELETTRONICO CONSIP L'INIZIATIVA "TESORERIE".

Piano delle alienazioni e valorizzazioni del patrimonio immobiliare

Al fine di procedere al riordino, alla gestione e alla valorizzazione del proprio patrimonio immobiliare l'ente, con apposita delibera dell'organo di governo, individua, redigendo apposito elenco, i singoli immobili di proprietà dell'ente. Tra questi devono essere individuati quelli non strumentali all'esercizio delle proprie funzioni istituzionali e quelli suscettibili di valorizzazione ovvero di dismissione. Sulla base delle informazioni contenute nell'elenco, deve essere predisposto il "Piano delle alienazioni e valorizzazioni patrimoniali" quale parte integrante del DUP.

La ricognizione degli immobili è operata sulla base, e nei limiti, della documentazione esistente presso i propri archivi e uffici.

L'iscrizione degli immobili nel piano determina una serie di effetti di natura giuridico – amministrativa previsti e disciplinati dalla legge.

In materia di acquisto di immobili pubblici, il DL 50/17 stabilisce che non si applica l'obbligo di dichiarare l'indispensabilità e l'indilazionabilità per gli acquisti di immobili pubblici finanziati con risorse del Cipe o cofinanziati dalla Ue, oppure dallo Stato o dalle regioni. In questi casi, non occorre neppure acquisire attestazione di congruità del prezzo da parte dell'agenzia del Demanio. Rimane comunque l'obbligo dell'attestazione della congruità del prezzo da parte dell'Agenzia del demanio di cui all'art. 12, comma 1-ter, del DL n. 98/2011.

La Giunta Comunale ha adottato la deliberazione n. 264 del 14.10.2017 con oggetto "Adozione piano delle alienazioni e valorizzazioni anno 2018", recepita dal Consiglio Comunale 51 del 22.12.2017 con oggetto "Approvazione piano alienazioni e valorizzazioni del patrimonio comunale – anno 2018").

Nel piano delle alienazioni per il bilancio 2018/2020 è stata inserita la previsione dell'alienazione della rete di distribuzione del gas naturale di proprietà comunale come meglio esplicitato nella parte descrittiva delle entrate di natura patrimoniale sulla quale si è già espressa la Giunta Comunale con deliberazione n. 138 del 17.05.2017, recepita dal Consiglio Comunale con deliberazione n. 26 del 28.06.2017.

Anno 2019		
Descrizione	Riferimenti catastali	Valore
<p>Il bene consiste nelle reti di distribuzione del gas combustibile realizzate a scomputo degli oneri di urbanizzazione nei piani di lottizzazione;</p> <p>Nel 2017 si è provveduto a stimare, mediante incarico affidato ad uno studio professionale, il valore delle reti gas di proprietà comunale realizzate principalmente nei piani di lottizzazione alla data del 31/12/2016. La relazione di stima è stata approvata con deliberazione di Giunta Comunale n. 138 del 17/05/2017.</p> <p>La valorizzazione del bene è stata effettuata, secondo i criteri del II D.M. 226/2011, al fine di ottenere il riconoscimento economico, previsto dalla normativa vigente, da parte del soggetto che risulterà vincitore della gara per lo svolgimento del servizio di distribuzione del gas combustibile. La gara è in</p>	<p>Le reti gas di proprietà Comunale sono individuati nell'inventario dei beni immobili del Comune di Martellago, con il relativo valore.</p>	<p>€ 566.699,74;</p>

<p>corso di espletamento da parte della Città Metropolitana di Venezia.</p> <p>L' importo sarà versato al Comune di Martellago dal soggetto che risulterà aggiudicatario della gara, che sarà gestita dalla Città Metropolitana di Venezia, per il servizio di distribuzione del gas metano. Non è possibile determinare l'annualità dell'effettivo introito del corrispettivo dell'alienazione del bene, in quanto le procedure della la gara, per l'affidamento del servizio di distribuzione del gas combustibile sopra descritta, sono ancora in corso di espletamento.</p>		
---	--	--

Anno 2020		
Descrizione	Riferimenti catastali	Valore

Anno 2021		
Descrizione	Riferimenti catastali	Valore

L'art. 7, comma 5 del D.L. n. 78/2015 prevede l'obbligo per il Comune di destinare il 10% dei proventi dalle alienazioni del patrimonio immobiliare all'estinzione anticipata dei propri mutui in via prioritaria e per la restante quota secondo quanto stabilito dal comma 433 dell'art. 1 della Legge n. 228/2012 che dispone l'obbligo di utilizzazione dei proventi da alienazione esclusivamente per la copertura di spese di investimento e in assenza di queste o per la parte eccedente, per la riduzione del debito.

PROSPETTI ENTRATA

**PROSPETTI SPESA
CON DETTAGLIO PER MISSIONE, PROGRAMMA, TITOLO E MACROAGGREGATO**



Prospetto Titolo e Tipologia

COMUNE DI MARTELLAGO

ENTRATE

Esercizio: 2019

TITOLO 1				
TIPOLOGIA		PREVISIONI ANNO 2019	PREVISIONI ANNO 2020	PREVISIONI ANNO 2021
Tipologia 101 Imposte, tasse e proventi assimilati	previsione di competenza	7.878.835,37	7.918.894,23	7.918.894,23
	previsione di cassa	13.372.798,96		
Tipologia 102 Tributi destinati al finanziamento della sanità (solo per le Regioni)	previsione di competenza	0,00	0,00	0,00
	previsione di cassa	0,00		
Tipologia 103 Tributi devoluti e regolati alle autonomie speciali (solo per le Regioni)	previsione di competenza	0,00	0,00	0,00
	previsione di cassa	0,00		
Tipologia 104 Compartecipazioni di tributi	previsione di competenza	0,00	0,00	0,00
	previsione di cassa	0,00		
Tipologia 301 Fondi perequativi da Amministrazioni Centrali	previsione di competenza	2.950.413,31	2.950.413,31	2.950.413,31
	previsione di cassa	3.945.841,56		
Tipologia 302 Fondi perequativi dalla Regione o Provincia autonoma (solo per Enti locali)	previsione di competenza	0,00	0,00	0,00
	previsione di cassa	0,00		
TOTALE TITOLO 1	previsione di competenza	10.829.248,68	10.869.307,54	10.869.307,54
	previsione di cassa	17.318.640,52		



Prospetto Titolo e Tipologia

COMUNE DI MARTELLAGO

ENTRATE

Esercizio: 2019

TITOLO 2				
TIPOLOGIA		PREVISIONI ANNO 2019	PREVISIONI ANNO 2020	PREVISIONI ANNO 2021
Tipologia 101	previsione di competenza	909.460,54	944.460,54	944.460,54
Trasferimenti correnti da Amministrazioni pubbliche	previsione di cassa	1.300.997,79		
Tipologia 102	previsione di competenza	0,00	0,00	0,00
Trasferimenti correnti da Famiglie	previsione di cassa	0,00		
Tipologia 103	previsione di competenza	0,00	0,00	0,00
Trasferimenti correnti da Imprese	previsione di cassa	0,00		
Tipologia 104	previsione di competenza	0,00	0,00	0,00
Trasferimenti correnti da Istituzioni Sociali Private	previsione di cassa	0,00		
Tipologia 105	previsione di competenza	4.500,00	4.500,00	4.500,00
Trasferimenti correnti dall'Unione europea e dal Resto del Mondo	previsione di cassa	4.500,00		
TOTALE TITOLO 2	previsione di competenza	913.960,54	948.960,54	948.960,54
	previsione di cassa	1.305.497,79		



Prospetto Titolo e Tipologia

COMUNE DI MARTELLAGO

ENTRATE

Esercizio: 2019

TITOLO 3				
TIPOLOGIA		PREVISIONI ANNO 2019	PREVISIONI ANNO 2020	PREVISIONI ANNO 2021
Tipologia 100 Vendita di beni e servizi e proventi derivanti dalla gestione dei beni	previsione di competenza	1.341.313,00	1.341.913,00	1.341.913,00
	previsione di cassa	2.269.211,70		
Tipologia 200 Proventi derivanti dall'attività di controllo e repressione delle irregolarità e degli illeciti	previsione di competenza	16.600,00	16.600,00	16.600,00
	previsione di cassa	86.770,16		
Tipologia 300 Interessi attivi	previsione di competenza	600,00	600,00	600,00
	previsione di cassa	600,70		
Tipologia 400 Altre entrate da redditi da capitale	previsione di competenza	0,00	0,00	0,00
	previsione di cassa	0,00		
Tipologia 500 Rimborsi e altre entrate correnti	previsione di competenza	380.842,84	390.842,84	390.842,84
	previsione di cassa	656.609,27		
TOTALE TITOLO 3	previsione di competenza	1.739.355,84	1.749.955,84	1.749.955,84
	previsione di cassa	3.013.191,83		



Prospetto Titolo e Tipologia

COMUNE DI MARTELLAGO

ENTRATE

Esercizio: 2019

TITOLO 4				
TIPOLOGIA		PREVISIONI ANNO 2019	PREVISIONI ANNO 2020	PREVISIONI ANNO 2021
Tipologia 100 Tributi in conto capitale	previsione di competenza	0,00	0,00	0,00
	previsione di cassa	0,00		
Tipologia 200 Contributi agli investimenti	previsione di competenza	0,00	0,00	0,00
	previsione di cassa	282.302,08		
Tipologia 300 Altri trasferimenti in conto capitale	previsione di competenza	0,00	0,00	0,00
	previsione di cassa	0,00		
Tipologia 400 Entrate da alienazione di beni materiali e immateriali	previsione di competenza	0,00	0,00	0,00
	previsione di cassa	34.308,09		
Tipologia 500 Altre entrate in conto capitale	previsione di competenza	1.140.500,00	1.140.500,00	1.140.500,00
	previsione di cassa	2.679.723,27		
TOTALE TITOLO 4	previsione di competenza	1.140.500,00	1.140.500,00	1.140.500,00
	previsione di cassa	2.996.333,44		



Prospetto Titolo e Tipologia

COMUNE DI MARTELLAGO

ENTRATE

Esercizio: 2019

TITOLO 5				
TIPOLOGIA		PREVISIONI ANNO 2019	PREVISIONI ANNO 2020	PREVISIONI ANNO 2021
Tipologia 100				
Alienazione di attività finanziarie	previsione di competenza	0,00	0,00	0,00
	previsione di cassa	0,00		
Tipologia 200				
Riscossione crediti di breve termine	previsione di competenza	0,00	0,00	0,00
	previsione di cassa	0,00		
Tipologia 300				
Riscossione crediti di medio-lungo termine	previsione di competenza	0,00	0,00	0,00
	previsione di cassa	0,00		
Tipologia 400				
Altre entrate per riduzione di attività finanziarie	previsione di competenza	0,00	0,00	0,00
	previsione di cassa	0,00		
TOTALE TITOLO 5	previsione di competenza	0,00	0,00	0,00
	previsione di cassa	0,00		



Prospetto Titolo e Tipologia

COMUNE DI MARTELLAGO

ENTRATE

Esercizio: 2019

TITOLO 6				
TIPOLOGIA		PREVISIONI ANNO 2019	PREVISIONI ANNO 2020	PREVISIONI ANNO 2021
Tipologia 100 Emissione di titoli obbligazionari	previsione di competenza	0,00	0,00	0,00
	previsione di cassa	0,00		
Tipologia 200 Accensione prestiti a breve termine	previsione di competenza	0,00	0,00	0,00
	previsione di cassa	0,00		
Tipologia 300 Accensione mutui e altri finanziamenti a medio lungo termine	previsione di competenza	0,00	0,00	0,00
	previsione di cassa	0,00		
Tipologia 400 Altre forme di indebitamento	previsione di competenza	0,00	0,00	0,00
	previsione di cassa	0,00		
TOTALE TITOLO 6	previsione di competenza	0,00	0,00	0,00
	previsione di cassa	0,00		



Prospetto Titolo e Tipologia

COMUNE DI MARTELLAGO

ENTRATE

Esercizio: 2019

TITOLO 7				
TIPOLOGIA		PREVISIONI ANNO 2019	PREVISIONI ANNO 2020	PREVISIONI ANNO 2021
Tipologia 100	previsione di competenza	500.000,00	500.000,00	500.000,00
Anticipazioni da istituto tesoriere/cassiere	previsione di cassa	500.000,00		
TOTALE TITOLO 7	previsione di competenza	500.000,00	500.000,00	500.000,00
	previsione di cassa	500.000,00		



Prospetto Titolo e Tipologia

COMUNE DI MARTELLAGO

ENTRATE

Esercizio: 2019

TITOLO 9				
TIPOLOGIA		PREVISIONI ANNO 2019	PREVISIONI ANNO 2020	PREVISIONI ANNO 2021
Tipologia 100 Entrate per partite di giro	previsione di competenza	2.560.000,00	2.560.000,00	2.560.000,00
	previsione di cassa	3.005.430,11		
Tipologia 200 Entrate per conto terzi	previsione di competenza	315.200,00	315.200,00	315.200,00
	previsione di cassa	414.714,61		
TOTALE TITOLO 9	previsione di competenza	2.875.200,00	2.875.200,00	2.875.200,00
	previsione di cassa	3.420.144,72		



Prospetto Missione Programma Titolo e Macroaggregato

COMUNE DI MARTELLAGO

SPESE

Esercizio: 2019

MISSIONE 1 PROGRAMMA 1 TITOLO 1				
MACROAGGREGATO		PREVISIONI ANNO 2019	PREVISIONI ANNO 2020	PREVISIONI ANNO 2021
Macroaggregato 101 Redditi da lavoro dipendente	previsione di competenza <i>di cui già impegnato</i> <i>di cui fondo pluriennale vincolato</i> previsione di cassa	0,00 0,00 0,00 0,00	0,00 0,00 0,00 0,00	0,00 0,00 0,00 0,00
Macroaggregato 102 Imposte e tasse a carico dell'ente	previsione di competenza <i>di cui già impegnato</i> <i>di cui fondo pluriennale vincolato</i> previsione di cassa	0,00 0,00 0,00 0,00	0,00 0,00 0,00 0,00	0,00 0,00 0,00 0,00
Macroaggregato 103 Acquisto di beni e servizi	previsione di competenza <i>di cui già impegnato</i> <i>di cui fondo pluriennale vincolato</i> previsione di cassa	141.700,33 0,00 0,00 141.700,33	141.700,33 0,00 0,00 141.700,33	141.700,33 0,00 0,00 141.700,33
Macroaggregato 104 Trasferimenti correnti	previsione di competenza <i>di cui già impegnato</i> <i>di cui fondo pluriennale vincolato</i> previsione di cassa	440,00 0,00 0,00 440,00	440,00 0,00 0,00 440,00	440,00 0,00 0,00 440,00
Macroaggregato 105 Trasferimenti di tributi (solo per le Regioni)	previsione di competenza <i>di cui già impegnato</i> <i>di cui fondo pluriennale vincolato</i> previsione di cassa	0,00 0,00 0,00 0,00	0,00 0,00 0,00 0,00	0,00 0,00 0,00 0,00
Macroaggregato 106 Fondi perequativi (solo per le Regioni)	previsione di competenza <i>di cui già impegnato</i> <i>di cui fondo pluriennale vincolato</i> previsione di cassa	0,00 0,00 0,00 0,00	0,00 0,00 0,00 0,00	0,00 0,00 0,00 0,00
Macroaggregato 107 Interessi passivi	previsione di competenza <i>di cui già impegnato</i> <i>di cui fondo pluriennale vincolato</i> previsione di cassa	0,00 0,00 0,00 0,00	0,00 0,00 0,00 0,00	0,00 0,00 0,00 0,00
Macroaggregato 108 Altre spese per redditi da capitale	previsione di competenza <i>di cui già impegnato</i> <i>di cui fondo pluriennale vincolato</i> previsione di cassa	0,00 0,00 0,00 0,00	0,00 0,00 0,00 0,00	0,00 0,00 0,00 0,00
Macroaggregato 109 Rimborsi e poste correttive delle entrate	previsione di competenza <i>di cui già impegnato</i> <i>di cui fondo pluriennale vincolato</i> previsione di cassa	0,00 0,00 0,00 0,00	0,00 0,00 0,00 0,00	0,00 0,00 0,00 0,00
Macroaggregato 110 Altre spese correnti	previsione di competenza <i>di cui già impegnato</i> <i>di cui fondo pluriennale vincolato</i> previsione di cassa	0,00 0,00 0,00 0,00	0,00 0,00 0,00 0,00	0,00 0,00 0,00 0,00
TOTALE MISSIONE 1 PROGRAMMA 1 TITOLO 1	previsione di competenza <i>di cui già impegnato</i> <i>di cui fondo pluriennale vincolato</i> previsione di cassa	142.140,33 0,00 0,00 142.140,33	142.140,33 0,00 0,00 142.140,33	142.140,33 0,00 0,00 142.140,33



Prospetto Missione Programma Titolo e Macroaggregato

COMUNE DI MARTELLAGO

SPESE

Esercizio: 2019

MISSIONE 1 PROGRAMMA 1 TITOLO 2				
MACROAGGREGATO		PREVISIONI ANNO 2019	PREVISIONI ANNO 2020	PREVISIONI ANNO 2021
Macroaggregato 201	previsione di competenza	0,00	0,00	0,00
Tributi in conto capitale a carico dell'ente	<i>di cui già impegnato</i>	<i>0,00</i>	<i>0,00</i>	<i>0,00</i>
	<i>di cui fondo pluriennale vincolato</i>	<i>0,00</i>	<i>0,00</i>	<i>0,00</i>
	previsione di cassa	0,00		
Macroaggregato 202	previsione di competenza	0,00	0,00	0,00
Investimenti fissi lordi e acquisto di terreni	<i>di cui già impegnato</i>	<i>0,00</i>	<i>0,00</i>	<i>0,00</i>
	<i>di cui fondo pluriennale vincolato</i>	<i>0,00</i>	<i>0,00</i>	<i>0,00</i>
	previsione di cassa	0,00		
Macroaggregato 203	previsione di competenza	0,00	0,00	0,00
Contributi agli investimenti	<i>di cui già impegnato</i>	<i>0,00</i>	<i>0,00</i>	<i>0,00</i>
	<i>di cui fondo pluriennale vincolato</i>	<i>0,00</i>	<i>0,00</i>	<i>0,00</i>
	previsione di cassa	0,00		
Macroaggregato 204	previsione di competenza	0,00	0,00	0,00
Altri trasferimenti in conto capitale	<i>di cui già impegnato</i>	<i>0,00</i>	<i>0,00</i>	<i>0,00</i>
	<i>di cui fondo pluriennale vincolato</i>	<i>0,00</i>	<i>0,00</i>	<i>0,00</i>
	previsione di cassa	0,00		
Macroaggregato 205	previsione di competenza	0,00	0,00	0,00
Altre spese in conto capitale	<i>di cui già impegnato</i>	<i>0,00</i>	<i>0,00</i>	<i>0,00</i>
	<i>di cui fondo pluriennale vincolato</i>	<i>0,00</i>	<i>0,00</i>	<i>0,00</i>
	previsione di cassa	0,00		
TOTALE MISSIONE 1 PROGRAMMA 1 TITOLO 2	previsione di competenza	0,00	0,00	0,00
	<i>di cui già impegnato</i>	<i>0,00</i>	<i>0,00</i>	<i>0,00</i>
	<i>di cui fondo pluriennale vincolato</i>	<i>0,00</i>	<i>0,00</i>	<i>0,00</i>
	previsione di cassa	0,00		



Prospetto Missione Programma Titolo e Macroaggregato

COMUNE DI MARTELLAGO

SPESE

Esercizio: 2019

MISSIONE 1 PROGRAMMA 2 TITOLO 1				
MACROAGGREGATO		PREVISIONI ANNO 2019	PREVISIONI ANNO 2020	PREVISIONI ANNO 2021
Macroaggregato 101 Redditi da lavoro dipendente	previsione di competenza <i>di cui già impegnato</i> <i>di cui fondo pluriennale vincolato</i> previsione di cassa	515.328,78 0,00 0,00 515.328,78	515.328,78 0,00 0,00	515.328,78 0,00 0,00
Macroaggregato 102 Imposte e tasse a carico dell'ente	previsione di competenza <i>di cui già impegnato</i> <i>di cui fondo pluriennale vincolato</i> previsione di cassa	4.000,00 0,00 0,00 4.000,00	4.000,00 0,00 0,00	4.000,00 0,00 0,00
Macroaggregato 103 Acquisto di beni e servizi	previsione di competenza <i>di cui già impegnato</i> <i>di cui fondo pluriennale vincolato</i> previsione di cassa	67.200,00 0,00 0,00 67.200,00	67.200,00 0,00 0,00	67.200,00 0,00 0,00
Macroaggregato 104 Trasferimenti correnti	previsione di competenza <i>di cui già impegnato</i> <i>di cui fondo pluriennale vincolato</i> previsione di cassa	8.500,00 0,00 0,00 8.500,00	8.500,00 0,00 0,00	8.500,00 0,00 0,00
Macroaggregato 105 Trasferimenti di tributi (solo per le Regioni)	previsione di competenza <i>di cui già impegnato</i> <i>di cui fondo pluriennale vincolato</i> previsione di cassa	0,00 0,00 0,00 0,00	0,00 0,00 0,00	0,00 0,00 0,00
Macroaggregato 106 Fondi perequativi (solo per le Regioni)	previsione di competenza <i>di cui già impegnato</i> <i>di cui fondo pluriennale vincolato</i> previsione di cassa	0,00 0,00 0,00 0,00	0,00 0,00 0,00	0,00 0,00 0,00
Macroaggregato 107 Interessi passivi	previsione di competenza <i>di cui già impegnato</i> <i>di cui fondo pluriennale vincolato</i> previsione di cassa	501,05 0,00 0,00 501,05	0,00 0,00 0,00	0,00 0,00 0,00
Macroaggregato 108 Altre spese per redditi da capitale	previsione di competenza <i>di cui già impegnato</i> <i>di cui fondo pluriennale vincolato</i> previsione di cassa	0,00 0,00 0,00 0,00	0,00 0,00 0,00	0,00 0,00 0,00
Macroaggregato 109 Rimborsi e poste correttive delle entrate	previsione di competenza <i>di cui già impegnato</i> <i>di cui fondo pluriennale vincolato</i> previsione di cassa	0,00 0,00 0,00 0,00	0,00 0,00 0,00	0,00 0,00 0,00
Macroaggregato 110 Altre spese correnti	previsione di competenza <i>di cui già impegnato</i> <i>di cui fondo pluriennale vincolato</i> previsione di cassa	0,00 0,00 0,00 0,00	0,00 0,00 0,00	0,00 0,00 0,00
TOTALE MISSIONE 1 PROGRAMMA 2 TITOLO 1	previsione di competenza <i>di cui già impegnato</i> <i>di cui fondo pluriennale vincolato</i> previsione di cassa	595.529,83 0,00 0,00 595.529,83	595.028,78 0,00 0,00	595.028,78 0,00 0,00



Prospetto Missione Programma Titolo e Macroaggregato

COMUNE DI MARTELLAGO

SPESE

Esercizio: 2019

MISSIONE 1 PROGRAMMA 2 TITOLO 2				
MACROAGGREGATO		PREVISIONI ANNO 2019	PREVISIONI ANNO 2020	PREVISIONI ANNO 2021
Macroaggregato 201	previsione di competenza	0,00	0,00	0,00
Tributi in conto capitale a carico dell'ente	<i>di cui già impegnato</i>	<i>0,00</i>	<i>0,00</i>	<i>0,00</i>
	<i>di cui fondo pluriennale vincolato</i>	<i>0,00</i>	<i>0,00</i>	<i>0,00</i>
	previsione di cassa	0,00		
Macroaggregato 202	previsione di competenza	0,00	0,00	0,00
Investimenti fissi lordi e acquisto di terreni	<i>di cui già impegnato</i>	<i>0,00</i>	<i>0,00</i>	<i>0,00</i>
	<i>di cui fondo pluriennale vincolato</i>	<i>0,00</i>	<i>0,00</i>	<i>0,00</i>
	previsione di cassa	0,00		
Macroaggregato 203	previsione di competenza	0,00	0,00	0,00
Contributi agli investimenti	<i>di cui già impegnato</i>	<i>0,00</i>	<i>0,00</i>	<i>0,00</i>
	<i>di cui fondo pluriennale vincolato</i>	<i>0,00</i>	<i>0,00</i>	<i>0,00</i>
	previsione di cassa	0,00		
Macroaggregato 204	previsione di competenza	0,00	0,00	0,00
Altri trasferimenti in conto capitale	<i>di cui già impegnato</i>	<i>0,00</i>	<i>0,00</i>	<i>0,00</i>
	<i>di cui fondo pluriennale vincolato</i>	<i>0,00</i>	<i>0,00</i>	<i>0,00</i>
	previsione di cassa	0,00		
Macroaggregato 205	previsione di competenza	0,00	0,00	0,00
Altre spese in conto capitale	<i>di cui già impegnato</i>	<i>0,00</i>	<i>0,00</i>	<i>0,00</i>
	<i>di cui fondo pluriennale vincolato</i>	<i>0,00</i>	<i>0,00</i>	<i>0,00</i>
	previsione di cassa	0,00		
TOTALE MISSIONE 1 PROGRAMMA 2 TITOLO 2	previsione di competenza	0,00	0,00	0,00
	<i>di cui già impegnato</i>	<i>0,00</i>	<i>0,00</i>	<i>0,00</i>
	<i>di cui fondo pluriennale vincolato</i>	<i>0,00</i>	<i>0,00</i>	<i>0,00</i>
	previsione di cassa	0,00		



Prospetto Missione Programma Titolo e Macroaggregato

COMUNE DI MARTELLAGO

SPESE

Esercizio: 2019

MISSIONE 1 PROGRAMMA 3 TITOLO 1				
MACROAGGREGATO		PREVISIONI ANNO 2019	PREVISIONI ANNO 2020	PREVISIONI ANNO 2021
Macroaggregato 101 Redditi da lavoro dipendente	previsione di competenza <i>di cui già impegnato</i> <i>di cui fondo pluriennale vincolato</i> previsione di cassa	208.214,26 0,00 0,00 208.214,26	208.214,26 0,00 0,00	208.214,26 0,00 0,00
Macroaggregato 102 Imposte e tasse a carico dell'ente	previsione di competenza <i>di cui già impegnato</i> <i>di cui fondo pluriennale vincolato</i> previsione di cassa	1.400,00 0,00 0,00 1.400,00	1.400,00 0,00 0,00	1.400,00 0,00 0,00
Macroaggregato 103 Acquisto di beni e servizi	previsione di competenza <i>di cui già impegnato</i> <i>di cui fondo pluriennale vincolato</i> previsione di cassa	72.756,40 0,00 0,00 72.756,40	72.856,40 0,00 0,00	72.856,40 0,00 0,00
Macroaggregato 104 Trasferimenti correnti	previsione di competenza <i>di cui già impegnato</i> <i>di cui fondo pluriennale vincolato</i> previsione di cassa	0,00 0,00 0,00 0,00	0,00 0,00 0,00	0,00 0,00 0,00
Macroaggregato 105 Trasferimenti di tributi (solo per le Regioni)	previsione di competenza <i>di cui già impegnato</i> <i>di cui fondo pluriennale vincolato</i> previsione di cassa	0,00 0,00 0,00 0,00	0,00 0,00 0,00	0,00 0,00 0,00
Macroaggregato 106 Fondi perequativi (solo per le Regioni)	previsione di competenza <i>di cui già impegnato</i> <i>di cui fondo pluriennale vincolato</i> previsione di cassa	0,00 0,00 0,00 0,00	0,00 0,00 0,00	0,00 0,00 0,00
Macroaggregato 107 Interessi passivi	previsione di competenza <i>di cui già impegnato</i> <i>di cui fondo pluriennale vincolato</i> previsione di cassa	0,00 0,00 0,00 0,00	0,00 0,00 0,00	0,00 0,00 0,00
Macroaggregato 108 Altre spese per redditi da capitale	previsione di competenza <i>di cui già impegnato</i> <i>di cui fondo pluriennale vincolato</i> previsione di cassa	0,00 0,00 0,00 0,00	0,00 0,00 0,00	0,00 0,00 0,00
Macroaggregato 109 Rimborsi e poste correttive delle entrate	previsione di competenza <i>di cui già impegnato</i> <i>di cui fondo pluriennale vincolato</i> previsione di cassa	0,00 0,00 0,00 0,00	0,00 0,00 0,00	0,00 0,00 0,00
Macroaggregato 110 Altre spese correnti	previsione di competenza <i>di cui già impegnato</i> <i>di cui fondo pluriennale vincolato</i> previsione di cassa	0,00 0,00 0,00 0,00	0,00 0,00 0,00	0,00 0,00 0,00
TOTALE MISSIONE 1 PROGRAMMA 3 TITOLO 1	previsione di competenza <i>di cui già impegnato</i> <i>di cui fondo pluriennale vincolato</i> previsione di cassa	282.370,66 0,00 0,00 282.370,66	282.470,66 0,00 0,00	282.470,66 0,00 0,00



Prospetto Missione Programma Titolo e Macroaggregato

COMUNE DI MARTELLAGO

SPESE

Esercizio: 2019

MISSIONE 1 PROGRAMMA 3 TITOLO 2				
MACROAGGREGATO		PREVISIONI ANNO 2019	PREVISIONI ANNO 2020	PREVISIONI ANNO 2021
Macroaggregato 201	previsione di competenza	0,00	0,00	0,00
Tributi in conto capitale a carico dell'ente	<i>di cui già impegnato</i>	<i>0,00</i>	<i>0,00</i>	<i>0,00</i>
	<i>di cui fondo pluriennale vincolato</i>	<i>0,00</i>	<i>0,00</i>	<i>0,00</i>
	previsione di cassa	0,00		
Macroaggregato 202	previsione di competenza	0,00	0,00	0,00
Investimenti fissi lordi e acquisto di terreni	<i>di cui già impegnato</i>	<i>0,00</i>	<i>0,00</i>	<i>0,00</i>
	<i>di cui fondo pluriennale vincolato</i>	<i>0,00</i>	<i>0,00</i>	<i>0,00</i>
	previsione di cassa	0,00		
Macroaggregato 203	previsione di competenza	0,00	0,00	0,00
Contributi agli investimenti	<i>di cui già impegnato</i>	<i>0,00</i>	<i>0,00</i>	<i>0,00</i>
	<i>di cui fondo pluriennale vincolato</i>	<i>0,00</i>	<i>0,00</i>	<i>0,00</i>
	previsione di cassa	0,00		
Macroaggregato 204	previsione di competenza	0,00	0,00	0,00
Altri trasferimenti in conto capitale	<i>di cui già impegnato</i>	<i>0,00</i>	<i>0,00</i>	<i>0,00</i>
	<i>di cui fondo pluriennale vincolato</i>	<i>0,00</i>	<i>0,00</i>	<i>0,00</i>
	previsione di cassa	0,00		
Macroaggregato 205	previsione di competenza	0,00	0,00	0,00
Altre spese in conto capitale	<i>di cui già impegnato</i>	<i>0,00</i>	<i>0,00</i>	<i>0,00</i>
	<i>di cui fondo pluriennale vincolato</i>	<i>0,00</i>	<i>0,00</i>	<i>0,00</i>
	previsione di cassa	0,00		
TOTALE MISSIONE 1 PROGRAMMA 3 TITOLO 2	previsione di competenza	0,00	0,00	0,00
	<i>di cui già impegnato</i>	<i>0,00</i>	<i>0,00</i>	<i>0,00</i>
	<i>di cui fondo pluriennale vincolato</i>	<i>0,00</i>	<i>0,00</i>	<i>0,00</i>
	previsione di cassa	0,00		



Prospetto Missione Programma Titolo e Macroaggregato

COMUNE DI MARTELLAGO

SPESE

Esercizio: 2019

MISSIONE 1 PROGRAMMA 3 TITOLO 3				
MACROAGGREGATO		PREVISIONI ANNO 2019	PREVISIONI ANNO 2020	PREVISIONI ANNO 2021
Macroaggregato 301	previsione di competenza	0,00	0,00	0,00
Acquisizioni di attività finanziarie	<i>di cui già impegnato</i>	<i>0,00</i>	<i>0,00</i>	<i>0,00</i>
	<i>di cui fondo pluriennale vincolato</i>	<i>0,00</i>	<i>0,00</i>	<i>0,00</i>
	previsione di cassa	0,00		
Macroaggregato 302	previsione di competenza	0,00	0,00	0,00
Concessione crediti di breve termine	<i>di cui già impegnato</i>	<i>0,00</i>	<i>0,00</i>	<i>0,00</i>
	<i>di cui fondo pluriennale vincolato</i>	<i>0,00</i>	<i>0,00</i>	<i>0,00</i>
	previsione di cassa	0,00		
Macroaggregato 303	previsione di competenza	0,00	0,00	0,00
Concessione crediti di medio-lungo termine	<i>di cui già impegnato</i>	<i>0,00</i>	<i>0,00</i>	<i>0,00</i>
	<i>di cui fondo pluriennale vincolato</i>	<i>0,00</i>	<i>0,00</i>	<i>0,00</i>
	previsione di cassa	0,00		
Macroaggregato 304	previsione di competenza	0,00	0,00	0,00
Altre spese per incremento di attività finanziarie	<i>di cui già impegnato</i>	<i>0,00</i>	<i>0,00</i>	<i>0,00</i>
	<i>di cui fondo pluriennale vincolato</i>	<i>0,00</i>	<i>0,00</i>	<i>0,00</i>
	previsione di cassa	0,00		
TOTALE MISSIONE 1 PROGRAMMA 3 TITOLO 3	previsione di competenza	0,00	0,00	0,00
	<i>di cui già impegnato</i>	<i>0,00</i>	<i>0,00</i>	<i>0,00</i>
	<i>di cui fondo pluriennale vincolato</i>	<i>0,00</i>	<i>0,00</i>	<i>0,00</i>
	previsione di cassa	0,00		



Prospetto Missione Programma Titolo e Macroaggregato

COMUNE DI MARTELLAGO

SPESE

Esercizio: 2019

MISSIONE 1 PROGRAMMA 4 TITOLO 1				
MACROAGGREGATO		PREVISIONI ANNO 2019	PREVISIONI ANNO 2020	PREVISIONI ANNO 2021
Macroaggregato 101 Redditi da lavoro dipendente	previsione di competenza <i>di cui già impegnato</i> <i>di cui fondo pluriennale vincolato</i> previsione di cassa	63.938,82 0,00 0,00 63.938,82	63.938,82 0,00 0,00	63.938,82 0,00 0,00
Macroaggregato 102 Imposte e tasse a carico dell'ente	previsione di competenza <i>di cui già impegnato</i> <i>di cui fondo pluriennale vincolato</i> previsione di cassa	0,00 0,00 0,00 0,00	0,00 0,00 0,00	0,00 0,00 0,00
Macroaggregato 103 Acquisto di beni e servizi	previsione di competenza <i>di cui già impegnato</i> <i>di cui fondo pluriennale vincolato</i> previsione di cassa	53.400,00 0,00 0,00 53.400,00	53.400,00 0,00 0,00	53.400,00 0,00 0,00
Macroaggregato 104 Trasferimenti correnti	previsione di competenza <i>di cui già impegnato</i> <i>di cui fondo pluriennale vincolato</i> previsione di cassa	200,00 0,00 0,00 200,00	200,00 0,00 0,00	200,00 0,00 0,00
Macroaggregato 105 Trasferimenti di tributi (solo per le Regioni)	previsione di competenza <i>di cui già impegnato</i> <i>di cui fondo pluriennale vincolato</i> previsione di cassa	0,00 0,00 0,00 0,00	0,00 0,00 0,00	0,00 0,00 0,00
Macroaggregato 106 Fondi perequativi (solo per le Regioni)	previsione di competenza <i>di cui già impegnato</i> <i>di cui fondo pluriennale vincolato</i> previsione di cassa	0,00 0,00 0,00 0,00	0,00 0,00 0,00	0,00 0,00 0,00
Macroaggregato 107 Interessi passivi	previsione di competenza <i>di cui già impegnato</i> <i>di cui fondo pluriennale vincolato</i> previsione di cassa	0,00 0,00 0,00 0,00	0,00 0,00 0,00	0,00 0,00 0,00
Macroaggregato 108 Altre spese per redditi da capitale	previsione di competenza <i>di cui già impegnato</i> <i>di cui fondo pluriennale vincolato</i> previsione di cassa	0,00 0,00 0,00 0,00	0,00 0,00 0,00	0,00 0,00 0,00
Macroaggregato 109 Rimborsi e poste correttive delle entrate	previsione di competenza <i>di cui già impegnato</i> <i>di cui fondo pluriennale vincolato</i> previsione di cassa	13.000,00 0,00 0,00 13.000,00	13.000,00 0,00 0,00	13.000,00 0,00 0,00
Macroaggregato 110 Altre spese correnti	previsione di competenza <i>di cui già impegnato</i> <i>di cui fondo pluriennale vincolato</i> previsione di cassa	0,00 0,00 0,00 0,00	0,00 0,00 0,00	0,00 0,00 0,00
TOTALE MISSIONE 1 PROGRAMMA 4 TITOLO 1	previsione di competenza <i>di cui già impegnato</i> <i>di cui fondo pluriennale vincolato</i> previsione di cassa	130.538,82 0,00 0,00 130.538,82	130.538,82 0,00 0,00	130.538,82 0,00 0,00



Prospetto Missione Programma Titolo e Macroaggregato

COMUNE DI MARTELLAGO

SPESE

Esercizio: 2019

MISSIONE 1 PROGRAMMA 4 TITOLO 2				
MACROAGGREGATO		PREVISIONI ANNO 2019	PREVISIONI ANNO 2020	PREVISIONI ANNO 2021
Macroaggregato 201	previsione di competenza	0,00	0,00	0,00
Tributi in conto capitale a carico dell'ente	<i>di cui già impegnato</i>	<i>0,00</i>	<i>0,00</i>	<i>0,00</i>
	<i>di cui fondo pluriennale vincolato</i>	<i>0,00</i>	<i>0,00</i>	<i>0,00</i>
	previsione di cassa	0,00		
Macroaggregato 202	previsione di competenza	0,00	0,00	0,00
Investimenti fissi lordi e acquisto di terreni	<i>di cui già impegnato</i>	<i>0,00</i>	<i>0,00</i>	<i>0,00</i>
	<i>di cui fondo pluriennale vincolato</i>	<i>0,00</i>	<i>0,00</i>	<i>0,00</i>
	previsione di cassa	0,00		
Macroaggregato 203	previsione di competenza	0,00	0,00	0,00
Contributi agli investimenti	<i>di cui già impegnato</i>	<i>0,00</i>	<i>0,00</i>	<i>0,00</i>
	<i>di cui fondo pluriennale vincolato</i>	<i>0,00</i>	<i>0,00</i>	<i>0,00</i>
	previsione di cassa	0,00		
Macroaggregato 204	previsione di competenza	0,00	0,00	0,00
Altri trasferimenti in conto capitale	<i>di cui già impegnato</i>	<i>0,00</i>	<i>0,00</i>	<i>0,00</i>
	<i>di cui fondo pluriennale vincolato</i>	<i>0,00</i>	<i>0,00</i>	<i>0,00</i>
	previsione di cassa	0,00		
Macroaggregato 205	previsione di competenza	0,00	0,00	0,00
Altre spese in conto capitale	<i>di cui già impegnato</i>	<i>0,00</i>	<i>0,00</i>	<i>0,00</i>
	<i>di cui fondo pluriennale vincolato</i>	<i>0,00</i>	<i>0,00</i>	<i>0,00</i>
	previsione di cassa	0,00		
TOTALE MISSIONE 1 PROGRAMMA 4 TITOLO 2	previsione di competenza	0,00	0,00	0,00
	<i>di cui già impegnato</i>	<i>0,00</i>	<i>0,00</i>	<i>0,00</i>
	<i>di cui fondo pluriennale vincolato</i>	<i>0,00</i>	<i>0,00</i>	<i>0,00</i>
	previsione di cassa	0,00		



Prospetto Missione Programma Titolo e Macroaggregato

COMUNE DI MARTELLAGO

SPESE

Esercizio: 2019

MISSIONE 1 PROGRAMMA 5 TITOLO 1				
MACROAGGREGATO		PREVISIONI ANNO 2019	PREVISIONI ANNO 2020	PREVISIONI ANNO 2021
Macroaggregato 101 Redditi da lavoro dipendente	previsione di competenza <i>di cui già impegnato</i> <i>di cui fondo pluriennale vincolato</i> previsione di cassa	0,00 0,00 0,00 0,00	0,00 0,00 0,00 0,00	0,00 0,00 0,00 0,00
Macroaggregato 102 Imposte e tasse a carico dell'ente	previsione di competenza <i>di cui già impegnato</i> <i>di cui fondo pluriennale vincolato</i> previsione di cassa	0,00 0,00 0,00 0,00	0,00 0,00 0,00 0,00	0,00 0,00 0,00 0,00
Macroaggregato 103 Acquisto di beni e servizi	previsione di competenza <i>di cui già impegnato</i> <i>di cui fondo pluriennale vincolato</i> previsione di cassa	33.900,00 0,00 0,00 33.900,00	33.900,00 0,00 0,00 33.900,00	33.900,00 0,00 0,00 33.900,00
Macroaggregato 104 Trasferimenti correnti	previsione di competenza <i>di cui già impegnato</i> <i>di cui fondo pluriennale vincolato</i> previsione di cassa	0,00 0,00 0,00 0,00	0,00 0,00 0,00 0,00	0,00 0,00 0,00 0,00
Macroaggregato 105 Trasferimenti di tributi (solo per le Regioni)	previsione di competenza <i>di cui già impegnato</i> <i>di cui fondo pluriennale vincolato</i> previsione di cassa	0,00 0,00 0,00 0,00	0,00 0,00 0,00 0,00	0,00 0,00 0,00 0,00
Macroaggregato 106 Fondi perequativi (solo per le Regioni)	previsione di competenza <i>di cui già impegnato</i> <i>di cui fondo pluriennale vincolato</i> previsione di cassa	0,00 0,00 0,00 0,00	0,00 0,00 0,00 0,00	0,00 0,00 0,00 0,00
Macroaggregato 107 Interessi passivi	previsione di competenza <i>di cui già impegnato</i> <i>di cui fondo pluriennale vincolato</i> previsione di cassa	0,00 0,00 0,00 0,00	0,00 0,00 0,00 0,00	0,00 0,00 0,00 0,00
Macroaggregato 108 Altre spese per redditi da capitale	previsione di competenza <i>di cui già impegnato</i> <i>di cui fondo pluriennale vincolato</i> previsione di cassa	0,00 0,00 0,00 0,00	0,00 0,00 0,00 0,00	0,00 0,00 0,00 0,00
Macroaggregato 109 Rimborsi e poste correttive delle entrate	previsione di competenza <i>di cui già impegnato</i> <i>di cui fondo pluriennale vincolato</i> previsione di cassa	0,00 0,00 0,00 0,00	0,00 0,00 0,00 0,00	0,00 0,00 0,00 0,00
Macroaggregato 110 Altre spese correnti	previsione di competenza <i>di cui già impegnato</i> <i>di cui fondo pluriennale vincolato</i> previsione di cassa	0,00 0,00 0,00 0,00	0,00 0,00 0,00 0,00	0,00 0,00 0,00 0,00
TOTALE MISSIONE 1 PROGRAMMA 5 TITOLO 1	previsione di competenza <i>di cui già impegnato</i> <i>di cui fondo pluriennale vincolato</i> previsione di cassa	33.900,00 0,00 0,00 33.900,00	33.900,00 0,00 0,00 33.900,00	33.900,00 0,00 0,00 33.900,00



Prospetto Missione Programma Titolo e Macroaggregato

COMUNE DI MARTELLAGO

SPESE

Esercizio: 2019

MISSIONE 1 PROGRAMMA 5 TITOLO 2				
MACROAGGREGATO		PREVISIONI ANNO 2019	PREVISIONI ANNO 2020	PREVISIONI ANNO 2021
Macroaggregato 201	previsione di competenza	0,00	0,00	0,00
Tributi in conto capitale a carico dell'ente	<i>di cui già impegnato</i>	<i>0,00</i>	<i>0,00</i>	<i>0,00</i>
	<i>di cui fondo pluriennale vincolato</i>	<i>0,00</i>	<i>0,00</i>	<i>0,00</i>
	previsione di cassa	0,00		
Macroaggregato 202	previsione di competenza	0,00	0,00	0,00
Investimenti fissi lordi e acquisto di terreni	<i>di cui già impegnato</i>	<i>0,00</i>	<i>0,00</i>	<i>0,00</i>
	<i>di cui fondo pluriennale vincolato</i>	<i>0,00</i>	<i>0,00</i>	<i>0,00</i>
	previsione di cassa	0,00		
Macroaggregato 203	previsione di competenza	0,00	0,00	0,00
Contributi agli investimenti	<i>di cui già impegnato</i>	<i>0,00</i>	<i>0,00</i>	<i>0,00</i>
	<i>di cui fondo pluriennale vincolato</i>	<i>0,00</i>	<i>0,00</i>	<i>0,00</i>
	previsione di cassa	0,00		
Macroaggregato 204	previsione di competenza	0,00	0,00	0,00
Altri trasferimenti in conto capitale	<i>di cui già impegnato</i>	<i>0,00</i>	<i>0,00</i>	<i>0,00</i>
	<i>di cui fondo pluriennale vincolato</i>	<i>0,00</i>	<i>0,00</i>	<i>0,00</i>
	previsione di cassa	0,00		
Macroaggregato 205	previsione di competenza	0,00	0,00	0,00
Altre spese in conto capitale	<i>di cui già impegnato</i>	<i>0,00</i>	<i>0,00</i>	<i>0,00</i>
	<i>di cui fondo pluriennale vincolato</i>	<i>0,00</i>	<i>0,00</i>	<i>0,00</i>
	previsione di cassa	0,00		
TOTALE MISSIONE 1 PROGRAMMA 5 TITOLO 2	previsione di competenza	0,00	0,00	0,00
	<i>di cui già impegnato</i>	<i>0,00</i>	<i>0,00</i>	<i>0,00</i>
	<i>di cui fondo pluriennale vincolato</i>	<i>0,00</i>	<i>0,00</i>	<i>0,00</i>
	previsione di cassa	0,00		



Prospetto Missione Programma Titolo e Macroaggregato

COMUNE DI MARTELLAGO

SPESE

Esercizio: 2019

MISSIONE 1 PROGRAMMA 6 TITOLO 1				
MACROAGGREGATO		PREVISIONI ANNO 2019	PREVISIONI ANNO 2020	PREVISIONI ANNO 2021
Macroaggregato 101 Redditi da lavoro dipendente	previsione di competenza <i>di cui già impegnato</i> <i>di cui fondo pluriennale vincolato</i> previsione di cassa	572.687,96 0,00 0,00 572.687,96	572.687,96 0,00 0,00	572.687,96 0,00 0,00
Macroaggregato 102 Imposte e tasse a carico dell'ente	previsione di competenza <i>di cui già impegnato</i> <i>di cui fondo pluriennale vincolato</i> previsione di cassa	60.000,00 0,00 0,00 60.000,00	60.000,00 0,00 0,00	60.000,00 0,00 0,00
Macroaggregato 103 Acquisto di beni e servizi	previsione di competenza <i>di cui già impegnato</i> <i>di cui fondo pluriennale vincolato</i> previsione di cassa	205.800,00 0,00 0,00 205.800,00	205.900,00 0,00 0,00	205.900,00 0,00 0,00
Macroaggregato 104 Trasferimenti correnti	previsione di competenza <i>di cui già impegnato</i> <i>di cui fondo pluriennale vincolato</i> previsione di cassa	0,00 0,00 0,00 0,00	0,00 0,00 0,00	0,00 0,00 0,00
Macroaggregato 105 Trasferimenti di tributi (solo per le Regioni)	previsione di competenza <i>di cui già impegnato</i> <i>di cui fondo pluriennale vincolato</i> previsione di cassa	0,00 0,00 0,00 0,00	0,00 0,00 0,00	0,00 0,00 0,00
Macroaggregato 106 Fondi perequativi (solo per le Regioni)	previsione di competenza <i>di cui già impegnato</i> <i>di cui fondo pluriennale vincolato</i> previsione di cassa	0,00 0,00 0,00 0,00	0,00 0,00 0,00	0,00 0,00 0,00
Macroaggregato 107 Interessi passivi	previsione di competenza <i>di cui già impegnato</i> <i>di cui fondo pluriennale vincolato</i> previsione di cassa	0,00 0,00 0,00 0,00	0,00 0,00 0,00	0,00 0,00 0,00
Macroaggregato 108 Altre spese per redditi da capitale	previsione di competenza <i>di cui già impegnato</i> <i>di cui fondo pluriennale vincolato</i> previsione di cassa	0,00 0,00 0,00 0,00	0,00 0,00 0,00	0,00 0,00 0,00
Macroaggregato 109 Rimborsi e poste correttive delle entrate	previsione di competenza <i>di cui già impegnato</i> <i>di cui fondo pluriennale vincolato</i> previsione di cassa	500,00 0,00 0,00 500,00	500,00 0,00 0,00	500,00 0,00 0,00
Macroaggregato 110 Altre spese correnti	previsione di competenza <i>di cui già impegnato</i> <i>di cui fondo pluriennale vincolato</i> previsione di cassa	0,00 0,00 0,00 0,00	0,00 0,00 0,00	0,00 0,00 0,00
TOTALE MISSIONE 1 PROGRAMMA 6 TITOLO 1	previsione di competenza <i>di cui già impegnato</i> <i>di cui fondo pluriennale vincolato</i> previsione di cassa	838.987,96 0,00 0,00 838.987,96	839.087,96 0,00 0,00	839.087,96 0,00 0,00



Prospetto Missione Programma Titolo e Macroaggregato

COMUNE DI MARTELLAGO

SPESE

Esercizio: 2019

MISSIONE 1 PROGRAMMA 6 TITOLO 2				
MACROAGGREGATO		PREVISIONI ANNO 2019	PREVISIONI ANNO 2020	PREVISIONI ANNO 2021
Macroaggregato 201	previsione di competenza	0,00	0,00	0,00
Tributi in conto capitale a carico dell'ente	<i>di cui già impegnato</i>	<i>0,00</i>	<i>0,00</i>	<i>0,00</i>
	<i>di cui fondo pluriennale vincolato</i>	<i>0,00</i>	<i>0,00</i>	<i>0,00</i>
	previsione di cassa	0,00		
Macroaggregato 202	previsione di competenza	5.000,00	5.000,00	5.000,00
Investimenti fissi lordi e acquisto di terreni	<i>di cui già impegnato</i>	<i>0,00</i>	<i>0,00</i>	<i>0,00</i>
	<i>di cui fondo pluriennale vincolato</i>	<i>0,00</i>	<i>0,00</i>	<i>0,00</i>
	previsione di cassa	5.000,00		
Macroaggregato 203	previsione di competenza	0,00	0,00	0,00
Contributi agli investimenti	<i>di cui già impegnato</i>	<i>0,00</i>	<i>0,00</i>	<i>0,00</i>
	<i>di cui fondo pluriennale vincolato</i>	<i>0,00</i>	<i>0,00</i>	<i>0,00</i>
	previsione di cassa	0,00		
Macroaggregato 204	previsione di competenza	0,00	0,00	0,00
Altri trasferimenti in conto capitale	<i>di cui già impegnato</i>	<i>0,00</i>	<i>0,00</i>	<i>0,00</i>
	<i>di cui fondo pluriennale vincolato</i>	<i>0,00</i>	<i>0,00</i>	<i>0,00</i>
	previsione di cassa	0,00		
Macroaggregato 205	previsione di competenza	20.000,00	20.000,00	20.000,00
Altre spese in conto capitale	<i>di cui già impegnato</i>	<i>0,00</i>	<i>0,00</i>	<i>0,00</i>
	<i>di cui fondo pluriennale vincolato</i>	<i>0,00</i>	<i>0,00</i>	<i>0,00</i>
	previsione di cassa	20.000,00		
TOTALE MISSIONE 1 PROGRAMMA 6 TITOLO 2	previsione di competenza	25.000,00	25.000,00	25.000,00
	<i>di cui già impegnato</i>	<i>0,00</i>	<i>0,00</i>	<i>0,00</i>
	<i>di cui fondo pluriennale vincolato</i>	<i>0,00</i>	<i>0,00</i>	<i>0,00</i>
	previsione di cassa	25.000,00		



Prospetto Missione Programma Titolo e Macroaggregato

COMUNE DI MARTELLAGO

SPESE

Esercizio: 2019

MISSIONE 1 PROGRAMMA 7 TITOLO 1				
MACROAGGREGATO		PREVISIONI ANNO 2019	PREVISIONI ANNO 2020	PREVISIONI ANNO 2021
Macroaggregato 101 Redditi da lavoro dipendente	previsione di competenza <i>di cui già impegnato</i> <i>di cui fondo pluriennale vincolato</i> previsione di cassa	222.416,29 0,00 0,00 222.416,29	222.416,29 0,00 0,00	222.416,29 0,00 0,00
Macroaggregato 102 Imposte e tasse a carico dell'ente	previsione di competenza <i>di cui già impegnato</i> <i>di cui fondo pluriennale vincolato</i> previsione di cassa	0,00 0,00 0,00 0,00	0,00 0,00 0,00	0,00 0,00 0,00
Macroaggregato 103 Acquisto di beni e servizi	previsione di competenza <i>di cui già impegnato</i> <i>di cui fondo pluriennale vincolato</i> previsione di cassa	30.700,00 0,00 0,00 30.700,00	30.800,00 0,00 0,00	30.800,00 0,00 0,00
Macroaggregato 104 Trasferimenti correnti	previsione di competenza <i>di cui già impegnato</i> <i>di cui fondo pluriennale vincolato</i> previsione di cassa	0,00 0,00 0,00 0,00	0,00 0,00 0,00	0,00 0,00 0,00
Macroaggregato 105 Trasferimenti di tributi (solo per le Regioni)	previsione di competenza <i>di cui già impegnato</i> <i>di cui fondo pluriennale vincolato</i> previsione di cassa	0,00 0,00 0,00 0,00	0,00 0,00 0,00	0,00 0,00 0,00
Macroaggregato 106 Fondi perequativi (solo per le Regioni)	previsione di competenza <i>di cui già impegnato</i> <i>di cui fondo pluriennale vincolato</i> previsione di cassa	0,00 0,00 0,00 0,00	0,00 0,00 0,00	0,00 0,00 0,00
Macroaggregato 107 Interessi passivi	previsione di competenza <i>di cui già impegnato</i> <i>di cui fondo pluriennale vincolato</i> previsione di cassa	0,00 0,00 0,00 0,00	0,00 0,00 0,00	0,00 0,00 0,00
Macroaggregato 108 Altre spese per redditi da capitale	previsione di competenza <i>di cui già impegnato</i> <i>di cui fondo pluriennale vincolato</i> previsione di cassa	0,00 0,00 0,00 0,00	0,00 0,00 0,00	0,00 0,00 0,00
Macroaggregato 109 Rimborsi e poste correttive delle entrate	previsione di competenza <i>di cui già impegnato</i> <i>di cui fondo pluriennale vincolato</i> previsione di cassa	0,00 0,00 0,00 0,00	0,00 0,00 0,00	0,00 0,00 0,00
Macroaggregato 110 Altre spese correnti	previsione di competenza <i>di cui già impegnato</i> <i>di cui fondo pluriennale vincolato</i> previsione di cassa	0,00 0,00 0,00 0,00	0,00 0,00 0,00	0,00 0,00 0,00
TOTALE MISSIONE 1 PROGRAMMA 7 TITOLO 1	previsione di competenza <i>di cui già impegnato</i> <i>di cui fondo pluriennale vincolato</i> previsione di cassa	253.116,29 0,00 0,00 253.116,29	253.216,29 0,00 0,00	253.216,29 0,00 0,00



Prospetto Missione Programma Titolo e Macroaggregato

COMUNE DI MARTELLAGO

SPESE

Esercizio: 2019

MISSIONE 1 PROGRAMMA 7 TITOLO 2				
MACROAGGREGATO		PREVISIONI ANNO 2019	PREVISIONI ANNO 2020	PREVISIONI ANNO 2021
Macroaggregato 201	previsione di competenza	0,00	0,00	0,00
Tributi in conto capitale a carico dell'ente	<i>di cui già impegnato</i>	<i>0,00</i>	<i>0,00</i>	<i>0,00</i>
	<i>di cui fondo pluriennale vincolato</i>	<i>0,00</i>	<i>0,00</i>	<i>0,00</i>
	previsione di cassa	0,00		
Macroaggregato 202	previsione di competenza	0,00	0,00	0,00
Investimenti fissi lordi e acquisto di terreni	<i>di cui già impegnato</i>	<i>0,00</i>	<i>0,00</i>	<i>0,00</i>
	<i>di cui fondo pluriennale vincolato</i>	<i>0,00</i>	<i>0,00</i>	<i>0,00</i>
	previsione di cassa	0,00		
Macroaggregato 203	previsione di competenza	0,00	0,00	0,00
Contributi agli investimenti	<i>di cui già impegnato</i>	<i>0,00</i>	<i>0,00</i>	<i>0,00</i>
	<i>di cui fondo pluriennale vincolato</i>	<i>0,00</i>	<i>0,00</i>	<i>0,00</i>
	previsione di cassa	0,00		
Macroaggregato 204	previsione di competenza	0,00	0,00	0,00
Altri trasferimenti in conto capitale	<i>di cui già impegnato</i>	<i>0,00</i>	<i>0,00</i>	<i>0,00</i>
	<i>di cui fondo pluriennale vincolato</i>	<i>0,00</i>	<i>0,00</i>	<i>0,00</i>
	previsione di cassa	0,00		
Macroaggregato 205	previsione di competenza	0,00	0,00	0,00
Altre spese in conto capitale	<i>di cui già impegnato</i>	<i>0,00</i>	<i>0,00</i>	<i>0,00</i>
	<i>di cui fondo pluriennale vincolato</i>	<i>0,00</i>	<i>0,00</i>	<i>0,00</i>
	previsione di cassa	0,00		
TOTALE MISSIONE 1 PROGRAMMA 7 TITOLO 2	previsione di competenza	0,00	0,00	0,00
	<i>di cui già impegnato</i>	<i>0,00</i>	<i>0,00</i>	<i>0,00</i>
	<i>di cui fondo pluriennale vincolato</i>	<i>0,00</i>	<i>0,00</i>	<i>0,00</i>
	previsione di cassa	0,00		



Prospetto Missione Programma Titolo e Macroaggregato

COMUNE DI MARTELLAGO

SPESE

Esercizio: 2019

MISSIONE 1 PROGRAMMA 8 TITOLO 1				
MACROAGGREGATO		PREVISIONI ANNO 2019	PREVISIONI ANNO 2020	PREVISIONI ANNO 2021
Macroaggregato 101 Redditi da lavoro dipendente	previsione di competenza <i>di cui già impegnato</i> <i>di cui fondo pluriennale vincolato</i> previsione di cassa	6.224,00 0,00 0,00 6.224,00	6.224,00 0,00 0,00	6.224,00 0,00 0,00
Macroaggregato 102 Imposte e tasse a carico dell'ente	previsione di competenza <i>di cui già impegnato</i> <i>di cui fondo pluriennale vincolato</i> previsione di cassa	0,00 0,00 0,00 0,00	0,00 0,00 0,00	0,00 0,00 0,00
Macroaggregato 103 Acquisto di beni e servizi	previsione di competenza <i>di cui già impegnato</i> <i>di cui fondo pluriennale vincolato</i> previsione di cassa	2.000,00 0,00 0,00 2.000,00	12.000,00 0,00 0,00	12.000,00 0,00 0,00
Macroaggregato 104 Trasferimenti correnti	previsione di competenza <i>di cui già impegnato</i> <i>di cui fondo pluriennale vincolato</i> previsione di cassa	0,00 0,00 0,00 0,00	0,00 0,00 0,00	0,00 0,00 0,00
Macroaggregato 105 Trasferimenti di tributi (solo per le Regioni)	previsione di competenza <i>di cui già impegnato</i> <i>di cui fondo pluriennale vincolato</i> previsione di cassa	0,00 0,00 0,00 0,00	0,00 0,00 0,00	0,00 0,00 0,00
Macroaggregato 106 Fondi perequativi (solo per le Regioni)	previsione di competenza <i>di cui già impegnato</i> <i>di cui fondo pluriennale vincolato</i> previsione di cassa	0,00 0,00 0,00 0,00	0,00 0,00 0,00	0,00 0,00 0,00
Macroaggregato 107 Interessi passivi	previsione di competenza <i>di cui già impegnato</i> <i>di cui fondo pluriennale vincolato</i> previsione di cassa	0,00 0,00 0,00 0,00	0,00 0,00 0,00	0,00 0,00 0,00
Macroaggregato 108 Altre spese per redditi da capitale	previsione di competenza <i>di cui già impegnato</i> <i>di cui fondo pluriennale vincolato</i> previsione di cassa	0,00 0,00 0,00 0,00	0,00 0,00 0,00	0,00 0,00 0,00
Macroaggregato 109 Rimborsi e poste correttive delle entrate	previsione di competenza <i>di cui già impegnato</i> <i>di cui fondo pluriennale vincolato</i> previsione di cassa	0,00 0,00 0,00 0,00	0,00 0,00 0,00	0,00 0,00 0,00
Macroaggregato 110 Altre spese correnti	previsione di competenza <i>di cui già impegnato</i> <i>di cui fondo pluriennale vincolato</i> previsione di cassa	0,00 0,00 0,00 0,00	0,00 0,00 0,00	0,00 0,00 0,00
TOTALE MISSIONE 1 PROGRAMMA 8 TITOLO 1	previsione di competenza <i>di cui già impegnato</i> <i>di cui fondo pluriennale vincolato</i> previsione di cassa	8.224,00 0,00 0,00 8.224,00	18.224,00 0,00 0,00	18.224,00 0,00 0,00



Prospetto Missione Programma Titolo e Macroaggregato

COMUNE DI MARTELLAGO

SPESE

Esercizio: 2019

MISSIONE 1 PROGRAMMA 8 TITOLO 2				
MACROAGGREGATO		PREVISIONI ANNO 2019	PREVISIONI ANNO 2020	PREVISIONI ANNO 2021
Macroaggregato 201	previsione di competenza	0,00	0,00	0,00
Tributi in conto capitale a carico dell'ente	<i>di cui già impegnato</i>	<i>0,00</i>	<i>0,00</i>	<i>0,00</i>
	<i>di cui fondo pluriennale vincolato</i>	<i>0,00</i>	<i>0,00</i>	<i>0,00</i>
	previsione di cassa	0,00		
Macroaggregato 202	previsione di competenza	0,00	0,00	0,00
Investimenti fissi lordi e acquisto di terreni	<i>di cui già impegnato</i>	<i>0,00</i>	<i>0,00</i>	<i>0,00</i>
	<i>di cui fondo pluriennale vincolato</i>	<i>0,00</i>	<i>0,00</i>	<i>0,00</i>
	previsione di cassa	0,00		
Macroaggregato 203	previsione di competenza	0,00	0,00	0,00
Contributi agli investimenti	<i>di cui già impegnato</i>	<i>0,00</i>	<i>0,00</i>	<i>0,00</i>
	<i>di cui fondo pluriennale vincolato</i>	<i>0,00</i>	<i>0,00</i>	<i>0,00</i>
	previsione di cassa	0,00		
Macroaggregato 204	previsione di competenza	0,00	0,00	0,00
Altri trasferimenti in conto capitale	<i>di cui già impegnato</i>	<i>0,00</i>	<i>0,00</i>	<i>0,00</i>
	<i>di cui fondo pluriennale vincolato</i>	<i>0,00</i>	<i>0,00</i>	<i>0,00</i>
	previsione di cassa	0,00		
Macroaggregato 205	previsione di competenza	0,00	0,00	0,00
Altre spese in conto capitale	<i>di cui già impegnato</i>	<i>0,00</i>	<i>0,00</i>	<i>0,00</i>
	<i>di cui fondo pluriennale vincolato</i>	<i>0,00</i>	<i>0,00</i>	<i>0,00</i>
	previsione di cassa	0,00		
TOTALE MISSIONE 1 PROGRAMMA 8 TITOLO 2	previsione di competenza	0,00	0,00	0,00
	<i>di cui già impegnato</i>	<i>0,00</i>	<i>0,00</i>	<i>0,00</i>
	<i>di cui fondo pluriennale vincolato</i>	<i>0,00</i>	<i>0,00</i>	<i>0,00</i>
	previsione di cassa	0,00		



Prospetto Missione Programma Titolo e Macroaggregato

COMUNE DI MARTELLAGO

SPESE

Esercizio: 2019

MISSIONE 1 PROGRAMMA 9 TITOLO 1				
MACROAGGREGATO		PREVISIONI ANNO 2019	PREVISIONI ANNO 2020	PREVISIONI ANNO 2021
Macroaggregato 101 Redditi da lavoro dipendente	previsione di competenza <i>di cui già impegnato</i> <i>di cui fondo pluriennale vincolato</i> previsione di cassa	0,00 0,00 0,00 0,00	0,00 0,00 0,00 0,00	0,00 0,00 0,00 0,00
Macroaggregato 102 Imposte e tasse a carico dell'ente	previsione di competenza <i>di cui già impegnato</i> <i>di cui fondo pluriennale vincolato</i> previsione di cassa	0,00 0,00 0,00 0,00	0,00 0,00 0,00 0,00	0,00 0,00 0,00 0,00
Macroaggregato 103 Acquisto di beni e servizi	previsione di competenza <i>di cui già impegnato</i> <i>di cui fondo pluriennale vincolato</i> previsione di cassa	0,00 0,00 0,00 0,00	0,00 0,00 0,00 0,00	0,00 0,00 0,00 0,00
Macroaggregato 104 Trasferimenti correnti	previsione di competenza <i>di cui già impegnato</i> <i>di cui fondo pluriennale vincolato</i> previsione di cassa	0,00 0,00 0,00 0,00	0,00 0,00 0,00 0,00	0,00 0,00 0,00 0,00
Macroaggregato 105 Trasferimenti di tributi (solo per le Regioni)	previsione di competenza <i>di cui già impegnato</i> <i>di cui fondo pluriennale vincolato</i> previsione di cassa	0,00 0,00 0,00 0,00	0,00 0,00 0,00 0,00	0,00 0,00 0,00 0,00
Macroaggregato 106 Fondi perequativi (solo per le Regioni)	previsione di competenza <i>di cui già impegnato</i> <i>di cui fondo pluriennale vincolato</i> previsione di cassa	0,00 0,00 0,00 0,00	0,00 0,00 0,00 0,00	0,00 0,00 0,00 0,00
Macroaggregato 107 Interessi passivi	previsione di competenza <i>di cui già impegnato</i> <i>di cui fondo pluriennale vincolato</i> previsione di cassa	0,00 0,00 0,00 0,00	0,00 0,00 0,00 0,00	0,00 0,00 0,00 0,00
Macroaggregato 108 Altre spese per redditi da capitale	previsione di competenza <i>di cui già impegnato</i> <i>di cui fondo pluriennale vincolato</i> previsione di cassa	0,00 0,00 0,00 0,00	0,00 0,00 0,00 0,00	0,00 0,00 0,00 0,00
Macroaggregato 109 Rimborsi e poste correttive delle entrate	previsione di competenza <i>di cui già impegnato</i> <i>di cui fondo pluriennale vincolato</i> previsione di cassa	0,00 0,00 0,00 0,00	0,00 0,00 0,00 0,00	0,00 0,00 0,00 0,00
Macroaggregato 110 Altre spese correnti	previsione di competenza <i>di cui già impegnato</i> <i>di cui fondo pluriennale vincolato</i> previsione di cassa	105.000,00 0,00 0,00 105.000,00	105.000,00 0,00 0,00 0,00	105.000,00 0,00 0,00 0,00
TOTALE MISSIONE 1 PROGRAMMA 9 TITOLO 1	previsione di competenza <i>di cui già impegnato</i> <i>di cui fondo pluriennale vincolato</i> previsione di cassa	105.000,00 0,00 0,00 105.000,00	105.000,00 0,00 0,00 0,00	105.000,00 0,00 0,00 0,00



Prospetto Missione Programma Titolo e Macroaggregato

COMUNE DI MARTELLAGO

SPESE

Esercizio: 2019

MISSIONE 1 PROGRAMMA 9 TITOLO 2				
MACROAGGREGATO		PREVISIONI ANNO 2019	PREVISIONI ANNO 2020	PREVISIONI ANNO 2021
Macroaggregato 201	previsione di competenza	0,00	0,00	0,00
Tributi in conto capitale a carico dell'ente	<i>di cui già impegnato</i>	<i>0,00</i>	<i>0,00</i>	<i>0,00</i>
	<i>di cui fondo pluriennale vincolato</i>	<i>0,00</i>	<i>0,00</i>	<i>0,00</i>
	previsione di cassa	0,00		
Macroaggregato 202	previsione di competenza	0,00	0,00	0,00
Investimenti fissi lordi e acquisto di terreni	<i>di cui già impegnato</i>	<i>0,00</i>	<i>0,00</i>	<i>0,00</i>
	<i>di cui fondo pluriennale vincolato</i>	<i>0,00</i>	<i>0,00</i>	<i>0,00</i>
	previsione di cassa	0,00		
Macroaggregato 203	previsione di competenza	0,00	0,00	0,00
Contributi agli investimenti	<i>di cui già impegnato</i>	<i>0,00</i>	<i>0,00</i>	<i>0,00</i>
	<i>di cui fondo pluriennale vincolato</i>	<i>0,00</i>	<i>0,00</i>	<i>0,00</i>
	previsione di cassa	0,00		
Macroaggregato 204	previsione di competenza	0,00	0,00	0,00
Altri trasferimenti in conto capitale	<i>di cui già impegnato</i>	<i>0,00</i>	<i>0,00</i>	<i>0,00</i>
	<i>di cui fondo pluriennale vincolato</i>	<i>0,00</i>	<i>0,00</i>	<i>0,00</i>
	previsione di cassa	0,00		
Macroaggregato 205	previsione di competenza	0,00	0,00	0,00
Altre spese in conto capitale	<i>di cui già impegnato</i>	<i>0,00</i>	<i>0,00</i>	<i>0,00</i>
	<i>di cui fondo pluriennale vincolato</i>	<i>0,00</i>	<i>0,00</i>	<i>0,00</i>
	previsione di cassa	0,00		
TOTALE MISSIONE 1 PROGRAMMA 9 TITOLO 2	previsione di competenza	0,00	0,00	0,00
	<i>di cui già impegnato</i>	<i>0,00</i>	<i>0,00</i>	<i>0,00</i>
	<i>di cui fondo pluriennale vincolato</i>	<i>0,00</i>	<i>0,00</i>	<i>0,00</i>
	previsione di cassa	0,00		



Prospetto Missione Programma Titolo e Macroaggregato

COMUNE DI MARTELLAGO

SPESE

Esercizio: 2019

MISSIONE 1 PROGRAMMA 10 TITOLO 1				
MACROAGGREGATO		PREVISIONI ANNO 2019	PREVISIONI ANNO 2020	PREVISIONI ANNO 2021
Macroaggregato 101 Redditi da lavoro dipendente	previsione di competenza <i>di cui già impegnato</i> <i>di cui fondo pluriennale vincolato</i> previsione di cassa	272.556,74 0,00 0,00 272.556,74	272.556,74 0,00 0,00	272.556,74 0,00 0,00
Macroaggregato 102 Imposte e tasse a carico dell'ente	previsione di competenza <i>di cui già impegnato</i> <i>di cui fondo pluriennale vincolato</i> previsione di cassa	0,00 0,00 0,00 0,00	0,00 0,00 0,00	0,00 0,00 0,00
Macroaggregato 103 Acquisto di beni e servizi	previsione di competenza <i>di cui già impegnato</i> <i>di cui fondo pluriennale vincolato</i> previsione di cassa	59.269,61 0,00 0,00 59.269,61	59.369,61 0,00 0,00	59.369,61 0,00 0,00
Macroaggregato 104 Trasferimenti correnti	previsione di competenza <i>di cui già impegnato</i> <i>di cui fondo pluriennale vincolato</i> previsione di cassa	0,00 0,00 0,00 0,00	0,00 0,00 0,00	0,00 0,00 0,00
Macroaggregato 105 Trasferimenti di tributi (solo per le Regioni)	previsione di competenza <i>di cui già impegnato</i> <i>di cui fondo pluriennale vincolato</i> previsione di cassa	0,00 0,00 0,00 0,00	0,00 0,00 0,00	0,00 0,00 0,00
Macroaggregato 106 Fondi perequativi (solo per le Regioni)	previsione di competenza <i>di cui già impegnato</i> <i>di cui fondo pluriennale vincolato</i> previsione di cassa	0,00 0,00 0,00 0,00	0,00 0,00 0,00	0,00 0,00 0,00
Macroaggregato 107 Interessi passivi	previsione di competenza <i>di cui già impegnato</i> <i>di cui fondo pluriennale vincolato</i> previsione di cassa	0,00 0,00 0,00 0,00	0,00 0,00 0,00	0,00 0,00 0,00
Macroaggregato 108 Altre spese per redditi da capitale	previsione di competenza <i>di cui già impegnato</i> <i>di cui fondo pluriennale vincolato</i> previsione di cassa	0,00 0,00 0,00 0,00	0,00 0,00 0,00	0,00 0,00 0,00
Macroaggregato 109 Rimborsi e poste correttive delle entrate	previsione di competenza <i>di cui già impegnato</i> <i>di cui fondo pluriennale vincolato</i> previsione di cassa	0,00 0,00 0,00 0,00	0,00 0,00 0,00	0,00 0,00 0,00
Macroaggregato 110 Altre spese correnti	previsione di competenza <i>di cui già impegnato</i> <i>di cui fondo pluriennale vincolato</i> previsione di cassa	0,00 0,00 0,00 0,00	0,00 0,00 0,00	0,00 0,00 0,00
TOTALE MISSIONE 1 PROGRAMMA 10 TITOLO 1	previsione di competenza <i>di cui già impegnato</i> <i>di cui fondo pluriennale vincolato</i> previsione di cassa	331.826,35 0,00 0,00 331.826,35	331.926,35 0,00 0,00	331.926,35 0,00 0,00



Prospetto Missione Programma Titolo e Macroaggregato

COMUNE DI MARTELLAGO

SPESE

Esercizio: 2019

MISSIONE 1 PROGRAMMA 10 TITOLO 2				
MACROAGGREGATO		PREVISIONI ANNO 2019	PREVISIONI ANNO 2020	PREVISIONI ANNO 2021
Macroaggregato 201	previsione di competenza	0,00	0,00	0,00
Tributi in conto capitale a carico dell'ente	<i>di cui già impegnato</i>	<i>0,00</i>	<i>0,00</i>	<i>0,00</i>
	<i>di cui fondo pluriennale vincolato</i>	<i>0,00</i>	<i>0,00</i>	<i>0,00</i>
	previsione di cassa	0,00		
Macroaggregato 202	previsione di competenza	0,00	0,00	0,00
Investimenti fissi lordi e acquisto di terreni	<i>di cui già impegnato</i>	<i>0,00</i>	<i>0,00</i>	<i>0,00</i>
	<i>di cui fondo pluriennale vincolato</i>	<i>0,00</i>	<i>0,00</i>	<i>0,00</i>
	previsione di cassa	0,00		
Macroaggregato 203	previsione di competenza	0,00	0,00	0,00
Contributi agli investimenti	<i>di cui già impegnato</i>	<i>0,00</i>	<i>0,00</i>	<i>0,00</i>
	<i>di cui fondo pluriennale vincolato</i>	<i>0,00</i>	<i>0,00</i>	<i>0,00</i>
	previsione di cassa	0,00		
Macroaggregato 204	previsione di competenza	0,00	0,00	0,00
Altri trasferimenti in conto capitale	<i>di cui già impegnato</i>	<i>0,00</i>	<i>0,00</i>	<i>0,00</i>
	<i>di cui fondo pluriennale vincolato</i>	<i>0,00</i>	<i>0,00</i>	<i>0,00</i>
	previsione di cassa	0,00		
Macroaggregato 205	previsione di competenza	0,00	0,00	0,00
Altre spese in conto capitale	<i>di cui già impegnato</i>	<i>0,00</i>	<i>0,00</i>	<i>0,00</i>
	<i>di cui fondo pluriennale vincolato</i>	<i>0,00</i>	<i>0,00</i>	<i>0,00</i>
	previsione di cassa	0,00		
TOTALE MISSIONE 1 PROGRAMMA 10 TITOLO 2	previsione di competenza	0,00	0,00	0,00
	<i>di cui già impegnato</i>	<i>0,00</i>	<i>0,00</i>	<i>0,00</i>
	<i>di cui fondo pluriennale vincolato</i>	<i>0,00</i>	<i>0,00</i>	<i>0,00</i>
	previsione di cassa	0,00		



Prospetto Missione Programma Titolo e Macroaggregato

COMUNE DI MARTELLAGO

SPESE

Esercizio: 2019

MISSIONE 1 PROGRAMMA 11 TITOLO 1				
MACROAGGREGATO		PREVISIONI ANNO 2019	PREVISIONI ANNO 2020	PREVISIONI ANNO 2021
Macroaggregato 101 Redditi da lavoro dipendente	previsione di competenza <i>di cui già impegnato</i> <i>di cui fondo pluriennale vincolato</i> previsione di cassa	0,00 0,00 0,00 0,00	0,00 0,00 0,00 0,00	0,00 0,00 0,00 0,00
Macroaggregato 102 Imposte e tasse a carico dell'ente	previsione di competenza <i>di cui già impegnato</i> <i>di cui fondo pluriennale vincolato</i> previsione di cassa	204.610,00 0,00 0,00 204.610,00	204.610,00 0,00 0,00 204.610,00	204.610,00 0,00 0,00 204.610,00
Macroaggregato 103 Acquisto di beni e servizi	previsione di competenza <i>di cui già impegnato</i> <i>di cui fondo pluriennale vincolato</i> previsione di cassa	536.433,00 0,00 0,00 536.433,00	536.683,00 0,00 0,00 536.683,00	536.683,00 0,00 0,00 536.683,00
Macroaggregato 104 Trasferimenti correnti	previsione di competenza <i>di cui già impegnato</i> <i>di cui fondo pluriennale vincolato</i> previsione di cassa	3.000,00 0,00 0,00 3.000,00	3.000,00 0,00 0,00 3.000,00	3.000,00 0,00 0,00 3.000,00
Macroaggregato 105 Trasferimenti di tributi (solo per le Regioni)	previsione di competenza <i>di cui già impegnato</i> <i>di cui fondo pluriennale vincolato</i> previsione di cassa	0,00 0,00 0,00 0,00	0,00 0,00 0,00 0,00	0,00 0,00 0,00 0,00
Macroaggregato 106 Fondi perequativi (solo per le Regioni)	previsione di competenza <i>di cui già impegnato</i> <i>di cui fondo pluriennale vincolato</i> previsione di cassa	0,00 0,00 0,00 0,00	0,00 0,00 0,00 0,00	0,00 0,00 0,00 0,00
Macroaggregato 107 Interessi passivi	previsione di competenza <i>di cui già impegnato</i> <i>di cui fondo pluriennale vincolato</i> previsione di cassa	0,00 0,00 0,00 0,00	0,00 0,00 0,00 0,00	0,00 0,00 0,00 0,00
Macroaggregato 108 Altre spese per redditi da capitale	previsione di competenza <i>di cui già impegnato</i> <i>di cui fondo pluriennale vincolato</i> previsione di cassa	0,00 0,00 0,00 0,00	0,00 0,00 0,00 0,00	0,00 0,00 0,00 0,00
Macroaggregato 109 Rimborsi e poste correttive delle entrate	previsione di competenza <i>di cui già impegnato</i> <i>di cui fondo pluriennale vincolato</i> previsione di cassa	0,00 0,00 0,00 0,00	0,00 0,00 0,00 0,00	0,00 0,00 0,00 0,00
Macroaggregato 110 Altre spese correnti	previsione di competenza <i>di cui già impegnato</i> <i>di cui fondo pluriennale vincolato</i> previsione di cassa	105.000,00 0,00 0,00 105.000,00	105.000,00 0,00 0,00 105.000,00	105.000,00 0,00 0,00 105.000,00
TOTALE MISSIONE 1 PROGRAMMA 11 TITOLO 1	previsione di competenza <i>di cui già impegnato</i> <i>di cui fondo pluriennale vincolato</i> previsione di cassa	849.043,00 0,00 0,00 849.043,00	849.293,00 0,00 0,00 849.293,00	849.293,00 0,00 0,00 849.293,00



Prospetto Missione Programma Titolo e Macroaggregato

COMUNE DI MARTELLAGO

SPESE

Esercizio: 2019

MISSIONE 1 PROGRAMMA 11 TITOLO 2				
MACROAGGREGATO		PREVISIONI ANNO 2019	PREVISIONI ANNO 2020	PREVISIONI ANNO 2021
Macroaggregato 201	previsione di competenza	0,00	0,00	0,00
Tributi in conto capitale a carico dell'ente	<i>di cui già impegnato</i>	<i>0,00</i>	<i>0,00</i>	<i>0,00</i>
	<i>di cui fondo pluriennale vincolato</i>	<i>0,00</i>	<i>0,00</i>	<i>0,00</i>
	previsione di cassa	0,00		
Macroaggregato 202	previsione di competenza	0,00	0,00	0,00
Investimenti fissi lordi e acquisto di terreni	<i>di cui già impegnato</i>	<i>0,00</i>	<i>0,00</i>	<i>0,00</i>
	<i>di cui fondo pluriennale vincolato</i>	<i>0,00</i>	<i>0,00</i>	<i>0,00</i>
	previsione di cassa	0,00		
Macroaggregato 203	previsione di competenza	0,00	0,00	0,00
Contributi agli investimenti	<i>di cui già impegnato</i>	<i>0,00</i>	<i>0,00</i>	<i>0,00</i>
	<i>di cui fondo pluriennale vincolato</i>	<i>0,00</i>	<i>0,00</i>	<i>0,00</i>
	previsione di cassa	0,00		
Macroaggregato 204	previsione di competenza	0,00	0,00	0,00
Altri trasferimenti in conto capitale	<i>di cui già impegnato</i>	<i>0,00</i>	<i>0,00</i>	<i>0,00</i>
	<i>di cui fondo pluriennale vincolato</i>	<i>0,00</i>	<i>0,00</i>	<i>0,00</i>
	previsione di cassa	0,00		
Macroaggregato 205	previsione di competenza	0,00	0,00	0,00
Altre spese in conto capitale	<i>di cui già impegnato</i>	<i>0,00</i>	<i>0,00</i>	<i>0,00</i>
	<i>di cui fondo pluriennale vincolato</i>	<i>0,00</i>	<i>0,00</i>	<i>0,00</i>
	previsione di cassa	0,00		
TOTALE MISSIONE 1 PROGRAMMA 11 TITOLO 2	previsione di competenza	0,00	0,00	0,00
	<i>di cui già impegnato</i>	<i>0,00</i>	<i>0,00</i>	<i>0,00</i>
	<i>di cui fondo pluriennale vincolato</i>	<i>0,00</i>	<i>0,00</i>	<i>0,00</i>
	previsione di cassa	0,00		



Prospetto Missione Programma Titolo e Macroaggregato

COMUNE DI MARTELLAGO

SPESE

Esercizio: 2019

MISSIONE 1 PROGRAMMA 12 TITOLO 1				
MACROAGGREGATO		PREVISIONI ANNO 2019	PREVISIONI ANNO 2020	PREVISIONI ANNO 2021
Macroaggregato 101 Redditi da lavoro dipendente	previsione di competenza <i>di cui già impegnato</i> <i>di cui fondo pluriennale vincolato</i> previsione di cassa	0,00 0,00 0,00 0,00	0,00 0,00 0,00 0,00	0,00 0,00 0,00 0,00
Macroaggregato 102 Imposte e tasse a carico dell'ente	previsione di competenza <i>di cui già impegnato</i> <i>di cui fondo pluriennale vincolato</i> previsione di cassa	0,00 0,00 0,00 0,00	0,00 0,00 0,00 0,00	0,00 0,00 0,00 0,00
Macroaggregato 103 Acquisto di beni e servizi	previsione di competenza <i>di cui già impegnato</i> <i>di cui fondo pluriennale vincolato</i> previsione di cassa	0,00 0,00 0,00 0,00	0,00 0,00 0,00 0,00	0,00 0,00 0,00 0,00
Macroaggregato 104 Trasferimenti correnti	previsione di competenza <i>di cui già impegnato</i> <i>di cui fondo pluriennale vincolato</i> previsione di cassa	0,00 0,00 0,00 0,00	0,00 0,00 0,00 0,00	0,00 0,00 0,00 0,00
Macroaggregato 105 Trasferimenti di tributi (solo per le Regioni)	previsione di competenza <i>di cui già impegnato</i> <i>di cui fondo pluriennale vincolato</i> previsione di cassa	0,00 0,00 0,00 0,00	0,00 0,00 0,00 0,00	0,00 0,00 0,00 0,00
Macroaggregato 106 Fondi perequativi (solo per le Regioni)	previsione di competenza <i>di cui già impegnato</i> <i>di cui fondo pluriennale vincolato</i> previsione di cassa	0,00 0,00 0,00 0,00	0,00 0,00 0,00 0,00	0,00 0,00 0,00 0,00
Macroaggregato 107 Interessi passivi	previsione di competenza <i>di cui già impegnato</i> <i>di cui fondo pluriennale vincolato</i> previsione di cassa	0,00 0,00 0,00 0,00	0,00 0,00 0,00 0,00	0,00 0,00 0,00 0,00
Macroaggregato 108 Altre spese per redditi da capitale	previsione di competenza <i>di cui già impegnato</i> <i>di cui fondo pluriennale vincolato</i> previsione di cassa	0,00 0,00 0,00 0,00	0,00 0,00 0,00 0,00	0,00 0,00 0,00 0,00
Macroaggregato 109 Rimborsi e poste correttive delle entrate	previsione di competenza <i>di cui già impegnato</i> <i>di cui fondo pluriennale vincolato</i> previsione di cassa	0,00 0,00 0,00 0,00	0,00 0,00 0,00 0,00	0,00 0,00 0,00 0,00
Macroaggregato 110 Altre spese correnti	previsione di competenza <i>di cui già impegnato</i> <i>di cui fondo pluriennale vincolato</i> previsione di cassa	0,00 0,00 0,00 0,00	0,00 0,00 0,00 0,00	0,00 0,00 0,00 0,00
TOTALE MISSIONE 1 PROGRAMMA 12 TITOLO 1	previsione di competenza <i>di cui già impegnato</i> <i>di cui fondo pluriennale vincolato</i> previsione di cassa	0,00 0,00 0,00 0,00	0,00 0,00 0,00 0,00	0,00 0,00 0,00 0,00



Prospetto Missione Programma Titolo e Macroaggregato

COMUNE DI MARTELLAGO

SPESE

Esercizio: 2019

MISSIONE 1 PROGRAMMA 12 TITOLO 2				
MACROAGGREGATO		PREVISIONI ANNO 2019	PREVISIONI ANNO 2020	PREVISIONI ANNO 2021
Macroaggregato 201	previsione di competenza	0,00	0,00	0,00
Tributi in conto capitale a carico dell'ente	<i>di cui già impegnato</i>	<i>0,00</i>	<i>0,00</i>	<i>0,00</i>
	<i>di cui fondo pluriennale vincolato</i>	<i>0,00</i>	<i>0,00</i>	<i>0,00</i>
	previsione di cassa	0,00		
Macroaggregato 202	previsione di competenza	0,00	0,00	0,00
Investimenti fissi lordi e acquisto di terreni	<i>di cui già impegnato</i>	<i>0,00</i>	<i>0,00</i>	<i>0,00</i>
	<i>di cui fondo pluriennale vincolato</i>	<i>0,00</i>	<i>0,00</i>	<i>0,00</i>
	previsione di cassa	0,00		
Macroaggregato 203	previsione di competenza	0,00	0,00	0,00
Contributi agli investimenti	<i>di cui già impegnato</i>	<i>0,00</i>	<i>0,00</i>	<i>0,00</i>
	<i>di cui fondo pluriennale vincolato</i>	<i>0,00</i>	<i>0,00</i>	<i>0,00</i>
	previsione di cassa	0,00		
Macroaggregato 204	previsione di competenza	0,00	0,00	0,00
Altri trasferimenti in conto capitale	<i>di cui già impegnato</i>	<i>0,00</i>	<i>0,00</i>	<i>0,00</i>
	<i>di cui fondo pluriennale vincolato</i>	<i>0,00</i>	<i>0,00</i>	<i>0,00</i>
	previsione di cassa	0,00		
Macroaggregato 205	previsione di competenza	0,00	0,00	0,00
Altre spese in conto capitale	<i>di cui già impegnato</i>	<i>0,00</i>	<i>0,00</i>	<i>0,00</i>
	<i>di cui fondo pluriennale vincolato</i>	<i>0,00</i>	<i>0,00</i>	<i>0,00</i>
	previsione di cassa	0,00		
TOTALE MISSIONE 1 PROGRAMMA 12 TITOLO 2	previsione di competenza	0,00	0,00	0,00
	<i>di cui già impegnato</i>	<i>0,00</i>	<i>0,00</i>	<i>0,00</i>
	<i>di cui fondo pluriennale vincolato</i>	<i>0,00</i>	<i>0,00</i>	<i>0,00</i>
	previsione di cassa	0,00		



Prospetto Missione Programma Titolo e Macroaggregato

COMUNE DI MARTELLAGO

SPESE

Esercizio: 2019

MISSIONE 2 PROGRAMMA 1 TITOLO 1				
MACROAGGREGATO		PREVISIONI ANNO 2019	PREVISIONI ANNO 2020	PREVISIONI ANNO 2021
Macroaggregato 101 Redditi da lavoro dipendente	previsione di competenza <i>di cui già impegnato</i> <i>di cui fondo pluriennale vincolato</i> previsione di cassa	0,00 0,00 0,00 0,00	0,00 0,00 0,00 0,00	0,00 0,00 0,00 0,00
Macroaggregato 102 Imposte e tasse a carico dell'ente	previsione di competenza <i>di cui già impegnato</i> <i>di cui fondo pluriennale vincolato</i> previsione di cassa	0,00 0,00 0,00 0,00	0,00 0,00 0,00 0,00	0,00 0,00 0,00 0,00
Macroaggregato 103 Acquisto di beni e servizi	previsione di competenza <i>di cui già impegnato</i> <i>di cui fondo pluriennale vincolato</i> previsione di cassa	0,00 0,00 0,00 0,00	0,00 0,00 0,00 0,00	0,00 0,00 0,00 0,00
Macroaggregato 104 Trasferimenti correnti	previsione di competenza <i>di cui già impegnato</i> <i>di cui fondo pluriennale vincolato</i> previsione di cassa	0,00 0,00 0,00 0,00	0,00 0,00 0,00 0,00	0,00 0,00 0,00 0,00
Macroaggregato 105 Trasferimenti di tributi (solo per le Regioni)	previsione di competenza <i>di cui già impegnato</i> <i>di cui fondo pluriennale vincolato</i> previsione di cassa	0,00 0,00 0,00 0,00	0,00 0,00 0,00 0,00	0,00 0,00 0,00 0,00
Macroaggregato 106 Fondi perequativi (solo per le Regioni)	previsione di competenza <i>di cui già impegnato</i> <i>di cui fondo pluriennale vincolato</i> previsione di cassa	0,00 0,00 0,00 0,00	0,00 0,00 0,00 0,00	0,00 0,00 0,00 0,00
Macroaggregato 107 Interessi passivi	previsione di competenza <i>di cui già impegnato</i> <i>di cui fondo pluriennale vincolato</i> previsione di cassa	0,00 0,00 0,00 0,00	0,00 0,00 0,00 0,00	0,00 0,00 0,00 0,00
Macroaggregato 108 Altre spese per redditi da capitale	previsione di competenza <i>di cui già impegnato</i> <i>di cui fondo pluriennale vincolato</i> previsione di cassa	0,00 0,00 0,00 0,00	0,00 0,00 0,00 0,00	0,00 0,00 0,00 0,00
Macroaggregato 109 Rimborsi e poste correttive delle entrate	previsione di competenza <i>di cui già impegnato</i> <i>di cui fondo pluriennale vincolato</i> previsione di cassa	0,00 0,00 0,00 0,00	0,00 0,00 0,00 0,00	0,00 0,00 0,00 0,00
Macroaggregato 110 Altre spese correnti	previsione di competenza <i>di cui già impegnato</i> <i>di cui fondo pluriennale vincolato</i> previsione di cassa	0,00 0,00 0,00 0,00	0,00 0,00 0,00 0,00	0,00 0,00 0,00 0,00
TOTALE MISSIONE 2 PROGRAMMA 1 TITOLO 1	previsione di competenza <i>di cui già impegnato</i> <i>di cui fondo pluriennale vincolato</i> previsione di cassa	0,00 0,00 0,00 0,00	0,00 0,00 0,00 0,00	0,00 0,00 0,00 0,00



Prospetto Missione Programma Titolo e Macroaggregato

COMUNE DI MARTELLAGO

SPESE

Esercizio: 2019

MISSIONE 2 PROGRAMMA 1 TITOLO 2				
MACROAGGREGATO		PREVISIONI ANNO 2019	PREVISIONI ANNO 2020	PREVISIONI ANNO 2021
Macroaggregato 201	previsione di competenza	0,00	0,00	0,00
Tributi in conto capitale a carico dell'ente	<i>di cui già impegnato</i>	<i>0,00</i>	<i>0,00</i>	<i>0,00</i>
	<i>di cui fondo pluriennale vincolato</i>	<i>0,00</i>	<i>0,00</i>	<i>0,00</i>
	previsione di cassa	0,00		
Macroaggregato 202	previsione di competenza	0,00	0,00	0,00
Investimenti fissi lordi e acquisto di terreni	<i>di cui già impegnato</i>	<i>0,00</i>	<i>0,00</i>	<i>0,00</i>
	<i>di cui fondo pluriennale vincolato</i>	<i>0,00</i>	<i>0,00</i>	<i>0,00</i>
	previsione di cassa	0,00		
Macroaggregato 203	previsione di competenza	0,00	0,00	0,00
Contributi agli investimenti	<i>di cui già impegnato</i>	<i>0,00</i>	<i>0,00</i>	<i>0,00</i>
	<i>di cui fondo pluriennale vincolato</i>	<i>0,00</i>	<i>0,00</i>	<i>0,00</i>
	previsione di cassa	0,00		
Macroaggregato 204	previsione di competenza	0,00	0,00	0,00
Altri trasferimenti in conto capitale	<i>di cui già impegnato</i>	<i>0,00</i>	<i>0,00</i>	<i>0,00</i>
	<i>di cui fondo pluriennale vincolato</i>	<i>0,00</i>	<i>0,00</i>	<i>0,00</i>
	previsione di cassa	0,00		
Macroaggregato 205	previsione di competenza	0,00	0,00	0,00
Altre spese in conto capitale	<i>di cui già impegnato</i>	<i>0,00</i>	<i>0,00</i>	<i>0,00</i>
	<i>di cui fondo pluriennale vincolato</i>	<i>0,00</i>	<i>0,00</i>	<i>0,00</i>
	previsione di cassa	0,00		
TOTALE MISSIONE 2 PROGRAMMA 1 TITOLO 2	previsione di competenza	0,00	0,00	0,00
	<i>di cui già impegnato</i>	<i>0,00</i>	<i>0,00</i>	<i>0,00</i>
	<i>di cui fondo pluriennale vincolato</i>	<i>0,00</i>	<i>0,00</i>	<i>0,00</i>
	previsione di cassa	0,00		



Prospetto Missione Programma Titolo e Macroaggregato

COMUNE DI MARTELLAGO

SPESE

Esercizio: 2019

MISSIONE 2 PROGRAMMA 2 TITOLO 1				
MACROAGGREGATO		PREVISIONI ANNO 2019	PREVISIONI ANNO 2020	PREVISIONI ANNO 2021
Macroaggregato 101 Redditi da lavoro dipendente	previsione di competenza <i>di cui già impegnato</i> <i>di cui fondo pluriennale vincolato</i> previsione di cassa	0,00 0,00 0,00 0,00	0,00 0,00 0,00 0,00	0,00 0,00 0,00 0,00
Macroaggregato 102 Imposte e tasse a carico dell'ente	previsione di competenza <i>di cui già impegnato</i> <i>di cui fondo pluriennale vincolato</i> previsione di cassa	0,00 0,00 0,00 0,00	0,00 0,00 0,00 0,00	0,00 0,00 0,00 0,00
Macroaggregato 103 Acquisto di beni e servizi	previsione di competenza <i>di cui già impegnato</i> <i>di cui fondo pluriennale vincolato</i> previsione di cassa	0,00 0,00 0,00 0,00	0,00 0,00 0,00 0,00	0,00 0,00 0,00 0,00
Macroaggregato 104 Trasferimenti correnti	previsione di competenza <i>di cui già impegnato</i> <i>di cui fondo pluriennale vincolato</i> previsione di cassa	0,00 0,00 0,00 0,00	0,00 0,00 0,00 0,00	0,00 0,00 0,00 0,00
Macroaggregato 105 Trasferimenti di tributi (solo per le Regioni)	previsione di competenza <i>di cui già impegnato</i> <i>di cui fondo pluriennale vincolato</i> previsione di cassa	0,00 0,00 0,00 0,00	0,00 0,00 0,00 0,00	0,00 0,00 0,00 0,00
Macroaggregato 106 Fondi perequativi (solo per le Regioni)	previsione di competenza <i>di cui già impegnato</i> <i>di cui fondo pluriennale vincolato</i> previsione di cassa	0,00 0,00 0,00 0,00	0,00 0,00 0,00 0,00	0,00 0,00 0,00 0,00
Macroaggregato 107 Interessi passivi	previsione di competenza <i>di cui già impegnato</i> <i>di cui fondo pluriennale vincolato</i> previsione di cassa	0,00 0,00 0,00 0,00	0,00 0,00 0,00 0,00	0,00 0,00 0,00 0,00
Macroaggregato 108 Altre spese per redditi da capitale	previsione di competenza <i>di cui già impegnato</i> <i>di cui fondo pluriennale vincolato</i> previsione di cassa	0,00 0,00 0,00 0,00	0,00 0,00 0,00 0,00	0,00 0,00 0,00 0,00
Macroaggregato 109 Rimborsi e poste correttive delle entrate	previsione di competenza <i>di cui già impegnato</i> <i>di cui fondo pluriennale vincolato</i> previsione di cassa	0,00 0,00 0,00 0,00	0,00 0,00 0,00 0,00	0,00 0,00 0,00 0,00
Macroaggregato 110 Altre spese correnti	previsione di competenza <i>di cui già impegnato</i> <i>di cui fondo pluriennale vincolato</i> previsione di cassa	0,00 0,00 0,00 0,00	0,00 0,00 0,00 0,00	0,00 0,00 0,00 0,00
TOTALE MISSIONE 2 PROGRAMMA 2 TITOLO 1	previsione di competenza <i>di cui già impegnato</i> <i>di cui fondo pluriennale vincolato</i> previsione di cassa	0,00 0,00 0,00 0,00	0,00 0,00 0,00 0,00	0,00 0,00 0,00 0,00



Prospetto Missione Programma Titolo e Macroaggregato

COMUNE DI MARTELLAGO

SPESE

Esercizio: 2019

MISSIONE 2 PROGRAMMA 2 TITOLO 2				
MACROAGGREGATO		PREVISIONI ANNO 2019	PREVISIONI ANNO 2020	PREVISIONI ANNO 2021
Macroaggregato 201	previsione di competenza	0,00	0,00	0,00
Tributi in conto capitale a carico dell'ente	<i>di cui già impegnato</i>	<i>0,00</i>	<i>0,00</i>	<i>0,00</i>
	<i>di cui fondo pluriennale vincolato</i>	<i>0,00</i>	<i>0,00</i>	<i>0,00</i>
	previsione di cassa	0,00		
Macroaggregato 202	previsione di competenza	0,00	0,00	0,00
Investimenti fissi lordi e acquisto di terreni	<i>di cui già impegnato</i>	<i>0,00</i>	<i>0,00</i>	<i>0,00</i>
	<i>di cui fondo pluriennale vincolato</i>	<i>0,00</i>	<i>0,00</i>	<i>0,00</i>
	previsione di cassa	0,00		
Macroaggregato 203	previsione di competenza	0,00	0,00	0,00
Contributi agli investimenti	<i>di cui già impegnato</i>	<i>0,00</i>	<i>0,00</i>	<i>0,00</i>
	<i>di cui fondo pluriennale vincolato</i>	<i>0,00</i>	<i>0,00</i>	<i>0,00</i>
	previsione di cassa	0,00		
Macroaggregato 204	previsione di competenza	0,00	0,00	0,00
Altri trasferimenti in conto capitale	<i>di cui già impegnato</i>	<i>0,00</i>	<i>0,00</i>	<i>0,00</i>
	<i>di cui fondo pluriennale vincolato</i>	<i>0,00</i>	<i>0,00</i>	<i>0,00</i>
	previsione di cassa	0,00		
Macroaggregato 205	previsione di competenza	0,00	0,00	0,00
Altre spese in conto capitale	<i>di cui già impegnato</i>	<i>0,00</i>	<i>0,00</i>	<i>0,00</i>
	<i>di cui fondo pluriennale vincolato</i>	<i>0,00</i>	<i>0,00</i>	<i>0,00</i>
	previsione di cassa	0,00		
TOTALE MISSIONE 2 PROGRAMMA 2 TITOLO 2	previsione di competenza	0,00	0,00	0,00
	<i>di cui già impegnato</i>	<i>0,00</i>	<i>0,00</i>	<i>0,00</i>
	<i>di cui fondo pluriennale vincolato</i>	<i>0,00</i>	<i>0,00</i>	<i>0,00</i>
	previsione di cassa	0,00		



Prospetto Missione Programma Titolo e Macroaggregato

COMUNE DI MARTELLAGO

SPESE

Esercizio: 2019

MISSIONE 2 PROGRAMMA 3 TITOLO 1				
MACROAGGREGATO		PREVISIONI ANNO 2019	PREVISIONI ANNO 2020	PREVISIONI ANNO 2021
Macroaggregato 101 Redditi da lavoro dipendente	previsione di competenza <i>di cui già impegnato</i> <i>di cui fondo pluriennale vincolato</i> previsione di cassa	0,00 0,00 0,00 0,00	0,00 0,00 0,00 0,00	0,00 0,00 0,00 0,00
Macroaggregato 102 Imposte e tasse a carico dell'ente	previsione di competenza <i>di cui già impegnato</i> <i>di cui fondo pluriennale vincolato</i> previsione di cassa	0,00 0,00 0,00 0,00	0,00 0,00 0,00 0,00	0,00 0,00 0,00 0,00
Macroaggregato 103 Acquisto di beni e servizi	previsione di competenza <i>di cui già impegnato</i> <i>di cui fondo pluriennale vincolato</i> previsione di cassa	0,00 0,00 0,00 0,00	0,00 0,00 0,00 0,00	0,00 0,00 0,00 0,00
Macroaggregato 104 Trasferimenti correnti	previsione di competenza <i>di cui già impegnato</i> <i>di cui fondo pluriennale vincolato</i> previsione di cassa	0,00 0,00 0,00 0,00	0,00 0,00 0,00 0,00	0,00 0,00 0,00 0,00
Macroaggregato 105 Trasferimenti di tributi (solo per le Regioni)	previsione di competenza <i>di cui già impegnato</i> <i>di cui fondo pluriennale vincolato</i> previsione di cassa	0,00 0,00 0,00 0,00	0,00 0,00 0,00 0,00	0,00 0,00 0,00 0,00
Macroaggregato 106 Fondi perequativi (solo per le Regioni)	previsione di competenza <i>di cui già impegnato</i> <i>di cui fondo pluriennale vincolato</i> previsione di cassa	0,00 0,00 0,00 0,00	0,00 0,00 0,00 0,00	0,00 0,00 0,00 0,00
Macroaggregato 107 Interessi passivi	previsione di competenza <i>di cui già impegnato</i> <i>di cui fondo pluriennale vincolato</i> previsione di cassa	0,00 0,00 0,00 0,00	0,00 0,00 0,00 0,00	0,00 0,00 0,00 0,00
Macroaggregato 108 Altre spese per redditi da capitale	previsione di competenza <i>di cui già impegnato</i> <i>di cui fondo pluriennale vincolato</i> previsione di cassa	0,00 0,00 0,00 0,00	0,00 0,00 0,00 0,00	0,00 0,00 0,00 0,00
Macroaggregato 109 Rimborsi e poste correttive delle entrate	previsione di competenza <i>di cui già impegnato</i> <i>di cui fondo pluriennale vincolato</i> previsione di cassa	0,00 0,00 0,00 0,00	0,00 0,00 0,00 0,00	0,00 0,00 0,00 0,00
Macroaggregato 110 Altre spese correnti	previsione di competenza <i>di cui già impegnato</i> <i>di cui fondo pluriennale vincolato</i> previsione di cassa	0,00 0,00 0,00 0,00	0,00 0,00 0,00 0,00	0,00 0,00 0,00 0,00
TOTALE MISSIONE 2 PROGRAMMA 3 TITOLO 1	previsione di competenza <i>di cui già impegnato</i> <i>di cui fondo pluriennale vincolato</i> previsione di cassa	0,00 0,00 0,00 0,00	0,00 0,00 0,00 0,00	0,00 0,00 0,00 0,00



Prospetto Missione Programma Titolo e Macroaggregato

COMUNE DI MARTELLAGO

SPESE

Esercizio: 2019

MISSIONE 2 PROGRAMMA 3 TITOLO 2				
MACROAGGREGATO		PREVISIONI ANNO 2019	PREVISIONI ANNO 2020	PREVISIONI ANNO 2021
Macroaggregato 201	previsione di competenza	0,00	0,00	0,00
Tributi in conto capitale a carico dell'ente	<i>di cui già impegnato</i>	<i>0,00</i>	<i>0,00</i>	<i>0,00</i>
	<i>di cui fondo pluriennale vincolato</i>	<i>0,00</i>	<i>0,00</i>	<i>0,00</i>
	previsione di cassa	0,00		
Macroaggregato 202	previsione di competenza	0,00	0,00	0,00
Investimenti fissi lordi e acquisto di terreni	<i>di cui già impegnato</i>	<i>0,00</i>	<i>0,00</i>	<i>0,00</i>
	<i>di cui fondo pluriennale vincolato</i>	<i>0,00</i>	<i>0,00</i>	<i>0,00</i>
	previsione di cassa	0,00		
Macroaggregato 203	previsione di competenza	0,00	0,00	0,00
Contributi agli investimenti	<i>di cui già impegnato</i>	<i>0,00</i>	<i>0,00</i>	<i>0,00</i>
	<i>di cui fondo pluriennale vincolato</i>	<i>0,00</i>	<i>0,00</i>	<i>0,00</i>
	previsione di cassa	0,00		
Macroaggregato 204	previsione di competenza	0,00	0,00	0,00
Altri trasferimenti in conto capitale	<i>di cui già impegnato</i>	<i>0,00</i>	<i>0,00</i>	<i>0,00</i>
	<i>di cui fondo pluriennale vincolato</i>	<i>0,00</i>	<i>0,00</i>	<i>0,00</i>
	previsione di cassa	0,00		
Macroaggregato 205	previsione di competenza	0,00	0,00	0,00
Altre spese in conto capitale	<i>di cui già impegnato</i>	<i>0,00</i>	<i>0,00</i>	<i>0,00</i>
	<i>di cui fondo pluriennale vincolato</i>	<i>0,00</i>	<i>0,00</i>	<i>0,00</i>
	previsione di cassa	0,00		
TOTALE MISSIONE 2 PROGRAMMA 3 TITOLO 2	previsione di competenza	0,00	0,00	0,00
	<i>di cui già impegnato</i>	<i>0,00</i>	<i>0,00</i>	<i>0,00</i>
	<i>di cui fondo pluriennale vincolato</i>	<i>0,00</i>	<i>0,00</i>	<i>0,00</i>
	previsione di cassa	0,00		



Prospetto Missione Programma Titolo e Macroaggregato

COMUNE DI MARTELLAGO

SPESE

Esercizio: 2019

MISSIONE 3 PROGRAMMA 1 TITOLO 1				
MACROAGGREGATO		PREVISIONI ANNO 2019	PREVISIONI ANNO 2020	PREVISIONI ANNO 2021
Macroaggregato 101 Redditi da lavoro dipendente	previsione di competenza <i>di cui già impegnato</i> <i>di cui fondo pluriennale vincolato</i> previsione di cassa	0,00 0,00 0,00 0,00	0,00 0,00 0,00 0,00	0,00 0,00 0,00 0,00
Macroaggregato 102 Imposte e tasse a carico dell'ente	previsione di competenza <i>di cui già impegnato</i> <i>di cui fondo pluriennale vincolato</i> previsione di cassa	0,00 0,00 0,00 0,00	0,00 0,00 0,00 0,00	0,00 0,00 0,00 0,00
Macroaggregato 103 Acquisto di beni e servizi	previsione di competenza <i>di cui già impegnato</i> <i>di cui fondo pluriennale vincolato</i> previsione di cassa	1.800,00 0,00 0,00 1.800,00	1.800,00 0,00 0,00 1.800,00	1.800,00 0,00 0,00 1.800,00
Macroaggregato 104 Trasferimenti correnti	previsione di competenza <i>di cui già impegnato</i> <i>di cui fondo pluriennale vincolato</i> previsione di cassa	0,00 0,00 0,00 0,00	0,00 0,00 0,00 0,00	0,00 0,00 0,00 0,00
Macroaggregato 105 Trasferimenti di tributi (solo per le Regioni)	previsione di competenza <i>di cui già impegnato</i> <i>di cui fondo pluriennale vincolato</i> previsione di cassa	0,00 0,00 0,00 0,00	0,00 0,00 0,00 0,00	0,00 0,00 0,00 0,00
Macroaggregato 106 Fondi perequativi (solo per le Regioni)	previsione di competenza <i>di cui già impegnato</i> <i>di cui fondo pluriennale vincolato</i> previsione di cassa	0,00 0,00 0,00 0,00	0,00 0,00 0,00 0,00	0,00 0,00 0,00 0,00
Macroaggregato 107 Interessi passivi	previsione di competenza <i>di cui già impegnato</i> <i>di cui fondo pluriennale vincolato</i> previsione di cassa	0,00 0,00 0,00 0,00	0,00 0,00 0,00 0,00	0,00 0,00 0,00 0,00
Macroaggregato 108 Altre spese per redditi da capitale	previsione di competenza <i>di cui già impegnato</i> <i>di cui fondo pluriennale vincolato</i> previsione di cassa	0,00 0,00 0,00 0,00	0,00 0,00 0,00 0,00	0,00 0,00 0,00 0,00
Macroaggregato 109 Rimborsi e poste correttive delle entrate	previsione di competenza <i>di cui già impegnato</i> <i>di cui fondo pluriennale vincolato</i> previsione di cassa	0,00 0,00 0,00 0,00	0,00 0,00 0,00 0,00	0,00 0,00 0,00 0,00
Macroaggregato 110 Altre spese correnti	previsione di competenza <i>di cui già impegnato</i> <i>di cui fondo pluriennale vincolato</i> previsione di cassa	0,00 0,00 0,00 0,00	0,00 0,00 0,00 0,00	0,00 0,00 0,00 0,00
TOTALE MISSIONE 3 PROGRAMMA 1 TITOLO 1	previsione di competenza <i>di cui già impegnato</i> <i>di cui fondo pluriennale vincolato</i> previsione di cassa	1.800,00 0,00 0,00 1.800,00	1.800,00 0,00 0,00 1.800,00	1.800,00 0,00 0,00 1.800,00



Prospetto Missione Programma Titolo e Macroaggregato

COMUNE DI MARTELLAGO

SPESE

Esercizio: 2019

MISSIONE 3 PROGRAMMA 1 TITOLO 2				
MACROAGGREGATO		PREVISIONI ANNO 2019	PREVISIONI ANNO 2020	PREVISIONI ANNO 2021
Macroaggregato 201	previsione di competenza	0,00	0,00	0,00
Tributi in conto capitale a carico dell'ente	<i>di cui già impegnato</i>	<i>0,00</i>	<i>0,00</i>	<i>0,00</i>
	<i>di cui fondo pluriennale vincolato</i>	<i>0,00</i>	<i>0,00</i>	<i>0,00</i>
	previsione di cassa	0,00		
Macroaggregato 202	previsione di competenza	0,00	0,00	0,00
Investimenti fissi lordi e acquisto di terreni	<i>di cui già impegnato</i>	<i>0,00</i>	<i>0,00</i>	<i>0,00</i>
	<i>di cui fondo pluriennale vincolato</i>	<i>0,00</i>	<i>0,00</i>	<i>0,00</i>
	previsione di cassa	0,00		
Macroaggregato 203	previsione di competenza	0,00	0,00	0,00
Contributi agli investimenti	<i>di cui già impegnato</i>	<i>0,00</i>	<i>0,00</i>	<i>0,00</i>
	<i>di cui fondo pluriennale vincolato</i>	<i>0,00</i>	<i>0,00</i>	<i>0,00</i>
	previsione di cassa	0,00		
Macroaggregato 204	previsione di competenza	0,00	0,00	0,00
Altri trasferimenti in conto capitale	<i>di cui già impegnato</i>	<i>0,00</i>	<i>0,00</i>	<i>0,00</i>
	<i>di cui fondo pluriennale vincolato</i>	<i>0,00</i>	<i>0,00</i>	<i>0,00</i>
	previsione di cassa	0,00		
Macroaggregato 205	previsione di competenza	0,00	0,00	0,00
Altre spese in conto capitale	<i>di cui già impegnato</i>	<i>0,00</i>	<i>0,00</i>	<i>0,00</i>
	<i>di cui fondo pluriennale vincolato</i>	<i>0,00</i>	<i>0,00</i>	<i>0,00</i>
	previsione di cassa	0,00		
TOTALE MISSIONE 3 PROGRAMMA 1 TITOLO 2	previsione di competenza	0,00	0,00	0,00
	<i>di cui già impegnato</i>	<i>0,00</i>	<i>0,00</i>	<i>0,00</i>
	<i>di cui fondo pluriennale vincolato</i>	<i>0,00</i>	<i>0,00</i>	<i>0,00</i>
	previsione di cassa	0,00		



Prospetto Missione Programma Titolo e Macroaggregato

COMUNE DI MARTELLAGO

SPESE

Esercizio: 2019

MISSIONE 3 PROGRAMMA 1 TITOLO 3				
MACROAGGREGATO		PREVISIONI ANNO 2019	PREVISIONI ANNO 2020	PREVISIONI ANNO 2021
Macroaggregato 301	previsione di competenza	0,00	0,00	0,00
Acquisizioni di attività finanziarie	<i>di cui già impegnato</i>	<i>0,00</i>	<i>0,00</i>	<i>0,00</i>
	<i>di cui fondo pluriennale vincolato</i>	<i>0,00</i>	<i>0,00</i>	<i>0,00</i>
	previsione di cassa	0,00		
Macroaggregato 302	previsione di competenza	0,00	0,00	0,00
Concessione crediti di breve termine	<i>di cui già impegnato</i>	<i>0,00</i>	<i>0,00</i>	<i>0,00</i>
	<i>di cui fondo pluriennale vincolato</i>	<i>0,00</i>	<i>0,00</i>	<i>0,00</i>
	previsione di cassa	0,00		
Macroaggregato 303	previsione di competenza	0,00	0,00	0,00
Concessione crediti di medio-lungo termine	<i>di cui già impegnato</i>	<i>0,00</i>	<i>0,00</i>	<i>0,00</i>
	<i>di cui fondo pluriennale vincolato</i>	<i>0,00</i>	<i>0,00</i>	<i>0,00</i>
	previsione di cassa	0,00		
Macroaggregato 304	previsione di competenza	0,00	0,00	0,00
Altre spese per incremento di attività finanziarie	<i>di cui già impegnato</i>	<i>0,00</i>	<i>0,00</i>	<i>0,00</i>
	<i>di cui fondo pluriennale vincolato</i>	<i>0,00</i>	<i>0,00</i>	<i>0,00</i>
	previsione di cassa	0,00		
TOTALE MISSIONE 3 PROGRAMMA 1 TITOLO 3	previsione di competenza	0,00	0,00	0,00
	<i>di cui già impegnato</i>	<i>0,00</i>	<i>0,00</i>	<i>0,00</i>
	<i>di cui fondo pluriennale vincolato</i>	<i>0,00</i>	<i>0,00</i>	<i>0,00</i>
	previsione di cassa	0,00		



Prospetto Missione Programma Titolo e Macroaggregato

COMUNE DI MARTELLAGO

SPESE

Esercizio: 2019

MISSIONE 3 PROGRAMMA 2 TITOLO 1				
MACROAGGREGATO		PREVISIONI ANNO 2019	PREVISIONI ANNO 2020	PREVISIONI ANNO 2021
Macroaggregato 101 Redditi da lavoro dipendente	previsione di competenza <i>di cui già impegnato</i> <i>di cui fondo pluriennale vincolato</i> previsione di cassa	0,00 0,00 0,00 0,00	0,00 0,00 0,00 0,00	0,00 0,00 0,00 0,00
Macroaggregato 102 Imposte e tasse a carico dell'ente	previsione di competenza <i>di cui già impegnato</i> <i>di cui fondo pluriennale vincolato</i> previsione di cassa	0,00 0,00 0,00 0,00	0,00 0,00 0,00 0,00	0,00 0,00 0,00 0,00
Macroaggregato 103 Acquisto di beni e servizi	previsione di competenza <i>di cui già impegnato</i> <i>di cui fondo pluriennale vincolato</i> previsione di cassa	0,00 0,00 0,00 0,00	0,00 0,00 0,00 0,00	0,00 0,00 0,00 0,00
Macroaggregato 104 Trasferimenti correnti	previsione di competenza <i>di cui già impegnato</i> <i>di cui fondo pluriennale vincolato</i> previsione di cassa	0,00 0,00 0,00 0,00	0,00 0,00 0,00 0,00	0,00 0,00 0,00 0,00
Macroaggregato 105 Trasferimenti di tributi (solo per le Regioni)	previsione di competenza <i>di cui già impegnato</i> <i>di cui fondo pluriennale vincolato</i> previsione di cassa	0,00 0,00 0,00 0,00	0,00 0,00 0,00 0,00	0,00 0,00 0,00 0,00
Macroaggregato 106 Fondi perequativi (solo per le Regioni)	previsione di competenza <i>di cui già impegnato</i> <i>di cui fondo pluriennale vincolato</i> previsione di cassa	0,00 0,00 0,00 0,00	0,00 0,00 0,00 0,00	0,00 0,00 0,00 0,00
Macroaggregato 107 Interessi passivi	previsione di competenza <i>di cui già impegnato</i> <i>di cui fondo pluriennale vincolato</i> previsione di cassa	0,00 0,00 0,00 0,00	0,00 0,00 0,00 0,00	0,00 0,00 0,00 0,00
Macroaggregato 108 Altre spese per redditi da capitale	previsione di competenza <i>di cui già impegnato</i> <i>di cui fondo pluriennale vincolato</i> previsione di cassa	0,00 0,00 0,00 0,00	0,00 0,00 0,00 0,00	0,00 0,00 0,00 0,00
Macroaggregato 109 Rimborsi e poste correttive delle entrate	previsione di competenza <i>di cui già impegnato</i> <i>di cui fondo pluriennale vincolato</i> previsione di cassa	0,00 0,00 0,00 0,00	0,00 0,00 0,00 0,00	0,00 0,00 0,00 0,00
Macroaggregato 110 Altre spese correnti	previsione di competenza <i>di cui già impegnato</i> <i>di cui fondo pluriennale vincolato</i> previsione di cassa	0,00 0,00 0,00 0,00	0,00 0,00 0,00 0,00	0,00 0,00 0,00 0,00
TOTALE MISSIONE 3 PROGRAMMA 2 TITOLO 1	previsione di competenza <i>di cui già impegnato</i> <i>di cui fondo pluriennale vincolato</i> previsione di cassa	0,00 0,00 0,00 0,00	0,00 0,00 0,00 0,00	0,00 0,00 0,00 0,00



Prospetto Missione Programma Titolo e Macroaggregato

COMUNE DI MARTELLAGO

SPESE

Esercizio: 2019

MISSIONE 3 PROGRAMMA 2 TITOLO 2				
MACROAGGREGATO		PREVISIONI ANNO 2019	PREVISIONI ANNO 2020	PREVISIONI ANNO 2021
Macroaggregato 201	previsione di competenza	0,00	0,00	0,00
Tributi in conto capitale a carico dell'ente	<i>di cui già impegnato</i>	<i>0,00</i>	<i>0,00</i>	<i>0,00</i>
	<i>di cui fondo pluriennale vincolato</i>	<i>0,00</i>	<i>0,00</i>	<i>0,00</i>
	previsione di cassa	0,00		
Macroaggregato 202	previsione di competenza	0,00	0,00	0,00
Investimenti fissi lordi e acquisto di terreni	<i>di cui già impegnato</i>	<i>0,00</i>	<i>0,00</i>	<i>0,00</i>
	<i>di cui fondo pluriennale vincolato</i>	<i>0,00</i>	<i>0,00</i>	<i>0,00</i>
	previsione di cassa	0,00		
Macroaggregato 203	previsione di competenza	0,00	0,00	0,00
Contributi agli investimenti	<i>di cui già impegnato</i>	<i>0,00</i>	<i>0,00</i>	<i>0,00</i>
	<i>di cui fondo pluriennale vincolato</i>	<i>0,00</i>	<i>0,00</i>	<i>0,00</i>
	previsione di cassa	0,00		
Macroaggregato 204	previsione di competenza	0,00	0,00	0,00
Altri trasferimenti in conto capitale	<i>di cui già impegnato</i>	<i>0,00</i>	<i>0,00</i>	<i>0,00</i>
	<i>di cui fondo pluriennale vincolato</i>	<i>0,00</i>	<i>0,00</i>	<i>0,00</i>
	previsione di cassa	0,00		
Macroaggregato 205	previsione di competenza	0,00	0,00	0,00
Altre spese in conto capitale	<i>di cui già impegnato</i>	<i>0,00</i>	<i>0,00</i>	<i>0,00</i>
	<i>di cui fondo pluriennale vincolato</i>	<i>0,00</i>	<i>0,00</i>	<i>0,00</i>
	previsione di cassa	0,00		
TOTALE MISSIONE 3 PROGRAMMA 2 TITOLO 2	previsione di competenza	0,00	0,00	0,00
	<i>di cui già impegnato</i>	<i>0,00</i>	<i>0,00</i>	<i>0,00</i>
	<i>di cui fondo pluriennale vincolato</i>	<i>0,00</i>	<i>0,00</i>	<i>0,00</i>
	previsione di cassa	0,00		



Prospetto Missione Programma Titolo e Macroaggregato

COMUNE DI MARTELLAGO

SPESE

Esercizio: 2019

MISSIONE 3 PROGRAMMA 2 TITOLO 3				
MACROAGGREGATO		PREVISIONI ANNO 2019	PREVISIONI ANNO 2020	PREVISIONI ANNO 2021
Macroaggregato 301	previsione di competenza	0,00	0,00	0,00
Acquisizioni di attività finanziarie	<i>di cui già impegnato</i>	<i>0,00</i>	<i>0,00</i>	<i>0,00</i>
	<i>di cui fondo pluriennale vincolato</i>	<i>0,00</i>	<i>0,00</i>	<i>0,00</i>
	previsione di cassa	0,00		
Macroaggregato 302	previsione di competenza	0,00	0,00	0,00
Concessione crediti di breve termine	<i>di cui già impegnato</i>	<i>0,00</i>	<i>0,00</i>	<i>0,00</i>
	<i>di cui fondo pluriennale vincolato</i>	<i>0,00</i>	<i>0,00</i>	<i>0,00</i>
	previsione di cassa	0,00		
Macroaggregato 303	previsione di competenza	0,00	0,00	0,00
Concessione crediti di medio-lungo termine	<i>di cui già impegnato</i>	<i>0,00</i>	<i>0,00</i>	<i>0,00</i>
	<i>di cui fondo pluriennale vincolato</i>	<i>0,00</i>	<i>0,00</i>	<i>0,00</i>
	previsione di cassa	0,00		
Macroaggregato 304	previsione di competenza	0,00	0,00	0,00
Altre spese per incremento di attività finanziarie	<i>di cui già impegnato</i>	<i>0,00</i>	<i>0,00</i>	<i>0,00</i>
	<i>di cui fondo pluriennale vincolato</i>	<i>0,00</i>	<i>0,00</i>	<i>0,00</i>
	previsione di cassa	0,00		
TOTALE MISSIONE 3 PROGRAMMA 2 TITOLO 3	previsione di competenza	0,00	0,00	0,00
	<i>di cui già impegnato</i>	<i>0,00</i>	<i>0,00</i>	<i>0,00</i>
	<i>di cui fondo pluriennale vincolato</i>	<i>0,00</i>	<i>0,00</i>	<i>0,00</i>
	previsione di cassa	0,00		



Prospetto Missione Programma Titolo e Macroaggregato

COMUNE DI MARTELLAGO

SPESE

Esercizio: 2019

MISSIONE 3 PROGRAMMA 3 TITOLO 1				
MACROAGGREGATO		PREVISIONI ANNO 2019	PREVISIONI ANNO 2020	PREVISIONI ANNO 2021
Macroaggregato 101 Redditi da lavoro dipendente	previsione di competenza <i>di cui già impegnato</i> <i>di cui fondo pluriennale vincolato</i> previsione di cassa	0,00 0,00 0,00 0,00	0,00 0,00 0,00 0,00	0,00 0,00 0,00 0,00
Macroaggregato 102 Imposte e tasse a carico dell'ente	previsione di competenza <i>di cui già impegnato</i> <i>di cui fondo pluriennale vincolato</i> previsione di cassa	0,00 0,00 0,00 0,00	0,00 0,00 0,00 0,00	0,00 0,00 0,00 0,00
Macroaggregato 103 Acquisto di beni e servizi	previsione di competenza <i>di cui già impegnato</i> <i>di cui fondo pluriennale vincolato</i> previsione di cassa	0,00 0,00 0,00 0,00	0,00 0,00 0,00 0,00	0,00 0,00 0,00 0,00
Macroaggregato 104 Trasferimenti correnti	previsione di competenza <i>di cui già impegnato</i> <i>di cui fondo pluriennale vincolato</i> previsione di cassa	0,00 0,00 0,00 0,00	0,00 0,00 0,00 0,00	0,00 0,00 0,00 0,00
Macroaggregato 105 Trasferimenti di tributi (solo per le Regioni)	previsione di competenza <i>di cui già impegnato</i> <i>di cui fondo pluriennale vincolato</i> previsione di cassa	0,00 0,00 0,00 0,00	0,00 0,00 0,00 0,00	0,00 0,00 0,00 0,00
Macroaggregato 106 Fondi perequativi (solo per le Regioni)	previsione di competenza <i>di cui già impegnato</i> <i>di cui fondo pluriennale vincolato</i> previsione di cassa	0,00 0,00 0,00 0,00	0,00 0,00 0,00 0,00	0,00 0,00 0,00 0,00
Macroaggregato 107 Interessi passivi	previsione di competenza <i>di cui già impegnato</i> <i>di cui fondo pluriennale vincolato</i> previsione di cassa	0,00 0,00 0,00 0,00	0,00 0,00 0,00 0,00	0,00 0,00 0,00 0,00
Macroaggregato 108 Altre spese per redditi da capitale	previsione di competenza <i>di cui già impegnato</i> <i>di cui fondo pluriennale vincolato</i> previsione di cassa	0,00 0,00 0,00 0,00	0,00 0,00 0,00 0,00	0,00 0,00 0,00 0,00
Macroaggregato 109 Rimborsi e poste correttive delle entrate	previsione di competenza <i>di cui già impegnato</i> <i>di cui fondo pluriennale vincolato</i> previsione di cassa	0,00 0,00 0,00 0,00	0,00 0,00 0,00 0,00	0,00 0,00 0,00 0,00
Macroaggregato 110 Altre spese correnti	previsione di competenza <i>di cui già impegnato</i> <i>di cui fondo pluriennale vincolato</i> previsione di cassa	0,00 0,00 0,00 0,00	0,00 0,00 0,00 0,00	0,00 0,00 0,00 0,00
TOTALE MISSIONE 3 PROGRAMMA 3 TITOLO 1	previsione di competenza <i>di cui già impegnato</i> <i>di cui fondo pluriennale vincolato</i> previsione di cassa	0,00 0,00 0,00 0,00	0,00 0,00 0,00 0,00	0,00 0,00 0,00 0,00



Prospetto Missione Programma Titolo e Macroaggregato

COMUNE DI MARTELLAGO

SPESE

Esercizio: 2019

MISSIONE 3 PROGRAMMA 3 TITOLO 2				
MACROAGGREGATO		PREVISIONI ANNO 2019	PREVISIONI ANNO 2020	PREVISIONI ANNO 2021
Macroaggregato 201	previsione di competenza	0,00	0,00	0,00
Tributi in conto capitale a carico dell'ente	<i>di cui già impegnato</i>	<i>0,00</i>	<i>0,00</i>	<i>0,00</i>
	<i>di cui fondo pluriennale vincolato</i>	<i>0,00</i>	<i>0,00</i>	<i>0,00</i>
	previsione di cassa	0,00		
Macroaggregato 202	previsione di competenza	0,00	0,00	0,00
Investimenti fissi lordi e acquisto di terreni	<i>di cui già impegnato</i>	<i>0,00</i>	<i>0,00</i>	<i>0,00</i>
	<i>di cui fondo pluriennale vincolato</i>	<i>0,00</i>	<i>0,00</i>	<i>0,00</i>
	previsione di cassa	0,00		
Macroaggregato 203	previsione di competenza	0,00	0,00	0,00
Contributi agli investimenti	<i>di cui già impegnato</i>	<i>0,00</i>	<i>0,00</i>	<i>0,00</i>
	<i>di cui fondo pluriennale vincolato</i>	<i>0,00</i>	<i>0,00</i>	<i>0,00</i>
	previsione di cassa	0,00		
Macroaggregato 204	previsione di competenza	0,00	0,00	0,00
Altri trasferimenti in conto capitale	<i>di cui già impegnato</i>	<i>0,00</i>	<i>0,00</i>	<i>0,00</i>
	<i>di cui fondo pluriennale vincolato</i>	<i>0,00</i>	<i>0,00</i>	<i>0,00</i>
	previsione di cassa	0,00		
Macroaggregato 205	previsione di competenza	0,00	0,00	0,00
Altre spese in conto capitale	<i>di cui già impegnato</i>	<i>0,00</i>	<i>0,00</i>	<i>0,00</i>
	<i>di cui fondo pluriennale vincolato</i>	<i>0,00</i>	<i>0,00</i>	<i>0,00</i>
	previsione di cassa	0,00		
TOTALE MISSIONE 3 PROGRAMMA 3 TITOLO 2	previsione di competenza	0,00	0,00	0,00
	<i>di cui già impegnato</i>	<i>0,00</i>	<i>0,00</i>	<i>0,00</i>
	<i>di cui fondo pluriennale vincolato</i>	<i>0,00</i>	<i>0,00</i>	<i>0,00</i>
	previsione di cassa	0,00		



Prospetto Missione Programma Titolo e Macroaggregato

COMUNE DI MARTELLAGO

SPESE

Esercizio: 2019

MISSIONE 3 PROGRAMMA 3 TITOLO 3				
MACROAGGREGATO		PREVISIONI ANNO 2019	PREVISIONI ANNO 2020	PREVISIONI ANNO 2021
Macroaggregato 301	previsione di competenza	0,00	0,00	0,00
Acquisizioni di attività finanziarie	<i>di cui già impegnato</i>	<i>0,00</i>	<i>0,00</i>	<i>0,00</i>
	<i>di cui fondo pluriennale vincolato</i>	<i>0,00</i>	<i>0,00</i>	<i>0,00</i>
	previsione di cassa	0,00		
Macroaggregato 302	previsione di competenza	0,00	0,00	0,00
Concessione crediti di breve termine	<i>di cui già impegnato</i>	<i>0,00</i>	<i>0,00</i>	<i>0,00</i>
	<i>di cui fondo pluriennale vincolato</i>	<i>0,00</i>	<i>0,00</i>	<i>0,00</i>
	previsione di cassa	0,00		
Macroaggregato 303	previsione di competenza	0,00	0,00	0,00
Concessione crediti di medio-lungo termine	<i>di cui già impegnato</i>	<i>0,00</i>	<i>0,00</i>	<i>0,00</i>
	<i>di cui fondo pluriennale vincolato</i>	<i>0,00</i>	<i>0,00</i>	<i>0,00</i>
	previsione di cassa	0,00		
Macroaggregato 304	previsione di competenza	0,00	0,00	0,00
Altre spese per incremento di attività finanziarie	<i>di cui già impegnato</i>	<i>0,00</i>	<i>0,00</i>	<i>0,00</i>
	<i>di cui fondo pluriennale vincolato</i>	<i>0,00</i>	<i>0,00</i>	<i>0,00</i>
	previsione di cassa	0,00		
TOTALE MISSIONE 3 PROGRAMMA 3 TITOLO 3	previsione di competenza	0,00	0,00	0,00
	<i>di cui già impegnato</i>	<i>0,00</i>	<i>0,00</i>	<i>0,00</i>
	<i>di cui fondo pluriennale vincolato</i>	<i>0,00</i>	<i>0,00</i>	<i>0,00</i>
	previsione di cassa	0,00		



Prospetto Missione Programma Titolo e Macroaggregato

COMUNE DI MARTELLAGO

SPESE

Esercizio: 2019

MISSIONE 4 PROGRAMMA 1 TITOLO 1				
MACROAGGREGATO		PREVISIONI ANNO 2019	PREVISIONI ANNO 2020	PREVISIONI ANNO 2021
Macroaggregato 101 Redditi da lavoro dipendente	previsione di competenza <i>di cui già impegnato</i> <i>di cui fondo pluriennale vincolato</i> previsione di cassa	0,00 0,00 0,00 0,00	0,00 0,00 0,00 0,00	0,00 0,00 0,00 0,00
Macroaggregato 102 Imposte e tasse a carico dell'ente	previsione di competenza <i>di cui già impegnato</i> <i>di cui fondo pluriennale vincolato</i> previsione di cassa	0,00 0,00 0,00 0,00	0,00 0,00 0,00 0,00	0,00 0,00 0,00 0,00
Macroaggregato 103 Acquisto di beni e servizi	previsione di competenza <i>di cui già impegnato</i> <i>di cui fondo pluriennale vincolato</i> previsione di cassa	126.000,00 0,00 0,00 126.000,00	126.000,00 0,00 0,00 126.000,00	126.000,00 0,00 0,00 126.000,00
Macroaggregato 104 Trasferimenti correnti	previsione di competenza <i>di cui già impegnato</i> <i>di cui fondo pluriennale vincolato</i> previsione di cassa	128.000,00 0,00 0,00 128.000,00	128.000,00 0,00 0,00 128.000,00	128.000,00 0,00 0,00 128.000,00
Macroaggregato 105 Trasferimenti di tributi (solo per le Regioni)	previsione di competenza <i>di cui già impegnato</i> <i>di cui fondo pluriennale vincolato</i> previsione di cassa	0,00 0,00 0,00 0,00	0,00 0,00 0,00 0,00	0,00 0,00 0,00 0,00
Macroaggregato 106 Fondi perequativi (solo per le Regioni)	previsione di competenza <i>di cui già impegnato</i> <i>di cui fondo pluriennale vincolato</i> previsione di cassa	0,00 0,00 0,00 0,00	0,00 0,00 0,00 0,00	0,00 0,00 0,00 0,00
Macroaggregato 107 Interessi passivi	previsione di competenza <i>di cui già impegnato</i> <i>di cui fondo pluriennale vincolato</i> previsione di cassa	0,00 0,00 0,00 0,00	0,00 0,00 0,00 0,00	0,00 0,00 0,00 0,00
Macroaggregato 108 Altre spese per redditi da capitale	previsione di competenza <i>di cui già impegnato</i> <i>di cui fondo pluriennale vincolato</i> previsione di cassa	0,00 0,00 0,00 0,00	0,00 0,00 0,00 0,00	0,00 0,00 0,00 0,00
Macroaggregato 109 Rimborsi e poste correttive delle entrate	previsione di competenza <i>di cui già impegnato</i> <i>di cui fondo pluriennale vincolato</i> previsione di cassa	0,00 0,00 0,00 0,00	0,00 0,00 0,00 0,00	0,00 0,00 0,00 0,00
Macroaggregato 110 Altre spese correnti	previsione di competenza <i>di cui già impegnato</i> <i>di cui fondo pluriennale vincolato</i> previsione di cassa	0,00 0,00 0,00 0,00	0,00 0,00 0,00 0,00	0,00 0,00 0,00 0,00
TOTALE MISSIONE 4 PROGRAMMA 1 TITOLO 1	previsione di competenza <i>di cui già impegnato</i> <i>di cui fondo pluriennale vincolato</i> previsione di cassa	254.000,00 0,00 0,00 254.000,00	254.000,00 0,00 0,00 254.000,00	254.000,00 0,00 0,00 254.000,00



Prospetto Missione Programma Titolo e Macroaggregato

COMUNE DI MARTELLAGO

SPESE

Esercizio: 2019

MISSIONE 4 PROGRAMMA 1 TITOLO 2				
MACROAGGREGATO		PREVISIONI ANNO 2019	PREVISIONI ANNO 2020	PREVISIONI ANNO 2021
Macroaggregato 201	previsione di competenza	0,00	0,00	0,00
Tributi in conto capitale a carico dell'ente	<i>di cui già impegnato</i>	<i>0,00</i>	<i>0,00</i>	<i>0,00</i>
	<i>di cui fondo pluriennale vincolato</i>	<i>0,00</i>	<i>0,00</i>	<i>0,00</i>
	previsione di cassa	0,00		
Macroaggregato 202	previsione di competenza	0,00	0,00	0,00
Investimenti fissi lordi e acquisto di terreni	<i>di cui già impegnato</i>	<i>0,00</i>	<i>0,00</i>	<i>0,00</i>
	<i>di cui fondo pluriennale vincolato</i>	<i>0,00</i>	<i>0,00</i>	<i>0,00</i>
	previsione di cassa	0,00		
Macroaggregato 203	previsione di competenza	0,00	0,00	0,00
Contributi agli investimenti	<i>di cui già impegnato</i>	<i>0,00</i>	<i>0,00</i>	<i>0,00</i>
	<i>di cui fondo pluriennale vincolato</i>	<i>0,00</i>	<i>0,00</i>	<i>0,00</i>
	previsione di cassa	0,00		
Macroaggregato 204	previsione di competenza	0,00	0,00	0,00
Altri trasferimenti in conto capitale	<i>di cui già impegnato</i>	<i>0,00</i>	<i>0,00</i>	<i>0,00</i>
	<i>di cui fondo pluriennale vincolato</i>	<i>0,00</i>	<i>0,00</i>	<i>0,00</i>
	previsione di cassa	0,00		
Macroaggregato 205	previsione di competenza	0,00	0,00	0,00
Altre spese in conto capitale	<i>di cui già impegnato</i>	<i>0,00</i>	<i>0,00</i>	<i>0,00</i>
	<i>di cui fondo pluriennale vincolato</i>	<i>0,00</i>	<i>0,00</i>	<i>0,00</i>
	previsione di cassa	0,00		
TOTALE MISSIONE 4 PROGRAMMA 1 TITOLO 2	previsione di competenza	0,00	0,00	0,00
	<i>di cui già impegnato</i>	<i>0,00</i>	<i>0,00</i>	<i>0,00</i>
	<i>di cui fondo pluriennale vincolato</i>	<i>0,00</i>	<i>0,00</i>	<i>0,00</i>
	previsione di cassa	0,00		



Prospetto Missione Programma Titolo e Macroaggregato

COMUNE DI MARTELLAGO

SPESE

Esercizio: 2019

MISSIONE 4 PROGRAMMA 1 TITOLO 3				
MACROAGGREGATO		PREVISIONI ANNO 2019	PREVISIONI ANNO 2020	PREVISIONI ANNO 2021
Macroaggregato 301	previsione di competenza	0,00	0,00	0,00
Acquisizioni di attività finanziarie	<i>di cui già impegnato</i>	<i>0,00</i>	<i>0,00</i>	<i>0,00</i>
	<i>di cui fondo pluriennale vincolato</i>	<i>0,00</i>	<i>0,00</i>	<i>0,00</i>
	previsione di cassa	0,00		
Macroaggregato 302	previsione di competenza	0,00	0,00	0,00
Concessione crediti di breve termine	<i>di cui già impegnato</i>	<i>0,00</i>	<i>0,00</i>	<i>0,00</i>
	<i>di cui fondo pluriennale vincolato</i>	<i>0,00</i>	<i>0,00</i>	<i>0,00</i>
	previsione di cassa	0,00		
Macroaggregato 303	previsione di competenza	0,00	0,00	0,00
Concessione crediti di medio-lungo termine	<i>di cui già impegnato</i>	<i>0,00</i>	<i>0,00</i>	<i>0,00</i>
	<i>di cui fondo pluriennale vincolato</i>	<i>0,00</i>	<i>0,00</i>	<i>0,00</i>
	previsione di cassa	0,00		
Macroaggregato 304	previsione di competenza	0,00	0,00	0,00
Altre spese per incremento di attività finanziarie	<i>di cui già impegnato</i>	<i>0,00</i>	<i>0,00</i>	<i>0,00</i>
	<i>di cui fondo pluriennale vincolato</i>	<i>0,00</i>	<i>0,00</i>	<i>0,00</i>
	previsione di cassa	0,00		
TOTALE MISSIONE 4 PROGRAMMA 1 TITOLO 3	previsione di competenza	0,00	0,00	0,00
	<i>di cui già impegnato</i>	<i>0,00</i>	<i>0,00</i>	<i>0,00</i>
	<i>di cui fondo pluriennale vincolato</i>	<i>0,00</i>	<i>0,00</i>	<i>0,00</i>
	previsione di cassa	0,00		



Prospetto Missione Programma Titolo e Macroaggregato

COMUNE DI MARTELLAGO

SPESE

Esercizio: 2019

MISSIONE 4 PROGRAMMA 2 TITOLO 1				
MACROAGGREGATO		PREVISIONI ANNO 2019	PREVISIONI ANNO 2020	PREVISIONI ANNO 2021
Macroaggregato 101 Redditi da lavoro dipendente	previsione di competenza <i>di cui già impegnato</i> <i>di cui fondo pluriennale vincolato</i> previsione di cassa	0,00 0,00 0,00 0,00	0,00 0,00 0,00 0,00	0,00 0,00 0,00 0,00
Macroaggregato 102 Imposte e tasse a carico dell'ente	previsione di competenza <i>di cui già impegnato</i> <i>di cui fondo pluriennale vincolato</i> previsione di cassa	0,00 0,00 0,00 0,00	0,00 0,00 0,00 0,00	0,00 0,00 0,00 0,00
Macroaggregato 103 Acquisto di beni e servizi	previsione di competenza <i>di cui già impegnato</i> <i>di cui fondo pluriennale vincolato</i> previsione di cassa	422.600,00 0,00 0,00 422.600,00	422.600,00 0,00 0,00 422.600,00	422.600,00 0,00 0,00 422.600,00
Macroaggregato 104 Trasferimenti correnti	previsione di competenza <i>di cui già impegnato</i> <i>di cui fondo pluriennale vincolato</i> previsione di cassa	94.727,69 0,00 0,00 94.727,69	94.727,69 0,00 0,00 94.727,69	94.727,69 0,00 0,00 94.727,69
Macroaggregato 105 Trasferimenti di tributi (solo per le Regioni)	previsione di competenza <i>di cui già impegnato</i> <i>di cui fondo pluriennale vincolato</i> previsione di cassa	0,00 0,00 0,00 0,00	0,00 0,00 0,00 0,00	0,00 0,00 0,00 0,00
Macroaggregato 106 Fondi perequativi (solo per le Regioni)	previsione di competenza <i>di cui già impegnato</i> <i>di cui fondo pluriennale vincolato</i> previsione di cassa	0,00 0,00 0,00 0,00	0,00 0,00 0,00 0,00	0,00 0,00 0,00 0,00
Macroaggregato 107 Interessi passivi	previsione di competenza <i>di cui già impegnato</i> <i>di cui fondo pluriennale vincolato</i> previsione di cassa	476,68 0,00 0,00 476,68	0,00 0,00 0,00 0,00	0,00 0,00 0,00 0,00
Macroaggregato 108 Altre spese per redditi da capitale	previsione di competenza <i>di cui già impegnato</i> <i>di cui fondo pluriennale vincolato</i> previsione di cassa	0,00 0,00 0,00 0,00	0,00 0,00 0,00 0,00	0,00 0,00 0,00 0,00
Macroaggregato 109 Rimborsi e poste correttive delle entrate	previsione di competenza <i>di cui già impegnato</i> <i>di cui fondo pluriennale vincolato</i> previsione di cassa	0,00 0,00 0,00 0,00	0,00 0,00 0,00 0,00	0,00 0,00 0,00 0,00
Macroaggregato 110 Altre spese correnti	previsione di competenza <i>di cui già impegnato</i> <i>di cui fondo pluriennale vincolato</i> previsione di cassa	0,00 0,00 0,00 0,00	0,00 0,00 0,00 0,00	0,00 0,00 0,00 0,00
TOTALE MISSIONE 4 PROGRAMMA 2 TITOLO 1	previsione di competenza <i>di cui già impegnato</i> <i>di cui fondo pluriennale vincolato</i> previsione di cassa	517.804,37 0,00 0,00 517.804,37	517.327,69 0,00 0,00 517.327,69	517.327,69 0,00 0,00 517.327,69



Prospetto Missione Programma Titolo e Macroaggregato

COMUNE DI MARTELLAGO

SPESE

Esercizio: 2019

MISSIONE 4 PROGRAMMA 2 TITOLO 2				
MACROAGGREGATO		PREVISIONI ANNO 2019	PREVISIONI ANNO 2020	PREVISIONI ANNO 2021
Macroaggregato 201	previsione di competenza	0,00	0,00	0,00
Tributi in conto capitale a carico dell'ente	<i>di cui già impegnato</i>	<i>0,00</i>	<i>0,00</i>	<i>0,00</i>
	<i>di cui fondo pluriennale vincolato</i>	<i>0,00</i>	<i>0,00</i>	<i>0,00</i>
	previsione di cassa	0,00		
Macroaggregato 202	previsione di competenza	0,00	0,00	0,00
Investimenti fissi lordi e acquisto di terreni	<i>di cui già impegnato</i>	<i>0,00</i>	<i>0,00</i>	<i>0,00</i>
	<i>di cui fondo pluriennale vincolato</i>	<i>0,00</i>	<i>0,00</i>	<i>0,00</i>
	previsione di cassa	0,00		
Macroaggregato 203	previsione di competenza	0,00	0,00	0,00
Contributi agli investimenti	<i>di cui già impegnato</i>	<i>0,00</i>	<i>0,00</i>	<i>0,00</i>
	<i>di cui fondo pluriennale vincolato</i>	<i>0,00</i>	<i>0,00</i>	<i>0,00</i>
	previsione di cassa	0,00		
Macroaggregato 204	previsione di competenza	0,00	0,00	0,00
Altri trasferimenti in conto capitale	<i>di cui già impegnato</i>	<i>0,00</i>	<i>0,00</i>	<i>0,00</i>
	<i>di cui fondo pluriennale vincolato</i>	<i>0,00</i>	<i>0,00</i>	<i>0,00</i>
	previsione di cassa	0,00		
Macroaggregato 205	previsione di competenza	0,00	0,00	0,00
Altre spese in conto capitale	<i>di cui già impegnato</i>	<i>0,00</i>	<i>0,00</i>	<i>0,00</i>
	<i>di cui fondo pluriennale vincolato</i>	<i>0,00</i>	<i>0,00</i>	<i>0,00</i>
	previsione di cassa	0,00		
TOTALE MISSIONE 4 PROGRAMMA 2 TITOLO 2	previsione di competenza	0,00	0,00	0,00
	<i>di cui già impegnato</i>	<i>0,00</i>	<i>0,00</i>	<i>0,00</i>
	<i>di cui fondo pluriennale vincolato</i>	<i>0,00</i>	<i>0,00</i>	<i>0,00</i>
	previsione di cassa	0,00		



Prospetto Missione Programma Titolo e Macroaggregato

COMUNE DI MARTELLAGO

SPESE

Esercizio: 2019

MISSIONE 4 PROGRAMMA 2 TITOLO 3				
MACROAGGREGATO		PREVISIONI ANNO 2019	PREVISIONI ANNO 2020	PREVISIONI ANNO 2021
Macroaggregato 301	previsione di competenza	0,00	0,00	0,00
Acquisizioni di attività finanziarie	<i>di cui già impegnato</i>	<i>0,00</i>	<i>0,00</i>	<i>0,00</i>
	<i>di cui fondo pluriennale vincolato</i>	<i>0,00</i>	<i>0,00</i>	<i>0,00</i>
	previsione di cassa	0,00		
Macroaggregato 302	previsione di competenza	0,00	0,00	0,00
Concessione crediti di breve termine	<i>di cui già impegnato</i>	<i>0,00</i>	<i>0,00</i>	<i>0,00</i>
	<i>di cui fondo pluriennale vincolato</i>	<i>0,00</i>	<i>0,00</i>	<i>0,00</i>
	previsione di cassa	0,00		
Macroaggregato 303	previsione di competenza	0,00	0,00	0,00
Concessione crediti di medio-lungo termine	<i>di cui già impegnato</i>	<i>0,00</i>	<i>0,00</i>	<i>0,00</i>
	<i>di cui fondo pluriennale vincolato</i>	<i>0,00</i>	<i>0,00</i>	<i>0,00</i>
	previsione di cassa	0,00		
Macroaggregato 304	previsione di competenza	0,00	0,00	0,00
Altre spese per incremento di attività finanziarie	<i>di cui già impegnato</i>	<i>0,00</i>	<i>0,00</i>	<i>0,00</i>
	<i>di cui fondo pluriennale vincolato</i>	<i>0,00</i>	<i>0,00</i>	<i>0,00</i>
	previsione di cassa	0,00		
TOTALE MISSIONE 4 PROGRAMMA 2 TITOLO 3	previsione di competenza	0,00	0,00	0,00
	<i>di cui già impegnato</i>	<i>0,00</i>	<i>0,00</i>	<i>0,00</i>
	<i>di cui fondo pluriennale vincolato</i>	<i>0,00</i>	<i>0,00</i>	<i>0,00</i>
	previsione di cassa	0,00		



Prospetto Missione Programma Titolo e Macroaggregato

COMUNE DI MARTELLAGO

SPESE

Esercizio: 2019

MISSIONE 4 PROGRAMMA 3 TITOLO 1				
MACROAGGREGATO		PREVISIONI ANNO 2019	PREVISIONI ANNO 2020	PREVISIONI ANNO 2021
Macroaggregato 101 Redditi da lavoro dipendente	previsione di competenza <i>di cui già impegnato</i> <i>di cui fondo pluriennale vincolato</i> previsione di cassa	0,00 0,00 0,00 0,00	0,00 0,00 0,00 0,00	0,00 0,00 0,00 0,00
Macroaggregato 102 Imposte e tasse a carico dell'ente	previsione di competenza <i>di cui già impegnato</i> <i>di cui fondo pluriennale vincolato</i> previsione di cassa	0,00 0,00 0,00 0,00	0,00 0,00 0,00 0,00	0,00 0,00 0,00 0,00
Macroaggregato 103 Acquisto di beni e servizi	previsione di competenza <i>di cui già impegnato</i> <i>di cui fondo pluriennale vincolato</i> previsione di cassa	0,00 0,00 0,00 0,00	0,00 0,00 0,00 0,00	0,00 0,00 0,00 0,00
Macroaggregato 104 Trasferimenti correnti	previsione di competenza <i>di cui già impegnato</i> <i>di cui fondo pluriennale vincolato</i> previsione di cassa	0,00 0,00 0,00 0,00	0,00 0,00 0,00 0,00	0,00 0,00 0,00 0,00
Macroaggregato 105 Trasferimenti di tributi (solo per le Regioni)	previsione di competenza <i>di cui già impegnato</i> <i>di cui fondo pluriennale vincolato</i> previsione di cassa	0,00 0,00 0,00 0,00	0,00 0,00 0,00 0,00	0,00 0,00 0,00 0,00
Macroaggregato 106 Fondi perequativi (solo per le Regioni)	previsione di competenza <i>di cui già impegnato</i> <i>di cui fondo pluriennale vincolato</i> previsione di cassa	0,00 0,00 0,00 0,00	0,00 0,00 0,00 0,00	0,00 0,00 0,00 0,00
Macroaggregato 107 Interessi passivi	previsione di competenza <i>di cui già impegnato</i> <i>di cui fondo pluriennale vincolato</i> previsione di cassa	0,00 0,00 0,00 0,00	0,00 0,00 0,00 0,00	0,00 0,00 0,00 0,00
Macroaggregato 108 Altre spese per redditi da capitale	previsione di competenza <i>di cui già impegnato</i> <i>di cui fondo pluriennale vincolato</i> previsione di cassa	0,00 0,00 0,00 0,00	0,00 0,00 0,00 0,00	0,00 0,00 0,00 0,00
Macroaggregato 109 Rimborsi e poste correttive delle entrate	previsione di competenza <i>di cui già impegnato</i> <i>di cui fondo pluriennale vincolato</i> previsione di cassa	0,00 0,00 0,00 0,00	0,00 0,00 0,00 0,00	0,00 0,00 0,00 0,00
Macroaggregato 110 Altre spese correnti	previsione di competenza <i>di cui già impegnato</i> <i>di cui fondo pluriennale vincolato</i> previsione di cassa	0,00 0,00 0,00 0,00	0,00 0,00 0,00 0,00	0,00 0,00 0,00 0,00
TOTALE MISSIONE 4 PROGRAMMA 3 TITOLO 1	previsione di competenza <i>di cui già impegnato</i> <i>di cui fondo pluriennale vincolato</i> previsione di cassa	0,00 0,00 0,00 0,00	0,00 0,00 0,00 0,00	0,00 0,00 0,00 0,00



Prospetto Missione Programma Titolo e Macroaggregato

COMUNE DI MARTELLAGO

SPESE

Esercizio: 2019

MISSIONE 4 PROGRAMMA 3 TITOLO 2				
MACROAGGREGATO		PREVISIONI ANNO 2019	PREVISIONI ANNO 2020	PREVISIONI ANNO 2021
Macroaggregato 201	previsione di competenza	0,00	0,00	0,00
Tributi in conto capitale a carico dell'ente	<i>di cui già impegnato</i>	<i>0,00</i>	<i>0,00</i>	<i>0,00</i>
	<i>di cui fondo pluriennale vincolato</i>	<i>0,00</i>	<i>0,00</i>	<i>0,00</i>
	previsione di cassa	0,00		
Macroaggregato 202	previsione di competenza	0,00	0,00	0,00
Investimenti fissi lordi e acquisto di terreni	<i>di cui già impegnato</i>	<i>0,00</i>	<i>0,00</i>	<i>0,00</i>
	<i>di cui fondo pluriennale vincolato</i>	<i>0,00</i>	<i>0,00</i>	<i>0,00</i>
	previsione di cassa	0,00		
Macroaggregato 203	previsione di competenza	0,00	0,00	0,00
Contributi agli investimenti	<i>di cui già impegnato</i>	<i>0,00</i>	<i>0,00</i>	<i>0,00</i>
	<i>di cui fondo pluriennale vincolato</i>	<i>0,00</i>	<i>0,00</i>	<i>0,00</i>
	previsione di cassa	0,00		
Macroaggregato 204	previsione di competenza	0,00	0,00	0,00
Altri trasferimenti in conto capitale	<i>di cui già impegnato</i>	<i>0,00</i>	<i>0,00</i>	<i>0,00</i>
	<i>di cui fondo pluriennale vincolato</i>	<i>0,00</i>	<i>0,00</i>	<i>0,00</i>
	previsione di cassa	0,00		
Macroaggregato 205	previsione di competenza	0,00	0,00	0,00
Altre spese in conto capitale	<i>di cui già impegnato</i>	<i>0,00</i>	<i>0,00</i>	<i>0,00</i>
	<i>di cui fondo pluriennale vincolato</i>	<i>0,00</i>	<i>0,00</i>	<i>0,00</i>
	previsione di cassa	0,00		
TOTALE MISSIONE 4 PROGRAMMA 3 TITOLO 2	previsione di competenza	0,00	0,00	0,00
	<i>di cui già impegnato</i>	<i>0,00</i>	<i>0,00</i>	<i>0,00</i>
	<i>di cui fondo pluriennale vincolato</i>	<i>0,00</i>	<i>0,00</i>	<i>0,00</i>
	previsione di cassa	0,00		



Prospetto Missione Programma Titolo e Macroaggregato

COMUNE DI MARTELLAGO

SPESE

Esercizio: 2019

MISSIONE 4 PROGRAMMA 3 TITOLO 3				
MACROAGGREGATO		PREVISIONI ANNO 2019	PREVISIONI ANNO 2020	PREVISIONI ANNO 2021
Macroaggregato 301	previsione di competenza	0,00	0,00	0,00
Acquisizioni di attività finanziarie	<i>di cui già impegnato</i>	<i>0,00</i>	<i>0,00</i>	<i>0,00</i>
	<i>di cui fondo pluriennale vincolato</i>	<i>0,00</i>	<i>0,00</i>	<i>0,00</i>
	previsione di cassa	0,00		
Macroaggregato 302	previsione di competenza	0,00	0,00	0,00
Concessione crediti di breve termine	<i>di cui già impegnato</i>	<i>0,00</i>	<i>0,00</i>	<i>0,00</i>
	<i>di cui fondo pluriennale vincolato</i>	<i>0,00</i>	<i>0,00</i>	<i>0,00</i>
	previsione di cassa	0,00		
Macroaggregato 303	previsione di competenza	0,00	0,00	0,00
Concessione crediti di medio-lungo termine	<i>di cui già impegnato</i>	<i>0,00</i>	<i>0,00</i>	<i>0,00</i>
	<i>di cui fondo pluriennale vincolato</i>	<i>0,00</i>	<i>0,00</i>	<i>0,00</i>
	previsione di cassa	0,00		
Macroaggregato 304	previsione di competenza	0,00	0,00	0,00
Altre spese per incremento di attività finanziarie	<i>di cui già impegnato</i>	<i>0,00</i>	<i>0,00</i>	<i>0,00</i>
	<i>di cui fondo pluriennale vincolato</i>	<i>0,00</i>	<i>0,00</i>	<i>0,00</i>
	previsione di cassa	0,00		
TOTALE MISSIONE 4 PROGRAMMA 3 TITOLO 3	previsione di competenza	0,00	0,00	0,00
	<i>di cui già impegnato</i>	<i>0,00</i>	<i>0,00</i>	<i>0,00</i>
	<i>di cui fondo pluriennale vincolato</i>	<i>0,00</i>	<i>0,00</i>	<i>0,00</i>
	previsione di cassa	0,00		



Prospetto Missione Programma Titolo e Macroaggregato

COMUNE DI MARTELLAGO

SPESE

Esercizio: 2019

MISSIONE 4 PROGRAMMA 4 TITOLO 1				
MACROAGGREGATO		PREVISIONI ANNO 2019	PREVISIONI ANNO 2020	PREVISIONI ANNO 2021
Macroaggregato 101 Redditi da lavoro dipendente	previsione di competenza <i>di cui già impegnato</i> <i>di cui fondo pluriennale vincolato</i> previsione di cassa	0,00 0,00 0,00 0,00	0,00 0,00 0,00 0,00	0,00 0,00 0,00 0,00
Macroaggregato 102 Imposte e tasse a carico dell'ente	previsione di competenza <i>di cui già impegnato</i> <i>di cui fondo pluriennale vincolato</i> previsione di cassa	0,00 0,00 0,00 0,00	0,00 0,00 0,00 0,00	0,00 0,00 0,00 0,00
Macroaggregato 103 Acquisto di beni e servizi	previsione di competenza <i>di cui già impegnato</i> <i>di cui fondo pluriennale vincolato</i> previsione di cassa	0,00 0,00 0,00 0,00	0,00 0,00 0,00 0,00	0,00 0,00 0,00 0,00
Macroaggregato 104 Trasferimenti correnti	previsione di competenza <i>di cui già impegnato</i> <i>di cui fondo pluriennale vincolato</i> previsione di cassa	0,00 0,00 0,00 0,00	0,00 0,00 0,00 0,00	0,00 0,00 0,00 0,00
Macroaggregato 105 Trasferimenti di tributi (solo per le Regioni)	previsione di competenza <i>di cui già impegnato</i> <i>di cui fondo pluriennale vincolato</i> previsione di cassa	0,00 0,00 0,00 0,00	0,00 0,00 0,00 0,00	0,00 0,00 0,00 0,00
Macroaggregato 106 Fondi perequativi (solo per le Regioni)	previsione di competenza <i>di cui già impegnato</i> <i>di cui fondo pluriennale vincolato</i> previsione di cassa	0,00 0,00 0,00 0,00	0,00 0,00 0,00 0,00	0,00 0,00 0,00 0,00
Macroaggregato 107 Interessi passivi	previsione di competenza <i>di cui già impegnato</i> <i>di cui fondo pluriennale vincolato</i> previsione di cassa	0,00 0,00 0,00 0,00	0,00 0,00 0,00 0,00	0,00 0,00 0,00 0,00
Macroaggregato 108 Altre spese per redditi da capitale	previsione di competenza <i>di cui già impegnato</i> <i>di cui fondo pluriennale vincolato</i> previsione di cassa	0,00 0,00 0,00 0,00	0,00 0,00 0,00 0,00	0,00 0,00 0,00 0,00
Macroaggregato 109 Rimborsi e poste correttive delle entrate	previsione di competenza <i>di cui già impegnato</i> <i>di cui fondo pluriennale vincolato</i> previsione di cassa	0,00 0,00 0,00 0,00	0,00 0,00 0,00 0,00	0,00 0,00 0,00 0,00
Macroaggregato 110 Altre spese correnti	previsione di competenza <i>di cui già impegnato</i> <i>di cui fondo pluriennale vincolato</i> previsione di cassa	0,00 0,00 0,00 0,00	0,00 0,00 0,00 0,00	0,00 0,00 0,00 0,00
TOTALE MISSIONE 4 PROGRAMMA 4 TITOLO 1	previsione di competenza <i>di cui già impegnato</i> <i>di cui fondo pluriennale vincolato</i> previsione di cassa	0,00 0,00 0,00 0,00	0,00 0,00 0,00 0,00	0,00 0,00 0,00 0,00



Prospetto Missione Programma Titolo e Macroaggregato

COMUNE DI MARTELLAGO

SPESE

Esercizio: 2019

MISSIONE 4 PROGRAMMA 4 TITOLO 2				
MACROAGGREGATO		PREVISIONI ANNO 2019	PREVISIONI ANNO 2020	PREVISIONI ANNO 2021
Macroaggregato 201	previsione di competenza	0,00	0,00	0,00
Tributi in conto capitale a carico dell'ente	<i>di cui già impegnato</i>	<i>0,00</i>	<i>0,00</i>	<i>0,00</i>
	<i>di cui fondo pluriennale vincolato</i>	<i>0,00</i>	<i>0,00</i>	<i>0,00</i>
	previsione di cassa	0,00		
Macroaggregato 202	previsione di competenza	0,00	0,00	0,00
Investimenti fissi lordi e acquisto di terreni	<i>di cui già impegnato</i>	<i>0,00</i>	<i>0,00</i>	<i>0,00</i>
	<i>di cui fondo pluriennale vincolato</i>	<i>0,00</i>	<i>0,00</i>	<i>0,00</i>
	previsione di cassa	0,00		
Macroaggregato 203	previsione di competenza	0,00	0,00	0,00
Contributi agli investimenti	<i>di cui già impegnato</i>	<i>0,00</i>	<i>0,00</i>	<i>0,00</i>
	<i>di cui fondo pluriennale vincolato</i>	<i>0,00</i>	<i>0,00</i>	<i>0,00</i>
	previsione di cassa	0,00		
Macroaggregato 204	previsione di competenza	0,00	0,00	0,00
Altri trasferimenti in conto capitale	<i>di cui già impegnato</i>	<i>0,00</i>	<i>0,00</i>	<i>0,00</i>
	<i>di cui fondo pluriennale vincolato</i>	<i>0,00</i>	<i>0,00</i>	<i>0,00</i>
	previsione di cassa	0,00		
Macroaggregato 205	previsione di competenza	0,00	0,00	0,00
Altre spese in conto capitale	<i>di cui già impegnato</i>	<i>0,00</i>	<i>0,00</i>	<i>0,00</i>
	<i>di cui fondo pluriennale vincolato</i>	<i>0,00</i>	<i>0,00</i>	<i>0,00</i>
	previsione di cassa	0,00		
TOTALE MISSIONE 4 PROGRAMMA 4 TITOLO 2	previsione di competenza	0,00	0,00	0,00
	<i>di cui già impegnato</i>	<i>0,00</i>	<i>0,00</i>	<i>0,00</i>
	<i>di cui fondo pluriennale vincolato</i>	<i>0,00</i>	<i>0,00</i>	<i>0,00</i>
	previsione di cassa	0,00		



Prospetto Missione Programma Titolo e Macroaggregato

COMUNE DI MARTELLAGO

SPESE

Esercizio: 2019

MISSIONE 4 PROGRAMMA 4 TITOLO 3				
MACROAGGREGATO		PREVISIONI ANNO 2019	PREVISIONI ANNO 2020	PREVISIONI ANNO 2021
Macroaggregato 301	previsione di competenza	0,00	0,00	0,00
Acquisizioni di attività finanziarie	<i>di cui già impegnato</i>	<i>0,00</i>	<i>0,00</i>	<i>0,00</i>
	<i>di cui fondo pluriennale vincolato</i>	<i>0,00</i>	<i>0,00</i>	<i>0,00</i>
	previsione di cassa	0,00		
Macroaggregato 302	previsione di competenza	0,00	0,00	0,00
Concessione crediti di breve termine	<i>di cui già impegnato</i>	<i>0,00</i>	<i>0,00</i>	<i>0,00</i>
	<i>di cui fondo pluriennale vincolato</i>	<i>0,00</i>	<i>0,00</i>	<i>0,00</i>
	previsione di cassa	0,00		
Macroaggregato 303	previsione di competenza	0,00	0,00	0,00
Concessione crediti di medio-lungo termine	<i>di cui già impegnato</i>	<i>0,00</i>	<i>0,00</i>	<i>0,00</i>
	<i>di cui fondo pluriennale vincolato</i>	<i>0,00</i>	<i>0,00</i>	<i>0,00</i>
	previsione di cassa	0,00		
Macroaggregato 304	previsione di competenza	0,00	0,00	0,00
Altre spese per incremento di attività finanziarie	<i>di cui già impegnato</i>	<i>0,00</i>	<i>0,00</i>	<i>0,00</i>
	<i>di cui fondo pluriennale vincolato</i>	<i>0,00</i>	<i>0,00</i>	<i>0,00</i>
	previsione di cassa	0,00		
TOTALE MISSIONE 4 PROGRAMMA 4 TITOLO 3	previsione di competenza	0,00	0,00	0,00
	<i>di cui già impegnato</i>	<i>0,00</i>	<i>0,00</i>	<i>0,00</i>
	<i>di cui fondo pluriennale vincolato</i>	<i>0,00</i>	<i>0,00</i>	<i>0,00</i>
	previsione di cassa	0,00		



Prospetto Missione Programma Titolo e Macroaggregato

COMUNE DI MARTELLAGO

SPESE

Esercizio: 2019

MISSIONE 4 PROGRAMMA 5 TITOLO 1				
MACROAGGREGATO		PREVISIONI ANNO 2019	PREVISIONI ANNO 2020	PREVISIONI ANNO 2021
Macroaggregato 101 Redditi da lavoro dipendente	previsione di competenza <i>di cui già impegnato</i> <i>di cui fondo pluriennale vincolato</i> previsione di cassa	0,00 0,00 0,00 0,00	0,00 0,00 0,00 0,00	0,00 0,00 0,00 0,00
Macroaggregato 102 Imposte e tasse a carico dell'ente	previsione di competenza <i>di cui già impegnato</i> <i>di cui fondo pluriennale vincolato</i> previsione di cassa	0,00 0,00 0,00 0,00	0,00 0,00 0,00 0,00	0,00 0,00 0,00 0,00
Macroaggregato 103 Acquisto di beni e servizi	previsione di competenza <i>di cui già impegnato</i> <i>di cui fondo pluriennale vincolato</i> previsione di cassa	0,00 0,00 0,00 0,00	0,00 0,00 0,00 0,00	0,00 0,00 0,00 0,00
Macroaggregato 104 Trasferimenti correnti	previsione di competenza <i>di cui già impegnato</i> <i>di cui fondo pluriennale vincolato</i> previsione di cassa	0,00 0,00 0,00 0,00	0,00 0,00 0,00 0,00	0,00 0,00 0,00 0,00
Macroaggregato 105 Trasferimenti di tributi (solo per le Regioni)	previsione di competenza <i>di cui già impegnato</i> <i>di cui fondo pluriennale vincolato</i> previsione di cassa	0,00 0,00 0,00 0,00	0,00 0,00 0,00 0,00	0,00 0,00 0,00 0,00
Macroaggregato 106 Fondi perequativi (solo per le Regioni)	previsione di competenza <i>di cui già impegnato</i> <i>di cui fondo pluriennale vincolato</i> previsione di cassa	0,00 0,00 0,00 0,00	0,00 0,00 0,00 0,00	0,00 0,00 0,00 0,00
Macroaggregato 107 Interessi passivi	previsione di competenza <i>di cui già impegnato</i> <i>di cui fondo pluriennale vincolato</i> previsione di cassa	0,00 0,00 0,00 0,00	0,00 0,00 0,00 0,00	0,00 0,00 0,00 0,00
Macroaggregato 108 Altre spese per redditi da capitale	previsione di competenza <i>di cui già impegnato</i> <i>di cui fondo pluriennale vincolato</i> previsione di cassa	0,00 0,00 0,00 0,00	0,00 0,00 0,00 0,00	0,00 0,00 0,00 0,00
Macroaggregato 109 Rimborsi e poste correttive delle entrate	previsione di competenza <i>di cui già impegnato</i> <i>di cui fondo pluriennale vincolato</i> previsione di cassa	0,00 0,00 0,00 0,00	0,00 0,00 0,00 0,00	0,00 0,00 0,00 0,00
Macroaggregato 110 Altre spese correnti	previsione di competenza <i>di cui già impegnato</i> <i>di cui fondo pluriennale vincolato</i> previsione di cassa	0,00 0,00 0,00 0,00	0,00 0,00 0,00 0,00	0,00 0,00 0,00 0,00
TOTALE MISSIONE 4 PROGRAMMA 5 TITOLO 1	previsione di competenza <i>di cui già impegnato</i> <i>di cui fondo pluriennale vincolato</i> previsione di cassa	0,00 0,00 0,00 0,00	0,00 0,00 0,00 0,00	0,00 0,00 0,00 0,00



Prospetto Missione Programma Titolo e Macroaggregato

COMUNE DI MARTELLAGO

SPESE

Esercizio: 2019

MISSIONE 4 PROGRAMMA 5 TITOLO 2				
MACROAGGREGATO		PREVISIONI ANNO 2019	PREVISIONI ANNO 2020	PREVISIONI ANNO 2021
Macroaggregato 201	previsione di competenza	0,00	0,00	0,00
Tributi in conto capitale a carico dell'ente	<i>di cui già impegnato</i>	<i>0,00</i>	<i>0,00</i>	<i>0,00</i>
	<i>di cui fondo pluriennale vincolato</i>	<i>0,00</i>	<i>0,00</i>	<i>0,00</i>
	previsione di cassa	0,00		
Macroaggregato 202	previsione di competenza	0,00	0,00	0,00
Investimenti fissi lordi e acquisto di terreni	<i>di cui già impegnato</i>	<i>0,00</i>	<i>0,00</i>	<i>0,00</i>
	<i>di cui fondo pluriennale vincolato</i>	<i>0,00</i>	<i>0,00</i>	<i>0,00</i>
	previsione di cassa	0,00		
Macroaggregato 203	previsione di competenza	0,00	0,00	0,00
Contributi agli investimenti	<i>di cui già impegnato</i>	<i>0,00</i>	<i>0,00</i>	<i>0,00</i>
	<i>di cui fondo pluriennale vincolato</i>	<i>0,00</i>	<i>0,00</i>	<i>0,00</i>
	previsione di cassa	0,00		
Macroaggregato 204	previsione di competenza	0,00	0,00	0,00
Altri trasferimenti in conto capitale	<i>di cui già impegnato</i>	<i>0,00</i>	<i>0,00</i>	<i>0,00</i>
	<i>di cui fondo pluriennale vincolato</i>	<i>0,00</i>	<i>0,00</i>	<i>0,00</i>
	previsione di cassa	0,00		
Macroaggregato 205	previsione di competenza	0,00	0,00	0,00
Altre spese in conto capitale	<i>di cui già impegnato</i>	<i>0,00</i>	<i>0,00</i>	<i>0,00</i>
	<i>di cui fondo pluriennale vincolato</i>	<i>0,00</i>	<i>0,00</i>	<i>0,00</i>
	previsione di cassa	0,00		
TOTALE MISSIONE 4 PROGRAMMA 5 TITOLO 2	previsione di competenza	0,00	0,00	0,00
	<i>di cui già impegnato</i>	<i>0,00</i>	<i>0,00</i>	<i>0,00</i>
	<i>di cui fondo pluriennale vincolato</i>	<i>0,00</i>	<i>0,00</i>	<i>0,00</i>
	previsione di cassa	0,00		



Prospetto Missione Programma Titolo e Macroaggregato

COMUNE DI MARTELLAGO

SPESE

Esercizio: 2019

MISSIONE 4 PROGRAMMA 5 TITOLO 3				
MACROAGGREGATO		PREVISIONI ANNO 2019	PREVISIONI ANNO 2020	PREVISIONI ANNO 2021
Macroaggregato 301	previsione di competenza	0,00	0,00	0,00
Acquisizioni di attività finanziarie	<i>di cui già impegnato</i>	<i>0,00</i>	<i>0,00</i>	<i>0,00</i>
	<i>di cui fondo pluriennale vincolato</i>	<i>0,00</i>	<i>0,00</i>	<i>0,00</i>
	previsione di cassa	0,00		
Macroaggregato 302	previsione di competenza	0,00	0,00	0,00
Concessione crediti di breve termine	<i>di cui già impegnato</i>	<i>0,00</i>	<i>0,00</i>	<i>0,00</i>
	<i>di cui fondo pluriennale vincolato</i>	<i>0,00</i>	<i>0,00</i>	<i>0,00</i>
	previsione di cassa	0,00		
Macroaggregato 303	previsione di competenza	0,00	0,00	0,00
Concessione crediti di medio-lungo termine	<i>di cui già impegnato</i>	<i>0,00</i>	<i>0,00</i>	<i>0,00</i>
	<i>di cui fondo pluriennale vincolato</i>	<i>0,00</i>	<i>0,00</i>	<i>0,00</i>
	previsione di cassa	0,00		
Macroaggregato 304	previsione di competenza	0,00	0,00	0,00
Altre spese per incremento di attività finanziarie	<i>di cui già impegnato</i>	<i>0,00</i>	<i>0,00</i>	<i>0,00</i>
	<i>di cui fondo pluriennale vincolato</i>	<i>0,00</i>	<i>0,00</i>	<i>0,00</i>
	previsione di cassa	0,00		
TOTALE MISSIONE 4 PROGRAMMA 5 TITOLO 3	previsione di competenza	0,00	0,00	0,00
	<i>di cui già impegnato</i>	<i>0,00</i>	<i>0,00</i>	<i>0,00</i>
	<i>di cui fondo pluriennale vincolato</i>	<i>0,00</i>	<i>0,00</i>	<i>0,00</i>
	previsione di cassa	0,00		



Prospetto Missione Programma Titolo e Macroaggregato

COMUNE DI MARTELLAGO

SPESE

Esercizio: 2019

MISSIONE 4 PROGRAMMA 6 TITOLO 1				
MACROAGGREGATO		PREVISIONI ANNO 2019	PREVISIONI ANNO 2020	PREVISIONI ANNO 2021
Macroaggregato 101 Redditi da lavoro dipendente	previsione di competenza <i>di cui già impegnato</i> <i>di cui fondo pluriennale vincolato</i> previsione di cassa	62.646,94 0,00 0,00 62.646,94	62.646,94 0,00 0,00	62.646,94 0,00 0,00
Macroaggregato 102 Imposte e tasse a carico dell'ente	previsione di competenza <i>di cui già impegnato</i> <i>di cui fondo pluriennale vincolato</i> previsione di cassa	0,00 0,00 0,00 0,00	0,00 0,00 0,00	0,00 0,00 0,00
Macroaggregato 103 Acquisto di beni e servizi	previsione di competenza <i>di cui già impegnato</i> <i>di cui fondo pluriennale vincolato</i> previsione di cassa	860.200,00 0,00 0,00 860.200,00	853.200,00 0,00 0,00	853.200,00 0,00 0,00
Macroaggregato 104 Trasferimenti correnti	previsione di competenza <i>di cui già impegnato</i> <i>di cui fondo pluriennale vincolato</i> previsione di cassa	0,00 0,00 0,00 0,00	0,00 0,00 0,00	0,00 0,00 0,00
Macroaggregato 105 Trasferimenti di tributi (solo per le Regioni)	previsione di competenza <i>di cui già impegnato</i> <i>di cui fondo pluriennale vincolato</i> previsione di cassa	0,00 0,00 0,00 0,00	0,00 0,00 0,00	0,00 0,00 0,00
Macroaggregato 106 Fondi perequativi (solo per le Regioni)	previsione di competenza <i>di cui già impegnato</i> <i>di cui fondo pluriennale vincolato</i> previsione di cassa	0,00 0,00 0,00 0,00	0,00 0,00 0,00	0,00 0,00 0,00
Macroaggregato 107 Interessi passivi	previsione di competenza <i>di cui già impegnato</i> <i>di cui fondo pluriennale vincolato</i> previsione di cassa	0,00 0,00 0,00 0,00	0,00 0,00 0,00	0,00 0,00 0,00
Macroaggregato 108 Altre spese per redditi da capitale	previsione di competenza <i>di cui già impegnato</i> <i>di cui fondo pluriennale vincolato</i> previsione di cassa	0,00 0,00 0,00 0,00	0,00 0,00 0,00	0,00 0,00 0,00
Macroaggregato 109 Rimborsi e poste correttive delle entrate	previsione di competenza <i>di cui già impegnato</i> <i>di cui fondo pluriennale vincolato</i> previsione di cassa	259,00 0,00 0,00 259,00	259,00 0,00 0,00	259,00 0,00 0,00
Macroaggregato 110 Altre spese correnti	previsione di competenza <i>di cui già impegnato</i> <i>di cui fondo pluriennale vincolato</i> previsione di cassa	0,00 0,00 0,00 0,00	0,00 0,00 0,00	0,00 0,00 0,00
TOTALE MISSIONE 4 PROGRAMMA 6 TITOLO 1	previsione di competenza <i>di cui già impegnato</i> <i>di cui fondo pluriennale vincolato</i> previsione di cassa	923.105,94 0,00 0,00 923.105,94	916.105,94 0,00 0,00	916.105,94 0,00 0,00



Prospetto Missione Programma Titolo e Macroaggregato

COMUNE DI MARTELLAGO

SPESE

Esercizio: 2019

MISSIONE 4 PROGRAMMA 6 TITOLO 2				
MACROAGGREGATO		PREVISIONI ANNO 2019	PREVISIONI ANNO 2020	PREVISIONI ANNO 2021
Macroaggregato 201	previsione di competenza	0,00	0,00	0,00
Tributi in conto capitale a carico dell'ente	<i>di cui già impegnato</i>	<i>0,00</i>	<i>0,00</i>	<i>0,00</i>
	<i>di cui fondo pluriennale vincolato</i>	<i>0,00</i>	<i>0,00</i>	<i>0,00</i>
	previsione di cassa	0,00		
Macroaggregato 202	previsione di competenza	0,00	0,00	0,00
Investimenti fissi lordi e acquisto di terreni	<i>di cui già impegnato</i>	<i>0,00</i>	<i>0,00</i>	<i>0,00</i>
	<i>di cui fondo pluriennale vincolato</i>	<i>0,00</i>	<i>0,00</i>	<i>0,00</i>
	previsione di cassa	0,00		
Macroaggregato 203	previsione di competenza	0,00	0,00	0,00
Contributi agli investimenti	<i>di cui già impegnato</i>	<i>0,00</i>	<i>0,00</i>	<i>0,00</i>
	<i>di cui fondo pluriennale vincolato</i>	<i>0,00</i>	<i>0,00</i>	<i>0,00</i>
	previsione di cassa	0,00		
Macroaggregato 204	previsione di competenza	0,00	0,00	0,00
Altri trasferimenti in conto capitale	<i>di cui già impegnato</i>	<i>0,00</i>	<i>0,00</i>	<i>0,00</i>
	<i>di cui fondo pluriennale vincolato</i>	<i>0,00</i>	<i>0,00</i>	<i>0,00</i>
	previsione di cassa	0,00		
Macroaggregato 205	previsione di competenza	0,00	0,00	0,00
Altre spese in conto capitale	<i>di cui già impegnato</i>	<i>0,00</i>	<i>0,00</i>	<i>0,00</i>
	<i>di cui fondo pluriennale vincolato</i>	<i>0,00</i>	<i>0,00</i>	<i>0,00</i>
	previsione di cassa	0,00		
TOTALE MISSIONE 4 PROGRAMMA 6 TITOLO 2	previsione di competenza	0,00	0,00	0,00
	<i>di cui già impegnato</i>	<i>0,00</i>	<i>0,00</i>	<i>0,00</i>
	<i>di cui fondo pluriennale vincolato</i>	<i>0,00</i>	<i>0,00</i>	<i>0,00</i>
	previsione di cassa	0,00		



Prospetto Missione Programma Titolo e Macroaggregato

COMUNE DI MARTELLAGO

SPESE

Esercizio: 2019

MISSIONE 4 PROGRAMMA 6 TITOLO 3				
MACROAGGREGATO		PREVISIONI ANNO 2019	PREVISIONI ANNO 2020	PREVISIONI ANNO 2021
Macroaggregato 301	previsione di competenza	0,00	0,00	0,00
Acquisizioni di attività finanziarie	<i>di cui già impegnato</i>	<i>0,00</i>	<i>0,00</i>	<i>0,00</i>
	<i>di cui fondo pluriennale vincolato</i>	<i>0,00</i>	<i>0,00</i>	<i>0,00</i>
	previsione di cassa	0,00		
Macroaggregato 302	previsione di competenza	0,00	0,00	0,00
Concessione crediti di breve termine	<i>di cui già impegnato</i>	<i>0,00</i>	<i>0,00</i>	<i>0,00</i>
	<i>di cui fondo pluriennale vincolato</i>	<i>0,00</i>	<i>0,00</i>	<i>0,00</i>
	previsione di cassa	0,00		
Macroaggregato 303	previsione di competenza	0,00	0,00	0,00
Concessione crediti di medio-lungo termine	<i>di cui già impegnato</i>	<i>0,00</i>	<i>0,00</i>	<i>0,00</i>
	<i>di cui fondo pluriennale vincolato</i>	<i>0,00</i>	<i>0,00</i>	<i>0,00</i>
	previsione di cassa	0,00		
Macroaggregato 304	previsione di competenza	0,00	0,00	0,00
Altre spese per incremento di attività finanziarie	<i>di cui già impegnato</i>	<i>0,00</i>	<i>0,00</i>	<i>0,00</i>
	<i>di cui fondo pluriennale vincolato</i>	<i>0,00</i>	<i>0,00</i>	<i>0,00</i>
	previsione di cassa	0,00		
TOTALE MISSIONE 4 PROGRAMMA 6 TITOLO 3	previsione di competenza	0,00	0,00	0,00
	<i>di cui già impegnato</i>	<i>0,00</i>	<i>0,00</i>	<i>0,00</i>
	<i>di cui fondo pluriennale vincolato</i>	<i>0,00</i>	<i>0,00</i>	<i>0,00</i>
	previsione di cassa	0,00		



Prospetto Missione Programma Titolo e Macroaggregato

COMUNE DI MARTELLAGO

SPESE

Esercizio: 2019

MISSIONE 4 PROGRAMMA 7 TITOLO 1				
MACROAGGREGATO		PREVISIONI ANNO 2019	PREVISIONI ANNO 2020	PREVISIONI ANNO 2021
Macroaggregato 101 Redditi da lavoro dipendente	previsione di competenza <i>di cui già impegnato</i> <i>di cui fondo pluriennale vincolato</i> previsione di cassa	0,00 0,00 0,00 0,00	0,00 0,00 0,00 0,00	0,00 0,00 0,00 0,00
Macroaggregato 102 Imposte e tasse a carico dell'ente	previsione di competenza <i>di cui già impegnato</i> <i>di cui fondo pluriennale vincolato</i> previsione di cassa	0,00 0,00 0,00 0,00	0,00 0,00 0,00 0,00	0,00 0,00 0,00 0,00
Macroaggregato 103 Acquisto di beni e servizi	previsione di competenza <i>di cui già impegnato</i> <i>di cui fondo pluriennale vincolato</i> previsione di cassa	0,00 0,00 0,00 0,00	0,00 0,00 0,00 0,00	0,00 0,00 0,00 0,00
Macroaggregato 104 Trasferimenti correnti	previsione di competenza <i>di cui già impegnato</i> <i>di cui fondo pluriennale vincolato</i> previsione di cassa	0,00 0,00 0,00 0,00	0,00 0,00 0,00 0,00	0,00 0,00 0,00 0,00
Macroaggregato 105 Trasferimenti di tributi (solo per le Regioni)	previsione di competenza <i>di cui già impegnato</i> <i>di cui fondo pluriennale vincolato</i> previsione di cassa	0,00 0,00 0,00 0,00	0,00 0,00 0,00 0,00	0,00 0,00 0,00 0,00
Macroaggregato 106 Fondi perequativi (solo per le Regioni)	previsione di competenza <i>di cui già impegnato</i> <i>di cui fondo pluriennale vincolato</i> previsione di cassa	0,00 0,00 0,00 0,00	0,00 0,00 0,00 0,00	0,00 0,00 0,00 0,00
Macroaggregato 107 Interessi passivi	previsione di competenza <i>di cui già impegnato</i> <i>di cui fondo pluriennale vincolato</i> previsione di cassa	0,00 0,00 0,00 0,00	0,00 0,00 0,00 0,00	0,00 0,00 0,00 0,00
Macroaggregato 108 Altre spese per redditi da capitale	previsione di competenza <i>di cui già impegnato</i> <i>di cui fondo pluriennale vincolato</i> previsione di cassa	0,00 0,00 0,00 0,00	0,00 0,00 0,00 0,00	0,00 0,00 0,00 0,00
Macroaggregato 109 Rimborsi e poste correttive delle entrate	previsione di competenza <i>di cui già impegnato</i> <i>di cui fondo pluriennale vincolato</i> previsione di cassa	0,00 0,00 0,00 0,00	0,00 0,00 0,00 0,00	0,00 0,00 0,00 0,00
Macroaggregato 110 Altre spese correnti	previsione di competenza <i>di cui già impegnato</i> <i>di cui fondo pluriennale vincolato</i> previsione di cassa	0,00 0,00 0,00 0,00	0,00 0,00 0,00 0,00	0,00 0,00 0,00 0,00
TOTALE MISSIONE 4 PROGRAMMA 7 TITOLO 1	previsione di competenza <i>di cui già impegnato</i> <i>di cui fondo pluriennale vincolato</i> previsione di cassa	0,00 0,00 0,00 0,00	0,00 0,00 0,00 0,00	0,00 0,00 0,00 0,00



Prospetto Missione Programma Titolo e Macroaggregato

COMUNE DI MARTELLAGO

SPESE

Esercizio: 2019

MISSIONE 4 PROGRAMMA 7 TITOLO 2				
MACROAGGREGATO		PREVISIONI ANNO 2019	PREVISIONI ANNO 2020	PREVISIONI ANNO 2021
Macroaggregato 201	previsione di competenza	0,00	0,00	0,00
Tributi in conto capitale a carico dell'ente	<i>di cui già impegnato</i>	<i>0,00</i>	<i>0,00</i>	<i>0,00</i>
	<i>di cui fondo pluriennale vincolato</i>	<i>0,00</i>	<i>0,00</i>	<i>0,00</i>
	previsione di cassa	0,00		
Macroaggregato 202	previsione di competenza	0,00	0,00	0,00
Investimenti fissi lordi e acquisto di terreni	<i>di cui già impegnato</i>	<i>0,00</i>	<i>0,00</i>	<i>0,00</i>
	<i>di cui fondo pluriennale vincolato</i>	<i>0,00</i>	<i>0,00</i>	<i>0,00</i>
	previsione di cassa	0,00		
Macroaggregato 203	previsione di competenza	0,00	0,00	0,00
Contributi agli investimenti	<i>di cui già impegnato</i>	<i>0,00</i>	<i>0,00</i>	<i>0,00</i>
	<i>di cui fondo pluriennale vincolato</i>	<i>0,00</i>	<i>0,00</i>	<i>0,00</i>
	previsione di cassa	0,00		
Macroaggregato 204	previsione di competenza	0,00	0,00	0,00
Altri trasferimenti in conto capitale	<i>di cui già impegnato</i>	<i>0,00</i>	<i>0,00</i>	<i>0,00</i>
	<i>di cui fondo pluriennale vincolato</i>	<i>0,00</i>	<i>0,00</i>	<i>0,00</i>
	previsione di cassa	0,00		
Macroaggregato 205	previsione di competenza	0,00	0,00	0,00
Altre spese in conto capitale	<i>di cui già impegnato</i>	<i>0,00</i>	<i>0,00</i>	<i>0,00</i>
	<i>di cui fondo pluriennale vincolato</i>	<i>0,00</i>	<i>0,00</i>	<i>0,00</i>
	previsione di cassa	0,00		
TOTALE MISSIONE 4 PROGRAMMA 7 TITOLO 2	previsione di competenza	0,00	0,00	0,00
	<i>di cui già impegnato</i>	<i>0,00</i>	<i>0,00</i>	<i>0,00</i>
	<i>di cui fondo pluriennale vincolato</i>	<i>0,00</i>	<i>0,00</i>	<i>0,00</i>
	previsione di cassa	0,00		



Prospetto Missione Programma Titolo e Macroaggregato

COMUNE DI MARTELLAGO

SPESE

Esercizio: 2019

MISSIONE 4 PROGRAMMA 7 TITOLO 3				
MACROAGGREGATO		PREVISIONI ANNO 2019	PREVISIONI ANNO 2020	PREVISIONI ANNO 2021
Macroaggregato 301	previsione di competenza	0,00	0,00	0,00
Acquisizioni di attività finanziarie	<i>di cui già impegnato</i>	<i>0,00</i>	<i>0,00</i>	<i>0,00</i>
	<i>di cui fondo pluriennale vincolato</i>	<i>0,00</i>	<i>0,00</i>	<i>0,00</i>
	previsione di cassa	0,00		
Macroaggregato 302	previsione di competenza	0,00	0,00	0,00
Concessione crediti di breve termine	<i>di cui già impegnato</i>	<i>0,00</i>	<i>0,00</i>	<i>0,00</i>
	<i>di cui fondo pluriennale vincolato</i>	<i>0,00</i>	<i>0,00</i>	<i>0,00</i>
	previsione di cassa	0,00		
Macroaggregato 303	previsione di competenza	0,00	0,00	0,00
Concessione crediti di medio-lungo termine	<i>di cui già impegnato</i>	<i>0,00</i>	<i>0,00</i>	<i>0,00</i>
	<i>di cui fondo pluriennale vincolato</i>	<i>0,00</i>	<i>0,00</i>	<i>0,00</i>
	previsione di cassa	0,00		
Macroaggregato 304	previsione di competenza	0,00	0,00	0,00
Altre spese per incremento di attività finanziarie	<i>di cui già impegnato</i>	<i>0,00</i>	<i>0,00</i>	<i>0,00</i>
	<i>di cui fondo pluriennale vincolato</i>	<i>0,00</i>	<i>0,00</i>	<i>0,00</i>
	previsione di cassa	0,00		
TOTALE MISSIONE 4 PROGRAMMA 7 TITOLO 3	previsione di competenza	0,00	0,00	0,00
	<i>di cui già impegnato</i>	<i>0,00</i>	<i>0,00</i>	<i>0,00</i>
	<i>di cui fondo pluriennale vincolato</i>	<i>0,00</i>	<i>0,00</i>	<i>0,00</i>
	previsione di cassa	0,00		



Prospetto Missione Programma Titolo e Macroaggregato

COMUNE DI MARTELLAGO

SPESE

Esercizio: 2019

MISSIONE 4 PROGRAMMA 8 TITOLO 1				
MACROAGGREGATO		PREVISIONI ANNO 2019	PREVISIONI ANNO 2020	PREVISIONI ANNO 2021
Macroaggregato 101 Redditi da lavoro dipendente	previsione di competenza <i>di cui già impegnato</i> <i>di cui fondo pluriennale vincolato</i> previsione di cassa	0,00 0,00 0,00 0,00	0,00 0,00 0,00 0,00	0,00 0,00 0,00 0,00
Macroaggregato 102 Imposte e tasse a carico dell'ente	previsione di competenza <i>di cui già impegnato</i> <i>di cui fondo pluriennale vincolato</i> previsione di cassa	0,00 0,00 0,00 0,00	0,00 0,00 0,00 0,00	0,00 0,00 0,00 0,00
Macroaggregato 103 Acquisto di beni e servizi	previsione di competenza <i>di cui già impegnato</i> <i>di cui fondo pluriennale vincolato</i> previsione di cassa	0,00 0,00 0,00 0,00	0,00 0,00 0,00 0,00	0,00 0,00 0,00 0,00
Macroaggregato 104 Trasferimenti correnti	previsione di competenza <i>di cui già impegnato</i> <i>di cui fondo pluriennale vincolato</i> previsione di cassa	0,00 0,00 0,00 0,00	0,00 0,00 0,00 0,00	0,00 0,00 0,00 0,00
Macroaggregato 105 Trasferimenti di tributi (solo per le Regioni)	previsione di competenza <i>di cui già impegnato</i> <i>di cui fondo pluriennale vincolato</i> previsione di cassa	0,00 0,00 0,00 0,00	0,00 0,00 0,00 0,00	0,00 0,00 0,00 0,00
Macroaggregato 106 Fondi perequativi (solo per le Regioni)	previsione di competenza <i>di cui già impegnato</i> <i>di cui fondo pluriennale vincolato</i> previsione di cassa	0,00 0,00 0,00 0,00	0,00 0,00 0,00 0,00	0,00 0,00 0,00 0,00
Macroaggregato 107 Interessi passivi	previsione di competenza <i>di cui già impegnato</i> <i>di cui fondo pluriennale vincolato</i> previsione di cassa	0,00 0,00 0,00 0,00	0,00 0,00 0,00 0,00	0,00 0,00 0,00 0,00
Macroaggregato 108 Altre spese per redditi da capitale	previsione di competenza <i>di cui già impegnato</i> <i>di cui fondo pluriennale vincolato</i> previsione di cassa	0,00 0,00 0,00 0,00	0,00 0,00 0,00 0,00	0,00 0,00 0,00 0,00
Macroaggregato 109 Rimborsi e poste correttive delle entrate	previsione di competenza <i>di cui già impegnato</i> <i>di cui fondo pluriennale vincolato</i> previsione di cassa	0,00 0,00 0,00 0,00	0,00 0,00 0,00 0,00	0,00 0,00 0,00 0,00
Macroaggregato 110 Altre spese correnti	previsione di competenza <i>di cui già impegnato</i> <i>di cui fondo pluriennale vincolato</i> previsione di cassa	0,00 0,00 0,00 0,00	0,00 0,00 0,00 0,00	0,00 0,00 0,00 0,00
TOTALE MISSIONE 4 PROGRAMMA 8 TITOLO 1	previsione di competenza <i>di cui già impegnato</i> <i>di cui fondo pluriennale vincolato</i> previsione di cassa	0,00 0,00 0,00 0,00	0,00 0,00 0,00 0,00	0,00 0,00 0,00 0,00



Prospetto Missione Programma Titolo e Macroaggregato

COMUNE DI MARTELLAGO

SPESE

Esercizio: 2019

MISSIONE 4 PROGRAMMA 8 TITOLO 2				
MACROAGGREGATO		PREVISIONI ANNO 2019	PREVISIONI ANNO 2020	PREVISIONI ANNO 2021
Macroaggregato 201	previsione di competenza	0,00	0,00	0,00
Tributi in conto capitale a carico dell'ente	<i>di cui già impegnato</i>	<i>0,00</i>	<i>0,00</i>	<i>0,00</i>
	<i>di cui fondo pluriennale vincolato</i>	<i>0,00</i>	<i>0,00</i>	<i>0,00</i>
	previsione di cassa	0,00		
Macroaggregato 202	previsione di competenza	0,00	0,00	0,00
Investimenti fissi lordi e acquisto di terreni	<i>di cui già impegnato</i>	<i>0,00</i>	<i>0,00</i>	<i>0,00</i>
	<i>di cui fondo pluriennale vincolato</i>	<i>0,00</i>	<i>0,00</i>	<i>0,00</i>
	previsione di cassa	0,00		
Macroaggregato 203	previsione di competenza	0,00	0,00	0,00
Contributi agli investimenti	<i>di cui già impegnato</i>	<i>0,00</i>	<i>0,00</i>	<i>0,00</i>
	<i>di cui fondo pluriennale vincolato</i>	<i>0,00</i>	<i>0,00</i>	<i>0,00</i>
	previsione di cassa	0,00		
Macroaggregato 204	previsione di competenza	0,00	0,00	0,00
Altri trasferimenti in conto capitale	<i>di cui già impegnato</i>	<i>0,00</i>	<i>0,00</i>	<i>0,00</i>
	<i>di cui fondo pluriennale vincolato</i>	<i>0,00</i>	<i>0,00</i>	<i>0,00</i>
	previsione di cassa	0,00		
Macroaggregato 205	previsione di competenza	0,00	0,00	0,00
Altre spese in conto capitale	<i>di cui già impegnato</i>	<i>0,00</i>	<i>0,00</i>	<i>0,00</i>
	<i>di cui fondo pluriennale vincolato</i>	<i>0,00</i>	<i>0,00</i>	<i>0,00</i>
	previsione di cassa	0,00		
TOTALE MISSIONE 4 PROGRAMMA 8 TITOLO 2	previsione di competenza	0,00	0,00	0,00
	<i>di cui già impegnato</i>	<i>0,00</i>	<i>0,00</i>	<i>0,00</i>
	<i>di cui fondo pluriennale vincolato</i>	<i>0,00</i>	<i>0,00</i>	<i>0,00</i>
	previsione di cassa	0,00		



Prospetto Missione Programma Titolo e Macroaggregato

COMUNE DI MARTELLAGO

SPESE

Esercizio: 2019

MISSIONE 4 PROGRAMMA 8 TITOLO 3				
MACROAGGREGATO		PREVISIONI ANNO 2019	PREVISIONI ANNO 2020	PREVISIONI ANNO 2021
Macroaggregato 301	previsione di competenza	0,00	0,00	0,00
Acquisizioni di attività finanziarie	<i>di cui già impegnato</i>	<i>0,00</i>	<i>0,00</i>	<i>0,00</i>
	<i>di cui fondo pluriennale vincolato</i>	<i>0,00</i>	<i>0,00</i>	<i>0,00</i>
	previsione di cassa	0,00		
Macroaggregato 302	previsione di competenza	0,00	0,00	0,00
Concessione crediti di breve termine	<i>di cui già impegnato</i>	<i>0,00</i>	<i>0,00</i>	<i>0,00</i>
	<i>di cui fondo pluriennale vincolato</i>	<i>0,00</i>	<i>0,00</i>	<i>0,00</i>
	previsione di cassa	0,00		
Macroaggregato 303	previsione di competenza	0,00	0,00	0,00
Concessione crediti di medio-lungo termine	<i>di cui già impegnato</i>	<i>0,00</i>	<i>0,00</i>	<i>0,00</i>
	<i>di cui fondo pluriennale vincolato</i>	<i>0,00</i>	<i>0,00</i>	<i>0,00</i>
	previsione di cassa	0,00		
Macroaggregato 304	previsione di competenza	0,00	0,00	0,00
Altre spese per incremento di attività finanziarie	<i>di cui già impegnato</i>	<i>0,00</i>	<i>0,00</i>	<i>0,00</i>
	<i>di cui fondo pluriennale vincolato</i>	<i>0,00</i>	<i>0,00</i>	<i>0,00</i>
	previsione di cassa	0,00		
TOTALE MISSIONE 4 PROGRAMMA 8 TITOLO 3	previsione di competenza	0,00	0,00	0,00
	<i>di cui già impegnato</i>	<i>0,00</i>	<i>0,00</i>	<i>0,00</i>
	<i>di cui fondo pluriennale vincolato</i>	<i>0,00</i>	<i>0,00</i>	<i>0,00</i>
	previsione di cassa	0,00		



Prospetto Missione Programma Titolo e Macroaggregato

COMUNE DI MARTELLAGO

SPESE

Esercizio: 2019

MISSIONE 5 PROGRAMMA 1 TITOLO 1				
MACROAGGREGATO		PREVISIONI ANNO 2019	PREVISIONI ANNO 2020	PREVISIONI ANNO 2021
Macroaggregato 101 Redditi da lavoro dipendente	previsione di competenza <i>di cui già impegnato</i> <i>di cui fondo pluriennale vincolato</i> previsione di cassa	0,00 0,00 0,00 0,00	0,00 0,00 0,00 0,00	0,00 0,00 0,00 0,00
Macroaggregato 102 Imposte e tasse a carico dell'ente	previsione di competenza <i>di cui già impegnato</i> <i>di cui fondo pluriennale vincolato</i> previsione di cassa	0,00 0,00 0,00 0,00	0,00 0,00 0,00 0,00	0,00 0,00 0,00 0,00
Macroaggregato 103 Acquisto di beni e servizi	previsione di competenza <i>di cui già impegnato</i> <i>di cui fondo pluriennale vincolato</i> previsione di cassa	3.000,00 0,00 0,00 3.000,00	3.000,00 0,00 0,00 3.000,00	3.000,00 0,00 0,00 3.000,00
Macroaggregato 104 Trasferimenti correnti	previsione di competenza <i>di cui già impegnato</i> <i>di cui fondo pluriennale vincolato</i> previsione di cassa	0,00 0,00 0,00 0,00	0,00 0,00 0,00 0,00	0,00 0,00 0,00 0,00
Macroaggregato 105 Trasferimenti di tributi (solo per le Regioni)	previsione di competenza <i>di cui già impegnato</i> <i>di cui fondo pluriennale vincolato</i> previsione di cassa	0,00 0,00 0,00 0,00	0,00 0,00 0,00 0,00	0,00 0,00 0,00 0,00
Macroaggregato 106 Fondi perequativi (solo per le Regioni)	previsione di competenza <i>di cui già impegnato</i> <i>di cui fondo pluriennale vincolato</i> previsione di cassa	0,00 0,00 0,00 0,00	0,00 0,00 0,00 0,00	0,00 0,00 0,00 0,00
Macroaggregato 107 Interessi passivi	previsione di competenza <i>di cui già impegnato</i> <i>di cui fondo pluriennale vincolato</i> previsione di cassa	0,00 0,00 0,00 0,00	0,00 0,00 0,00 0,00	0,00 0,00 0,00 0,00
Macroaggregato 108 Altre spese per redditi da capitale	previsione di competenza <i>di cui già impegnato</i> <i>di cui fondo pluriennale vincolato</i> previsione di cassa	0,00 0,00 0,00 0,00	0,00 0,00 0,00 0,00	0,00 0,00 0,00 0,00
Macroaggregato 109 Rimborsi e poste correttive delle entrate	previsione di competenza <i>di cui già impegnato</i> <i>di cui fondo pluriennale vincolato</i> previsione di cassa	0,00 0,00 0,00 0,00	0,00 0,00 0,00 0,00	0,00 0,00 0,00 0,00
Macroaggregato 110 Altre spese correnti	previsione di competenza <i>di cui già impegnato</i> <i>di cui fondo pluriennale vincolato</i> previsione di cassa	0,00 0,00 0,00 0,00	0,00 0,00 0,00 0,00	0,00 0,00 0,00 0,00
TOTALE MISSIONE 5 PROGRAMMA 1 TITOLO 1	previsione di competenza <i>di cui già impegnato</i> <i>di cui fondo pluriennale vincolato</i> previsione di cassa	3.000,00 0,00 0,00 3.000,00	3.000,00 0,00 0,00 3.000,00	3.000,00 0,00 0,00 3.000,00



Prospetto Missione Programma Titolo e Macroaggregato

COMUNE DI MARTELLAGO

SPESE

Esercizio: 2019

MISSIONE 5 PROGRAMMA 1 TITOLO 2				
MACROAGGREGATO		PREVISIONI ANNO 2019	PREVISIONI ANNO 2020	PREVISIONI ANNO 2021
Macroaggregato 201	previsione di competenza	0,00	0,00	0,00
Tributi in conto capitale a carico dell'ente	<i>di cui già impegnato</i>	<i>0,00</i>	<i>0,00</i>	<i>0,00</i>
	<i>di cui fondo pluriennale vincolato</i>	<i>0,00</i>	<i>0,00</i>	<i>0,00</i>
	previsione di cassa	0,00		
Macroaggregato 202	previsione di competenza	0,00	0,00	0,00
Investimenti fissi lordi e acquisto di terreni	<i>di cui già impegnato</i>	<i>0,00</i>	<i>0,00</i>	<i>0,00</i>
	<i>di cui fondo pluriennale vincolato</i>	<i>0,00</i>	<i>0,00</i>	<i>0,00</i>
	previsione di cassa	0,00		
Macroaggregato 203	previsione di competenza	24.000,00	24.000,00	24.000,00
Contributi agli investimenti	<i>di cui già impegnato</i>	<i>0,00</i>	<i>0,00</i>	<i>0,00</i>
	<i>di cui fondo pluriennale vincolato</i>	<i>0,00</i>	<i>0,00</i>	<i>0,00</i>
	previsione di cassa	24.000,00		
Macroaggregato 204	previsione di competenza	0,00	0,00	0,00
Altri trasferimenti in conto capitale	<i>di cui già impegnato</i>	<i>0,00</i>	<i>0,00</i>	<i>0,00</i>
	<i>di cui fondo pluriennale vincolato</i>	<i>0,00</i>	<i>0,00</i>	<i>0,00</i>
	previsione di cassa	0,00		
Macroaggregato 205	previsione di competenza	0,00	0,00	0,00
Altre spese in conto capitale	<i>di cui già impegnato</i>	<i>0,00</i>	<i>0,00</i>	<i>0,00</i>
	<i>di cui fondo pluriennale vincolato</i>	<i>0,00</i>	<i>0,00</i>	<i>0,00</i>
	previsione di cassa	0,00		
TOTALE MISSIONE 5 PROGRAMMA 1 TITOLO 2	previsione di competenza	24.000,00	24.000,00	24.000,00
	<i>di cui già impegnato</i>	<i>0,00</i>	<i>0,00</i>	<i>0,00</i>
	<i>di cui fondo pluriennale vincolato</i>	<i>0,00</i>	<i>0,00</i>	<i>0,00</i>
	previsione di cassa	24.000,00		



Prospetto Missione Programma Titolo e Macroaggregato

COMUNE DI MARTELLAGO

SPESE

Esercizio: 2019

MISSIONE 5 PROGRAMMA 1 TITOLO 3				
MACROAGGREGATO		PREVISIONI ANNO 2019	PREVISIONI ANNO 2020	PREVISIONI ANNO 2021
Macroaggregato 301	previsione di competenza	0,00	0,00	0,00
Acquisizioni di attività finanziarie	<i>di cui già impegnato</i>	<i>0,00</i>	<i>0,00</i>	<i>0,00</i>
	<i>di cui fondo pluriennale vincolato</i>	<i>0,00</i>	<i>0,00</i>	<i>0,00</i>
	previsione di cassa	0,00		
Macroaggregato 302	previsione di competenza	0,00	0,00	0,00
Concessione crediti di breve termine	<i>di cui già impegnato</i>	<i>0,00</i>	<i>0,00</i>	<i>0,00</i>
	<i>di cui fondo pluriennale vincolato</i>	<i>0,00</i>	<i>0,00</i>	<i>0,00</i>
	previsione di cassa	0,00		
Macroaggregato 303	previsione di competenza	0,00	0,00	0,00
Concessione crediti di medio-lungo termine	<i>di cui già impegnato</i>	<i>0,00</i>	<i>0,00</i>	<i>0,00</i>
	<i>di cui fondo pluriennale vincolato</i>	<i>0,00</i>	<i>0,00</i>	<i>0,00</i>
	previsione di cassa	0,00		
Macroaggregato 304	previsione di competenza	0,00	0,00	0,00
Altre spese per incremento di attività finanziarie	<i>di cui già impegnato</i>	<i>0,00</i>	<i>0,00</i>	<i>0,00</i>
	<i>di cui fondo pluriennale vincolato</i>	<i>0,00</i>	<i>0,00</i>	<i>0,00</i>
	previsione di cassa	0,00		
TOTALE MISSIONE 5 PROGRAMMA 1 TITOLO 3	previsione di competenza	0,00	0,00	0,00
	<i>di cui già impegnato</i>	<i>0,00</i>	<i>0,00</i>	<i>0,00</i>
	<i>di cui fondo pluriennale vincolato</i>	<i>0,00</i>	<i>0,00</i>	<i>0,00</i>
	previsione di cassa	0,00		



Prospetto Missione Programma Titolo e Macroaggregato

COMUNE DI MARTELLAGO

SPESE

Esercizio: 2019

MISSIONE 5 PROGRAMMA 2 TITOLO 1				
MACROAGGREGATO		PREVISIONI ANNO 2019	PREVISIONI ANNO 2020	PREVISIONI ANNO 2021
Macroaggregato 101 Redditi da lavoro dipendente	previsione di competenza <i>di cui già impegnato</i> <i>di cui fondo pluriennale vincolato</i> previsione di cassa	58.846,20 0,00 0,00 58.846,20	58.846,20 0,00 0,00	58.846,20 0,00 0,00
Macroaggregato 102 Imposte e tasse a carico dell'ente	previsione di competenza <i>di cui già impegnato</i> <i>di cui fondo pluriennale vincolato</i> previsione di cassa	310,00 0,00 0,00 310,00	310,00 0,00 0,00	310,00 0,00 0,00
Macroaggregato 103 Acquisto di beni e servizi	previsione di competenza <i>di cui già impegnato</i> <i>di cui fondo pluriennale vincolato</i> previsione di cassa	183.352,74 0,00 0,00 183.352,74	155.885,00 0,00 0,00	155.885,00 0,00 0,00
Macroaggregato 104 Trasferimenti correnti	previsione di competenza <i>di cui già impegnato</i> <i>di cui fondo pluriennale vincolato</i> previsione di cassa	56.500,00 0,00 0,00 56.500,00	56.500,00 0,00 0,00	56.500,00 0,00 0,00
Macroaggregato 105 Trasferimenti di tributi (solo per le Regioni)	previsione di competenza <i>di cui già impegnato</i> <i>di cui fondo pluriennale vincolato</i> previsione di cassa	0,00 0,00 0,00 0,00	0,00 0,00 0,00	0,00 0,00 0,00
Macroaggregato 106 Fondi perequativi (solo per le Regioni)	previsione di competenza <i>di cui già impegnato</i> <i>di cui fondo pluriennale vincolato</i> previsione di cassa	0,00 0,00 0,00 0,00	0,00 0,00 0,00	0,00 0,00 0,00
Macroaggregato 107 Interessi passivi	previsione di competenza <i>di cui già impegnato</i> <i>di cui fondo pluriennale vincolato</i> previsione di cassa	0,00 0,00 0,00 0,00	0,00 0,00 0,00	0,00 0,00 0,00
Macroaggregato 108 Altre spese per redditi da capitale	previsione di competenza <i>di cui già impegnato</i> <i>di cui fondo pluriennale vincolato</i> previsione di cassa	0,00 0,00 0,00 0,00	0,00 0,00 0,00	0,00 0,00 0,00
Macroaggregato 109 Rimborsi e poste correttive delle entrate	previsione di competenza <i>di cui già impegnato</i> <i>di cui fondo pluriennale vincolato</i> previsione di cassa	0,00 0,00 0,00 0,00	0,00 0,00 0,00	0,00 0,00 0,00
Macroaggregato 110 Altre spese correnti	previsione di competenza <i>di cui già impegnato</i> <i>di cui fondo pluriennale vincolato</i> previsione di cassa	0,00 0,00 0,00 0,00	0,00 0,00 0,00	0,00 0,00 0,00
TOTALE MISSIONE 5 PROGRAMMA 2 TITOLO 1	previsione di competenza <i>di cui già impegnato</i> <i>di cui fondo pluriennale vincolato</i> previsione di cassa	299.008,94 0,00 0,00 299.008,94	271.541,20 0,00 0,00	271.541,20 0,00 0,00



Prospetto Missione Programma Titolo e Macroaggregato

COMUNE DI MARTELLAGO

SPESE

Esercizio: 2019

MISSIONE 5 PROGRAMMA 2 TITOLO 2				
MACROAGGREGATO		PREVISIONI ANNO 2019	PREVISIONI ANNO 2020	PREVISIONI ANNO 2021
Macroaggregato 201	previsione di competenza	0,00	0,00	0,00
Tributi in conto capitale a carico dell'ente	<i>di cui già impegnato</i>	<i>0,00</i>	<i>0,00</i>	<i>0,00</i>
	<i>di cui fondo pluriennale vincolato</i>	<i>0,00</i>	<i>0,00</i>	<i>0,00</i>
	previsione di cassa	0,00		
Macroaggregato 202	previsione di competenza	0,00	0,00	0,00
Investimenti fissi lordi e acquisto di terreni	<i>di cui già impegnato</i>	<i>0,00</i>	<i>0,00</i>	<i>0,00</i>
	<i>di cui fondo pluriennale vincolato</i>	<i>0,00</i>	<i>0,00</i>	<i>0,00</i>
	previsione di cassa	0,00		
Macroaggregato 203	previsione di competenza	0,00	0,00	0,00
Contributi agli investimenti	<i>di cui già impegnato</i>	<i>0,00</i>	<i>0,00</i>	<i>0,00</i>
	<i>di cui fondo pluriennale vincolato</i>	<i>0,00</i>	<i>0,00</i>	<i>0,00</i>
	previsione di cassa	0,00		
Macroaggregato 204	previsione di competenza	0,00	0,00	0,00
Altri trasferimenti in conto capitale	<i>di cui già impegnato</i>	<i>0,00</i>	<i>0,00</i>	<i>0,00</i>
	<i>di cui fondo pluriennale vincolato</i>	<i>0,00</i>	<i>0,00</i>	<i>0,00</i>
	previsione di cassa	0,00		
Macroaggregato 205	previsione di competenza	0,00	0,00	0,00
Altre spese in conto capitale	<i>di cui già impegnato</i>	<i>0,00</i>	<i>0,00</i>	<i>0,00</i>
	<i>di cui fondo pluriennale vincolato</i>	<i>0,00</i>	<i>0,00</i>	<i>0,00</i>
	previsione di cassa	0,00		
TOTALE MISSIONE 5 PROGRAMMA 2 TITOLO 2	previsione di competenza	0,00	0,00	0,00
	<i>di cui già impegnato</i>	<i>0,00</i>	<i>0,00</i>	<i>0,00</i>
	<i>di cui fondo pluriennale vincolato</i>	<i>0,00</i>	<i>0,00</i>	<i>0,00</i>
	previsione di cassa	0,00		



Prospetto Missione Programma Titolo e Macroaggregato

COMUNE DI MARTELLAGO

SPESE

Esercizio: 2019

MISSIONE 5 PROGRAMMA 2 TITOLO 3				
MACROAGGREGATO		PREVISIONI ANNO 2019	PREVISIONI ANNO 2020	PREVISIONI ANNO 2021
Macroaggregato 301	previsione di competenza	0,00	0,00	0,00
Acquisizioni di attività finanziarie	<i>di cui già impegnato</i>	<i>0,00</i>	<i>0,00</i>	<i>0,00</i>
	<i>di cui fondo pluriennale vincolato</i>	<i>0,00</i>	<i>0,00</i>	<i>0,00</i>
	previsione di cassa	0,00		
Macroaggregato 302	previsione di competenza	0,00	0,00	0,00
Concessione crediti di breve termine	<i>di cui già impegnato</i>	<i>0,00</i>	<i>0,00</i>	<i>0,00</i>
	<i>di cui fondo pluriennale vincolato</i>	<i>0,00</i>	<i>0,00</i>	<i>0,00</i>
	previsione di cassa	0,00		
Macroaggregato 303	previsione di competenza	0,00	0,00	0,00
Concessione crediti di medio-lungo termine	<i>di cui già impegnato</i>	<i>0,00</i>	<i>0,00</i>	<i>0,00</i>
	<i>di cui fondo pluriennale vincolato</i>	<i>0,00</i>	<i>0,00</i>	<i>0,00</i>
	previsione di cassa	0,00		
Macroaggregato 304	previsione di competenza	0,00	0,00	0,00
Altre spese per incremento di attività finanziarie	<i>di cui già impegnato</i>	<i>0,00</i>	<i>0,00</i>	<i>0,00</i>
	<i>di cui fondo pluriennale vincolato</i>	<i>0,00</i>	<i>0,00</i>	<i>0,00</i>
	previsione di cassa	0,00		
TOTALE MISSIONE 5 PROGRAMMA 2 TITOLO 3	previsione di competenza	0,00	0,00	0,00
	<i>di cui già impegnato</i>	<i>0,00</i>	<i>0,00</i>	<i>0,00</i>
	<i>di cui fondo pluriennale vincolato</i>	<i>0,00</i>	<i>0,00</i>	<i>0,00</i>
	previsione di cassa	0,00		



Prospetto Missione Programma Titolo e Macroaggregato

COMUNE DI MARTELLAGO

SPESE

Esercizio: 2019

MISSIONE 5 PROGRAMMA 3 TITOLO 1				
MACROAGGREGATO		PREVISIONI ANNO 2019	PREVISIONI ANNO 2020	PREVISIONI ANNO 2021
Macroaggregato 101 Redditi da lavoro dipendente	previsione di competenza <i>di cui già impegnato</i> <i>di cui fondo pluriennale vincolato</i> previsione di cassa	0,00 0,00 0,00 0,00	0,00 0,00 0,00 0,00	0,00 0,00 0,00 0,00
Macroaggregato 102 Imposte e tasse a carico dell'ente	previsione di competenza <i>di cui già impegnato</i> <i>di cui fondo pluriennale vincolato</i> previsione di cassa	0,00 0,00 0,00 0,00	0,00 0,00 0,00 0,00	0,00 0,00 0,00 0,00
Macroaggregato 103 Acquisto di beni e servizi	previsione di competenza <i>di cui già impegnato</i> <i>di cui fondo pluriennale vincolato</i> previsione di cassa	0,00 0,00 0,00 0,00	0,00 0,00 0,00 0,00	0,00 0,00 0,00 0,00
Macroaggregato 104 Trasferimenti correnti	previsione di competenza <i>di cui già impegnato</i> <i>di cui fondo pluriennale vincolato</i> previsione di cassa	0,00 0,00 0,00 0,00	0,00 0,00 0,00 0,00	0,00 0,00 0,00 0,00
Macroaggregato 105 Trasferimenti di tributi (solo per le Regioni)	previsione di competenza <i>di cui già impegnato</i> <i>di cui fondo pluriennale vincolato</i> previsione di cassa	0,00 0,00 0,00 0,00	0,00 0,00 0,00 0,00	0,00 0,00 0,00 0,00
Macroaggregato 106 Fondi perequativi (solo per le Regioni)	previsione di competenza <i>di cui già impegnato</i> <i>di cui fondo pluriennale vincolato</i> previsione di cassa	0,00 0,00 0,00 0,00	0,00 0,00 0,00 0,00	0,00 0,00 0,00 0,00
Macroaggregato 107 Interessi passivi	previsione di competenza <i>di cui già impegnato</i> <i>di cui fondo pluriennale vincolato</i> previsione di cassa	0,00 0,00 0,00 0,00	0,00 0,00 0,00 0,00	0,00 0,00 0,00 0,00
Macroaggregato 108 Altre spese per redditi da capitale	previsione di competenza <i>di cui già impegnato</i> <i>di cui fondo pluriennale vincolato</i> previsione di cassa	0,00 0,00 0,00 0,00	0,00 0,00 0,00 0,00	0,00 0,00 0,00 0,00
Macroaggregato 109 Rimborsi e poste correttive delle entrate	previsione di competenza <i>di cui già impegnato</i> <i>di cui fondo pluriennale vincolato</i> previsione di cassa	0,00 0,00 0,00 0,00	0,00 0,00 0,00 0,00	0,00 0,00 0,00 0,00
Macroaggregato 110 Altre spese correnti	previsione di competenza <i>di cui già impegnato</i> <i>di cui fondo pluriennale vincolato</i> previsione di cassa	0,00 0,00 0,00 0,00	0,00 0,00 0,00 0,00	0,00 0,00 0,00 0,00
TOTALE MISSIONE 5 PROGRAMMA 3 TITOLO 1	previsione di competenza <i>di cui già impegnato</i> <i>di cui fondo pluriennale vincolato</i> previsione di cassa	0,00 0,00 0,00 0,00	0,00 0,00 0,00 0,00	0,00 0,00 0,00 0,00



Prospetto Missione Programma Titolo e Macroaggregato

COMUNE DI MARTELLAGO

SPESE

Esercizio: 2019

MISSIONE 5 PROGRAMMA 3 TITOLO 2				
MACROAGGREGATO		PREVISIONI ANNO 2019	PREVISIONI ANNO 2020	PREVISIONI ANNO 2021
Macroaggregato 201	previsione di competenza	0,00	0,00	0,00
Tributi in conto capitale a carico dell'ente	<i>di cui già impegnato</i>	<i>0,00</i>	<i>0,00</i>	<i>0,00</i>
	<i>di cui fondo pluriennale vincolato</i>	<i>0,00</i>	<i>0,00</i>	<i>0,00</i>
	previsione di cassa	0,00		
Macroaggregato 202	previsione di competenza	0,00	0,00	0,00
Investimenti fissi lordi e acquisto di terreni	<i>di cui già impegnato</i>	<i>0,00</i>	<i>0,00</i>	<i>0,00</i>
	<i>di cui fondo pluriennale vincolato</i>	<i>0,00</i>	<i>0,00</i>	<i>0,00</i>
	previsione di cassa	0,00		
Macroaggregato 203	previsione di competenza	0,00	0,00	0,00
Contributi agli investimenti	<i>di cui già impegnato</i>	<i>0,00</i>	<i>0,00</i>	<i>0,00</i>
	<i>di cui fondo pluriennale vincolato</i>	<i>0,00</i>	<i>0,00</i>	<i>0,00</i>
	previsione di cassa	0,00		
Macroaggregato 204	previsione di competenza	0,00	0,00	0,00
Altri trasferimenti in conto capitale	<i>di cui già impegnato</i>	<i>0,00</i>	<i>0,00</i>	<i>0,00</i>
	<i>di cui fondo pluriennale vincolato</i>	<i>0,00</i>	<i>0,00</i>	<i>0,00</i>
	previsione di cassa	0,00		
Macroaggregato 205	previsione di competenza	0,00	0,00	0,00
Altre spese in conto capitale	<i>di cui già impegnato</i>	<i>0,00</i>	<i>0,00</i>	<i>0,00</i>
	<i>di cui fondo pluriennale vincolato</i>	<i>0,00</i>	<i>0,00</i>	<i>0,00</i>
	previsione di cassa	0,00		
TOTALE MISSIONE 5 PROGRAMMA 3 TITOLO 2	previsione di competenza	0,00	0,00	0,00
	<i>di cui già impegnato</i>	<i>0,00</i>	<i>0,00</i>	<i>0,00</i>
	<i>di cui fondo pluriennale vincolato</i>	<i>0,00</i>	<i>0,00</i>	<i>0,00</i>
	previsione di cassa	0,00		



Prospetto Missione Programma Titolo e Macroaggregato

COMUNE DI MARTELLAGO

SPESE

Esercizio: 2019

MISSIONE 5 PROGRAMMA 3 TITOLO 3				
MACROAGGREGATO		PREVISIONI ANNO 2019	PREVISIONI ANNO 2020	PREVISIONI ANNO 2021
Macroaggregato 301	previsione di competenza	0,00	0,00	0,00
Acquisizioni di attività finanziarie	<i>di cui già impegnato</i>	<i>0,00</i>	<i>0,00</i>	<i>0,00</i>
	<i>di cui fondo pluriennale vincolato</i>	<i>0,00</i>	<i>0,00</i>	<i>0,00</i>
	previsione di cassa	0,00		
Macroaggregato 302	previsione di competenza	0,00	0,00	0,00
Concessione crediti di breve termine	<i>di cui già impegnato</i>	<i>0,00</i>	<i>0,00</i>	<i>0,00</i>
	<i>di cui fondo pluriennale vincolato</i>	<i>0,00</i>	<i>0,00</i>	<i>0,00</i>
	previsione di cassa	0,00		
Macroaggregato 303	previsione di competenza	0,00	0,00	0,00
Concessione crediti di medio-lungo termine	<i>di cui già impegnato</i>	<i>0,00</i>	<i>0,00</i>	<i>0,00</i>
	<i>di cui fondo pluriennale vincolato</i>	<i>0,00</i>	<i>0,00</i>	<i>0,00</i>
	previsione di cassa	0,00		
Macroaggregato 304	previsione di competenza	0,00	0,00	0,00
Altre spese per incremento di attività finanziarie	<i>di cui già impegnato</i>	<i>0,00</i>	<i>0,00</i>	<i>0,00</i>
	<i>di cui fondo pluriennale vincolato</i>	<i>0,00</i>	<i>0,00</i>	<i>0,00</i>
	previsione di cassa	0,00		
TOTALE MISSIONE 5 PROGRAMMA 3 TITOLO 3	previsione di competenza	0,00	0,00	0,00
	<i>di cui già impegnato</i>	<i>0,00</i>	<i>0,00</i>	<i>0,00</i>
	<i>di cui fondo pluriennale vincolato</i>	<i>0,00</i>	<i>0,00</i>	<i>0,00</i>
	previsione di cassa	0,00		



Prospetto Missione Programma Titolo e Macroaggregato

COMUNE DI MARTELLAGO

SPESE

Esercizio: 2019

MISSIONE 6 PROGRAMMA 1 TITOLO 1				
MACROAGGREGATO		PREVISIONI ANNO 2019	PREVISIONI ANNO 2020	PREVISIONI ANNO 2021
Macroaggregato 101 Redditi da lavoro dipendente	previsione di competenza <i>di cui già impegnato</i> <i>di cui fondo pluriennale vincolato</i> previsione di cassa	0,00 0,00 0,00 0,00	0,00 0,00 0,00 0,00	0,00 0,00 0,00 0,00
Macroaggregato 102 Imposte e tasse a carico dell'ente	previsione di competenza <i>di cui già impegnato</i> <i>di cui fondo pluriennale vincolato</i> previsione di cassa	0,00 0,00 0,00 0,00	0,00 0,00 0,00 0,00	0,00 0,00 0,00 0,00
Macroaggregato 103 Acquisto di beni e servizi	previsione di competenza <i>di cui già impegnato</i> <i>di cui fondo pluriennale vincolato</i> previsione di cassa	338.000,00 0,00 0,00 338.000,00	338.000,00 0,00 0,00 338.000,00	338.000,00 0,00 0,00 338.000,00
Macroaggregato 104 Trasferimenti correnti	previsione di competenza <i>di cui già impegnato</i> <i>di cui fondo pluriennale vincolato</i> previsione di cassa	4.000,00 0,00 0,00 4.000,00	4.000,00 0,00 0,00 4.000,00	4.000,00 0,00 0,00 4.000,00
Macroaggregato 105 Trasferimenti di tributi (solo per le Regioni)	previsione di competenza <i>di cui già impegnato</i> <i>di cui fondo pluriennale vincolato</i> previsione di cassa	0,00 0,00 0,00 0,00	0,00 0,00 0,00 0,00	0,00 0,00 0,00 0,00
Macroaggregato 106 Fondi perequativi (solo per le Regioni)	previsione di competenza <i>di cui già impegnato</i> <i>di cui fondo pluriennale vincolato</i> previsione di cassa	0,00 0,00 0,00 0,00	0,00 0,00 0,00 0,00	0,00 0,00 0,00 0,00
Macroaggregato 107 Interessi passivi	previsione di competenza <i>di cui già impegnato</i> <i>di cui fondo pluriennale vincolato</i> previsione di cassa	0,00 0,00 0,00 0,00	0,00 0,00 0,00 0,00	0,00 0,00 0,00 0,00
Macroaggregato 108 Altre spese per redditi da capitale	previsione di competenza <i>di cui già impegnato</i> <i>di cui fondo pluriennale vincolato</i> previsione di cassa	0,00 0,00 0,00 0,00	0,00 0,00 0,00 0,00	0,00 0,00 0,00 0,00
Macroaggregato 109 Rimborsi e poste correttive delle entrate	previsione di competenza <i>di cui già impegnato</i> <i>di cui fondo pluriennale vincolato</i> previsione di cassa	259,00 0,00 0,00 259,00	259,00 0,00 0,00 259,00	259,00 0,00 0,00 259,00
Macroaggregato 110 Altre spese correnti	previsione di competenza <i>di cui già impegnato</i> <i>di cui fondo pluriennale vincolato</i> previsione di cassa	0,00 0,00 0,00 0,00	0,00 0,00 0,00 0,00	0,00 0,00 0,00 0,00
TOTALE MISSIONE 6 PROGRAMMA 1 TITOLO 1	previsione di competenza <i>di cui già impegnato</i> <i>di cui fondo pluriennale vincolato</i> previsione di cassa	342.259,00 0,00 0,00 342.259,00	342.259,00 0,00 0,00 342.259,00	342.259,00 0,00 0,00 342.259,00



Prospetto Missione Programma Titolo e Macroaggregato

COMUNE DI MARTELLAGO

SPESE

Esercizio: 2019

MISSIONE 6 PROGRAMMA 1 TITOLO 2				
MACROAGGREGATO		PREVISIONI ANNO 2019	PREVISIONI ANNO 2020	PREVISIONI ANNO 2021
Macroaggregato 201	previsione di competenza	0,00	0,00	0,00
Tributi in conto capitale a carico dell'ente	<i>di cui già impegnato</i>	<i>0,00</i>	<i>0,00</i>	<i>0,00</i>
	<i>di cui fondo pluriennale vincolato</i>	<i>0,00</i>	<i>0,00</i>	<i>0,00</i>
	previsione di cassa	0,00		
Macroaggregato 202	previsione di competenza	0,00	0,00	0,00
Investimenti fissi lordi e acquisto di terreni	<i>di cui già impegnato</i>	<i>0,00</i>	<i>0,00</i>	<i>0,00</i>
	<i>di cui fondo pluriennale vincolato</i>	<i>0,00</i>	<i>0,00</i>	<i>0,00</i>
	previsione di cassa	0,00		
Macroaggregato 203	previsione di competenza	0,00	0,00	0,00
Contributi agli investimenti	<i>di cui già impegnato</i>	<i>0,00</i>	<i>0,00</i>	<i>0,00</i>
	<i>di cui fondo pluriennale vincolato</i>	<i>0,00</i>	<i>0,00</i>	<i>0,00</i>
	previsione di cassa	0,00		
Macroaggregato 204	previsione di competenza	0,00	0,00	0,00
Altri trasferimenti in conto capitale	<i>di cui già impegnato</i>	<i>0,00</i>	<i>0,00</i>	<i>0,00</i>
	<i>di cui fondo pluriennale vincolato</i>	<i>0,00</i>	<i>0,00</i>	<i>0,00</i>
	previsione di cassa	0,00		
Macroaggregato 205	previsione di competenza	0,00	0,00	0,00
Altre spese in conto capitale	<i>di cui già impegnato</i>	<i>0,00</i>	<i>0,00</i>	<i>0,00</i>
	<i>di cui fondo pluriennale vincolato</i>	<i>0,00</i>	<i>0,00</i>	<i>0,00</i>
	previsione di cassa	0,00		
TOTALE MISSIONE 6 PROGRAMMA 1 TITOLO 2	previsione di competenza	0,00	0,00	0,00
	<i>di cui già impegnato</i>	<i>0,00</i>	<i>0,00</i>	<i>0,00</i>
	<i>di cui fondo pluriennale vincolato</i>	<i>0,00</i>	<i>0,00</i>	<i>0,00</i>
	previsione di cassa	0,00		



Prospetto Missione Programma Titolo e Macroaggregato

COMUNE DI MARTELLAGO

SPESE

Esercizio: 2019

MISSIONE 6 PROGRAMMA 1 TITOLO 3				
MACROAGGREGATO		PREVISIONI ANNO 2019	PREVISIONI ANNO 2020	PREVISIONI ANNO 2021
Macroaggregato 301	previsione di competenza	0,00	0,00	0,00
Acquisizioni di attività finanziarie	<i>di cui già impegnato</i>	<i>0,00</i>	<i>0,00</i>	<i>0,00</i>
	<i>di cui fondo pluriennale vincolato</i>	<i>0,00</i>	<i>0,00</i>	<i>0,00</i>
	previsione di cassa	0,00		
Macroaggregato 302	previsione di competenza	0,00	0,00	0,00
Concessione crediti di breve termine	<i>di cui già impegnato</i>	<i>0,00</i>	<i>0,00</i>	<i>0,00</i>
	<i>di cui fondo pluriennale vincolato</i>	<i>0,00</i>	<i>0,00</i>	<i>0,00</i>
	previsione di cassa	0,00		
Macroaggregato 303	previsione di competenza	0,00	0,00	0,00
Concessione crediti di medio-lungo termine	<i>di cui già impegnato</i>	<i>0,00</i>	<i>0,00</i>	<i>0,00</i>
	<i>di cui fondo pluriennale vincolato</i>	<i>0,00</i>	<i>0,00</i>	<i>0,00</i>
	previsione di cassa	0,00		
Macroaggregato 304	previsione di competenza	0,00	0,00	0,00
Altre spese per incremento di attività finanziarie	<i>di cui già impegnato</i>	<i>0,00</i>	<i>0,00</i>	<i>0,00</i>
	<i>di cui fondo pluriennale vincolato</i>	<i>0,00</i>	<i>0,00</i>	<i>0,00</i>
	previsione di cassa	0,00		
TOTALE MISSIONE 6 PROGRAMMA 1 TITOLO 3	previsione di competenza	0,00	0,00	0,00
	<i>di cui già impegnato</i>	<i>0,00</i>	<i>0,00</i>	<i>0,00</i>
	<i>di cui fondo pluriennale vincolato</i>	<i>0,00</i>	<i>0,00</i>	<i>0,00</i>
	previsione di cassa	0,00		



Prospetto Missione Programma Titolo e Macroaggregato

COMUNE DI MARTELLAGO

SPESE

Esercizio: 2019

MISSIONE 6 PROGRAMMA 2 TITOLO 1				
MACROAGGREGATO		PREVISIONI ANNO 2019	PREVISIONI ANNO 2020	PREVISIONI ANNO 2021
Macroaggregato 101 Redditi da lavoro dipendente	previsione di competenza <i>di cui già impegnato</i> <i>di cui fondo pluriennale vincolato</i> previsione di cassa	0,00 0,00 0,00 0,00	0,00 0,00 0,00 0,00	0,00 0,00 0,00 0,00
Macroaggregato 102 Imposte e tasse a carico dell'ente	previsione di competenza <i>di cui già impegnato</i> <i>di cui fondo pluriennale vincolato</i> previsione di cassa	0,00 0,00 0,00 0,00	0,00 0,00 0,00 0,00	0,00 0,00 0,00 0,00
Macroaggregato 103 Acquisto di beni e servizi	previsione di competenza <i>di cui già impegnato</i> <i>di cui fondo pluriennale vincolato</i> previsione di cassa	95.000,00 0,00 0,00 95.000,00	95.000,00 0,00 0,00 95.000,00	95.000,00 0,00 0,00 95.000,00
Macroaggregato 104 Trasferimenti correnti	previsione di competenza <i>di cui già impegnato</i> <i>di cui fondo pluriennale vincolato</i> previsione di cassa	0,00 0,00 0,00 0,00	0,00 0,00 0,00 0,00	0,00 0,00 0,00 0,00
Macroaggregato 105 Trasferimenti di tributi (solo per le Regioni)	previsione di competenza <i>di cui già impegnato</i> <i>di cui fondo pluriennale vincolato</i> previsione di cassa	0,00 0,00 0,00 0,00	0,00 0,00 0,00 0,00	0,00 0,00 0,00 0,00
Macroaggregato 106 Fondi perequativi (solo per le Regioni)	previsione di competenza <i>di cui già impegnato</i> <i>di cui fondo pluriennale vincolato</i> previsione di cassa	0,00 0,00 0,00 0,00	0,00 0,00 0,00 0,00	0,00 0,00 0,00 0,00
Macroaggregato 107 Interessi passivi	previsione di competenza <i>di cui già impegnato</i> <i>di cui fondo pluriennale vincolato</i> previsione di cassa	0,00 0,00 0,00 0,00	0,00 0,00 0,00 0,00	0,00 0,00 0,00 0,00
Macroaggregato 108 Altre spese per redditi da capitale	previsione di competenza <i>di cui già impegnato</i> <i>di cui fondo pluriennale vincolato</i> previsione di cassa	0,00 0,00 0,00 0,00	0,00 0,00 0,00 0,00	0,00 0,00 0,00 0,00
Macroaggregato 109 Rimborsi e poste correttive delle entrate	previsione di competenza <i>di cui già impegnato</i> <i>di cui fondo pluriennale vincolato</i> previsione di cassa	0,00 0,00 0,00 0,00	0,00 0,00 0,00 0,00	0,00 0,00 0,00 0,00
Macroaggregato 110 Altre spese correnti	previsione di competenza <i>di cui già impegnato</i> <i>di cui fondo pluriennale vincolato</i> previsione di cassa	0,00 0,00 0,00 0,00	0,00 0,00 0,00 0,00	0,00 0,00 0,00 0,00
TOTALE MISSIONE 6 PROGRAMMA 2 TITOLO 1	previsione di competenza <i>di cui già impegnato</i> <i>di cui fondo pluriennale vincolato</i> previsione di cassa	95.000,00 0,00 0,00 95.000,00	95.000,00 0,00 0,00 95.000,00	95.000,00 0,00 0,00 95.000,00



Prospetto Missione Programma Titolo e Macroaggregato

COMUNE DI MARTELLAGO

SPESE

Esercizio: 2019

MISSIONE 6 PROGRAMMA 2 TITOLO 2				
MACROAGGREGATO		PREVISIONI ANNO 2019	PREVISIONI ANNO 2020	PREVISIONI ANNO 2021
Macroaggregato 201	previsione di competenza	0,00	0,00	0,00
Tributi in conto capitale a carico dell'ente	<i>di cui già impegnato</i>	<i>0,00</i>	<i>0,00</i>	<i>0,00</i>
	<i>di cui fondo pluriennale vincolato</i>	<i>0,00</i>	<i>0,00</i>	<i>0,00</i>
	previsione di cassa	0,00		
Macroaggregato 202	previsione di competenza	0,00	0,00	0,00
Investimenti fissi lordi e acquisto di terreni	<i>di cui già impegnato</i>	<i>0,00</i>	<i>0,00</i>	<i>0,00</i>
	<i>di cui fondo pluriennale vincolato</i>	<i>0,00</i>	<i>0,00</i>	<i>0,00</i>
	previsione di cassa	0,00		
Macroaggregato 203	previsione di competenza	0,00	0,00	0,00
Contributi agli investimenti	<i>di cui già impegnato</i>	<i>0,00</i>	<i>0,00</i>	<i>0,00</i>
	<i>di cui fondo pluriennale vincolato</i>	<i>0,00</i>	<i>0,00</i>	<i>0,00</i>
	previsione di cassa	0,00		
Macroaggregato 204	previsione di competenza	0,00	0,00	0,00
Altri trasferimenti in conto capitale	<i>di cui già impegnato</i>	<i>0,00</i>	<i>0,00</i>	<i>0,00</i>
	<i>di cui fondo pluriennale vincolato</i>	<i>0,00</i>	<i>0,00</i>	<i>0,00</i>
	previsione di cassa	0,00		
Macroaggregato 205	previsione di competenza	0,00	0,00	0,00
Altre spese in conto capitale	<i>di cui già impegnato</i>	<i>0,00</i>	<i>0,00</i>	<i>0,00</i>
	<i>di cui fondo pluriennale vincolato</i>	<i>0,00</i>	<i>0,00</i>	<i>0,00</i>
	previsione di cassa	0,00		
TOTALE MISSIONE 6 PROGRAMMA 2 TITOLO 2	previsione di competenza	0,00	0,00	0,00
	<i>di cui già impegnato</i>	<i>0,00</i>	<i>0,00</i>	<i>0,00</i>
	<i>di cui fondo pluriennale vincolato</i>	<i>0,00</i>	<i>0,00</i>	<i>0,00</i>
	previsione di cassa	0,00		



Prospetto Missione Programma Titolo e Macroaggregato

COMUNE DI MARTELLAGO

SPESE

Esercizio: 2019

MISSIONE 6 PROGRAMMA 2 TITOLO 3				
MACROAGGREGATO		PREVISIONI ANNO 2019	PREVISIONI ANNO 2020	PREVISIONI ANNO 2021
Macroaggregato 301	previsione di competenza	0,00	0,00	0,00
Acquisizioni di attività finanziarie	<i>di cui già impegnato</i>	<i>0,00</i>	<i>0,00</i>	<i>0,00</i>
	<i>di cui fondo pluriennale vincolato</i>	<i>0,00</i>	<i>0,00</i>	<i>0,00</i>
	previsione di cassa	0,00		
Macroaggregato 302	previsione di competenza	0,00	0,00	0,00
Concessione crediti di breve termine	<i>di cui già impegnato</i>	<i>0,00</i>	<i>0,00</i>	<i>0,00</i>
	<i>di cui fondo pluriennale vincolato</i>	<i>0,00</i>	<i>0,00</i>	<i>0,00</i>
	previsione di cassa	0,00		
Macroaggregato 303	previsione di competenza	0,00	0,00	0,00
Concessione crediti di medio-lungo termine	<i>di cui già impegnato</i>	<i>0,00</i>	<i>0,00</i>	<i>0,00</i>
	<i>di cui fondo pluriennale vincolato</i>	<i>0,00</i>	<i>0,00</i>	<i>0,00</i>
	previsione di cassa	0,00		
Macroaggregato 304	previsione di competenza	0,00	0,00	0,00
Altre spese per incremento di attività finanziarie	<i>di cui già impegnato</i>	<i>0,00</i>	<i>0,00</i>	<i>0,00</i>
	<i>di cui fondo pluriennale vincolato</i>	<i>0,00</i>	<i>0,00</i>	<i>0,00</i>
	previsione di cassa	0,00		
TOTALE MISSIONE 6 PROGRAMMA 2 TITOLO 3	previsione di competenza	0,00	0,00	0,00
	<i>di cui già impegnato</i>	<i>0,00</i>	<i>0,00</i>	<i>0,00</i>
	<i>di cui fondo pluriennale vincolato</i>	<i>0,00</i>	<i>0,00</i>	<i>0,00</i>
	previsione di cassa	0,00		



Prospetto Missione Programma Titolo e Macroaggregato

COMUNE DI MARTELLAGO

SPESE

Esercizio: 2019

MISSIONE 6 PROGRAMMA 3 TITOLO 1				
MACROAGGREGATO		PREVISIONI ANNO 2019	PREVISIONI ANNO 2020	PREVISIONI ANNO 2021
Macroaggregato 101 Redditi da lavoro dipendente	previsione di competenza <i>di cui già impegnato</i> <i>di cui fondo pluriennale vincolato</i> previsione di cassa	0,00 0,00 0,00 0,00	0,00 0,00 0,00 0,00	0,00 0,00 0,00 0,00
Macroaggregato 102 Imposte e tasse a carico dell'ente	previsione di competenza <i>di cui già impegnato</i> <i>di cui fondo pluriennale vincolato</i> previsione di cassa	0,00 0,00 0,00 0,00	0,00 0,00 0,00 0,00	0,00 0,00 0,00 0,00
Macroaggregato 103 Acquisto di beni e servizi	previsione di competenza <i>di cui già impegnato</i> <i>di cui fondo pluriennale vincolato</i> previsione di cassa	0,00 0,00 0,00 0,00	0,00 0,00 0,00 0,00	0,00 0,00 0,00 0,00
Macroaggregato 104 Trasferimenti correnti	previsione di competenza <i>di cui già impegnato</i> <i>di cui fondo pluriennale vincolato</i> previsione di cassa	0,00 0,00 0,00 0,00	0,00 0,00 0,00 0,00	0,00 0,00 0,00 0,00
Macroaggregato 105 Trasferimenti di tributi (solo per le Regioni)	previsione di competenza <i>di cui già impegnato</i> <i>di cui fondo pluriennale vincolato</i> previsione di cassa	0,00 0,00 0,00 0,00	0,00 0,00 0,00 0,00	0,00 0,00 0,00 0,00
Macroaggregato 106 Fondi perequativi (solo per le Regioni)	previsione di competenza <i>di cui già impegnato</i> <i>di cui fondo pluriennale vincolato</i> previsione di cassa	0,00 0,00 0,00 0,00	0,00 0,00 0,00 0,00	0,00 0,00 0,00 0,00
Macroaggregato 107 Interessi passivi	previsione di competenza <i>di cui già impegnato</i> <i>di cui fondo pluriennale vincolato</i> previsione di cassa	0,00 0,00 0,00 0,00	0,00 0,00 0,00 0,00	0,00 0,00 0,00 0,00
Macroaggregato 108 Altre spese per redditi da capitale	previsione di competenza <i>di cui già impegnato</i> <i>di cui fondo pluriennale vincolato</i> previsione di cassa	0,00 0,00 0,00 0,00	0,00 0,00 0,00 0,00	0,00 0,00 0,00 0,00
Macroaggregato 109 Rimborsi e poste correttive delle entrate	previsione di competenza <i>di cui già impegnato</i> <i>di cui fondo pluriennale vincolato</i> previsione di cassa	0,00 0,00 0,00 0,00	0,00 0,00 0,00 0,00	0,00 0,00 0,00 0,00
Macroaggregato 110 Altre spese correnti	previsione di competenza <i>di cui già impegnato</i> <i>di cui fondo pluriennale vincolato</i> previsione di cassa	0,00 0,00 0,00 0,00	0,00 0,00 0,00 0,00	0,00 0,00 0,00 0,00
TOTALE MISSIONE 6 PROGRAMMA 3 TITOLO 1	previsione di competenza <i>di cui già impegnato</i> <i>di cui fondo pluriennale vincolato</i> previsione di cassa	0,00 0,00 0,00 0,00	0,00 0,00 0,00 0,00	0,00 0,00 0,00 0,00



Prospetto Missione Programma Titolo e Macroaggregato

COMUNE DI MARTELLAGO

SPESE

Esercizio: 2019

MISSIONE 6 PROGRAMMA 3 TITOLO 2				
MACROAGGREGATO		PREVISIONI ANNO 2019	PREVISIONI ANNO 2020	PREVISIONI ANNO 2021
Macroaggregato 201	previsione di competenza	0,00	0,00	0,00
Tributi in conto capitale a carico dell'ente	<i>di cui già impegnato</i>	<i>0,00</i>	<i>0,00</i>	<i>0,00</i>
	<i>di cui fondo pluriennale vincolato</i>	<i>0,00</i>	<i>0,00</i>	<i>0,00</i>
	previsione di cassa	0,00		
Macroaggregato 202	previsione di competenza	0,00	0,00	0,00
Investimenti fissi lordi e acquisto di terreni	<i>di cui già impegnato</i>	<i>0,00</i>	<i>0,00</i>	<i>0,00</i>
	<i>di cui fondo pluriennale vincolato</i>	<i>0,00</i>	<i>0,00</i>	<i>0,00</i>
	previsione di cassa	0,00		
Macroaggregato 203	previsione di competenza	0,00	0,00	0,00
Contributi agli investimenti	<i>di cui già impegnato</i>	<i>0,00</i>	<i>0,00</i>	<i>0,00</i>
	<i>di cui fondo pluriennale vincolato</i>	<i>0,00</i>	<i>0,00</i>	<i>0,00</i>
	previsione di cassa	0,00		
Macroaggregato 204	previsione di competenza	0,00	0,00	0,00
Altri trasferimenti in conto capitale	<i>di cui già impegnato</i>	<i>0,00</i>	<i>0,00</i>	<i>0,00</i>
	<i>di cui fondo pluriennale vincolato</i>	<i>0,00</i>	<i>0,00</i>	<i>0,00</i>
	previsione di cassa	0,00		
Macroaggregato 205	previsione di competenza	0,00	0,00	0,00
Altre spese in conto capitale	<i>di cui già impegnato</i>	<i>0,00</i>	<i>0,00</i>	<i>0,00</i>
	<i>di cui fondo pluriennale vincolato</i>	<i>0,00</i>	<i>0,00</i>	<i>0,00</i>
	previsione di cassa	0,00		
TOTALE MISSIONE 6 PROGRAMMA 3 TITOLO 2	previsione di competenza	0,00	0,00	0,00
	<i>di cui già impegnato</i>	<i>0,00</i>	<i>0,00</i>	<i>0,00</i>
	<i>di cui fondo pluriennale vincolato</i>	<i>0,00</i>	<i>0,00</i>	<i>0,00</i>
	previsione di cassa	0,00		



Prospetto Missione Programma Titolo e Macroaggregato

COMUNE DI MARTELLAGO

SPESE

Esercizio: 2019

MISSIONE 6 PROGRAMMA 3 TITOLO 3				
MACROAGGREGATO		PREVISIONI ANNO 2019	PREVISIONI ANNO 2020	PREVISIONI ANNO 2021
Macroaggregato 301	previsione di competenza	0,00	0,00	0,00
Acquisizioni di attività finanziarie	<i>di cui già impegnato</i>	<i>0,00</i>	<i>0,00</i>	<i>0,00</i>
	<i>di cui fondo pluriennale vincolato</i>	<i>0,00</i>	<i>0,00</i>	<i>0,00</i>
	previsione di cassa	0,00		
Macroaggregato 302	previsione di competenza	0,00	0,00	0,00
Concessione crediti di breve termine	<i>di cui già impegnato</i>	<i>0,00</i>	<i>0,00</i>	<i>0,00</i>
	<i>di cui fondo pluriennale vincolato</i>	<i>0,00</i>	<i>0,00</i>	<i>0,00</i>
	previsione di cassa	0,00		
Macroaggregato 303	previsione di competenza	0,00	0,00	0,00
Concessione crediti di medio-lungo termine	<i>di cui già impegnato</i>	<i>0,00</i>	<i>0,00</i>	<i>0,00</i>
	<i>di cui fondo pluriennale vincolato</i>	<i>0,00</i>	<i>0,00</i>	<i>0,00</i>
	previsione di cassa	0,00		
Macroaggregato 304	previsione di competenza	0,00	0,00	0,00
Altre spese per incremento di attività finanziarie	<i>di cui già impegnato</i>	<i>0,00</i>	<i>0,00</i>	<i>0,00</i>
	<i>di cui fondo pluriennale vincolato</i>	<i>0,00</i>	<i>0,00</i>	<i>0,00</i>
	previsione di cassa	0,00		
TOTALE MISSIONE 6 PROGRAMMA 3 TITOLO 3	previsione di competenza	0,00	0,00	0,00
	<i>di cui già impegnato</i>	<i>0,00</i>	<i>0,00</i>	<i>0,00</i>
	<i>di cui fondo pluriennale vincolato</i>	<i>0,00</i>	<i>0,00</i>	<i>0,00</i>
	previsione di cassa	0,00		



Prospetto Missione Programma Titolo e Macroaggregato

COMUNE DI MARTELLAGO

SPESE

Esercizio: 2019

MISSIONE 7 PROGRAMMA 1 TITOLO 1				
MACROAGGREGATO		PREVISIONI ANNO 2019	PREVISIONI ANNO 2020	PREVISIONI ANNO 2021
Macroaggregato 101 Redditi da lavoro dipendente	previsione di competenza <i>di cui già impegnato</i> <i>di cui fondo pluriennale vincolato</i> previsione di cassa	0,00 0,00 0,00 0,00	0,00 0,00 0,00 0,00	0,00 0,00 0,00 0,00
Macroaggregato 102 Imposte e tasse a carico dell'ente	previsione di competenza <i>di cui già impegnato</i> <i>di cui fondo pluriennale vincolato</i> previsione di cassa	0,00 0,00 0,00 0,00	0,00 0,00 0,00 0,00	0,00 0,00 0,00 0,00
Macroaggregato 103 Acquisto di beni e servizi	previsione di competenza <i>di cui già impegnato</i> <i>di cui fondo pluriennale vincolato</i> previsione di cassa	0,00 0,00 0,00 0,00	0,00 0,00 0,00 0,00	0,00 0,00 0,00 0,00
Macroaggregato 104 Trasferimenti correnti	previsione di competenza <i>di cui già impegnato</i> <i>di cui fondo pluriennale vincolato</i> previsione di cassa	0,00 0,00 0,00 0,00	0,00 0,00 0,00 0,00	0,00 0,00 0,00 0,00
Macroaggregato 105 Trasferimenti di tributi (solo per le Regioni)	previsione di competenza <i>di cui già impegnato</i> <i>di cui fondo pluriennale vincolato</i> previsione di cassa	0,00 0,00 0,00 0,00	0,00 0,00 0,00 0,00	0,00 0,00 0,00 0,00
Macroaggregato 106 Fondi perequativi (solo per le Regioni)	previsione di competenza <i>di cui già impegnato</i> <i>di cui fondo pluriennale vincolato</i> previsione di cassa	0,00 0,00 0,00 0,00	0,00 0,00 0,00 0,00	0,00 0,00 0,00 0,00
Macroaggregato 107 Interessi passivi	previsione di competenza <i>di cui già impegnato</i> <i>di cui fondo pluriennale vincolato</i> previsione di cassa	0,00 0,00 0,00 0,00	0,00 0,00 0,00 0,00	0,00 0,00 0,00 0,00
Macroaggregato 108 Altre spese per redditi da capitale	previsione di competenza <i>di cui già impegnato</i> <i>di cui fondo pluriennale vincolato</i> previsione di cassa	0,00 0,00 0,00 0,00	0,00 0,00 0,00 0,00	0,00 0,00 0,00 0,00
Macroaggregato 109 Rimborsi e poste correttive delle entrate	previsione di competenza <i>di cui già impegnato</i> <i>di cui fondo pluriennale vincolato</i> previsione di cassa	0,00 0,00 0,00 0,00	0,00 0,00 0,00 0,00	0,00 0,00 0,00 0,00
Macroaggregato 110 Altre spese correnti	previsione di competenza <i>di cui già impegnato</i> <i>di cui fondo pluriennale vincolato</i> previsione di cassa	0,00 0,00 0,00 0,00	0,00 0,00 0,00 0,00	0,00 0,00 0,00 0,00
TOTALE MISSIONE 7 PROGRAMMA 1 TITOLO 1	previsione di competenza <i>di cui già impegnato</i> <i>di cui fondo pluriennale vincolato</i> previsione di cassa	0,00 0,00 0,00 0,00	0,00 0,00 0,00 0,00	0,00 0,00 0,00 0,00



Prospetto Missione Programma Titolo e Macroaggregato

COMUNE DI MARTELLAGO

SPESE

Esercizio: 2019

MISSIONE 7 PROGRAMMA 1 TITOLO 2				
MACROAGGREGATO		PREVISIONI ANNO 2019	PREVISIONI ANNO 2020	PREVISIONI ANNO 2021
Macroaggregato 201	previsione di competenza	0,00	0,00	0,00
Tributi in conto capitale a carico dell'ente	<i>di cui già impegnato</i>	<i>0,00</i>	<i>0,00</i>	<i>0,00</i>
	<i>di cui fondo pluriennale vincolato</i>	<i>0,00</i>	<i>0,00</i>	<i>0,00</i>
	previsione di cassa	0,00		
Macroaggregato 202	previsione di competenza	0,00	0,00	0,00
Investimenti fissi lordi e acquisto di terreni	<i>di cui già impegnato</i>	<i>0,00</i>	<i>0,00</i>	<i>0,00</i>
	<i>di cui fondo pluriennale vincolato</i>	<i>0,00</i>	<i>0,00</i>	<i>0,00</i>
	previsione di cassa	0,00		
Macroaggregato 203	previsione di competenza	0,00	0,00	0,00
Contributi agli investimenti	<i>di cui già impegnato</i>	<i>0,00</i>	<i>0,00</i>	<i>0,00</i>
	<i>di cui fondo pluriennale vincolato</i>	<i>0,00</i>	<i>0,00</i>	<i>0,00</i>
	previsione di cassa	0,00		
Macroaggregato 204	previsione di competenza	0,00	0,00	0,00
Altri trasferimenti in conto capitale	<i>di cui già impegnato</i>	<i>0,00</i>	<i>0,00</i>	<i>0,00</i>
	<i>di cui fondo pluriennale vincolato</i>	<i>0,00</i>	<i>0,00</i>	<i>0,00</i>
	previsione di cassa	0,00		
Macroaggregato 205	previsione di competenza	0,00	0,00	0,00
Altre spese in conto capitale	<i>di cui già impegnato</i>	<i>0,00</i>	<i>0,00</i>	<i>0,00</i>
	<i>di cui fondo pluriennale vincolato</i>	<i>0,00</i>	<i>0,00</i>	<i>0,00</i>
	previsione di cassa	0,00		
TOTALE MISSIONE 7 PROGRAMMA 1 TITOLO 2	previsione di competenza	0,00	0,00	0,00
	<i>di cui già impegnato</i>	<i>0,00</i>	<i>0,00</i>	<i>0,00</i>
	<i>di cui fondo pluriennale vincolato</i>	<i>0,00</i>	<i>0,00</i>	<i>0,00</i>
	previsione di cassa	0,00		



Prospetto Missione Programma Titolo e Macroaggregato

COMUNE DI MARTELLAGO

SPESE

Esercizio: 2019

MISSIONE 7 PROGRAMMA 1 TITOLO 3				
MACROAGGREGATO		PREVISIONI ANNO 2019	PREVISIONI ANNO 2020	PREVISIONI ANNO 2021
Macroaggregato 301	previsione di competenza	0,00	0,00	0,00
Acquisizioni di attività finanziarie	<i>di cui già impegnato</i>	<i>0,00</i>	<i>0,00</i>	<i>0,00</i>
	<i>di cui fondo pluriennale vincolato</i>	<i>0,00</i>	<i>0,00</i>	<i>0,00</i>
	previsione di cassa	0,00		
Macroaggregato 302	previsione di competenza	0,00	0,00	0,00
Concessione crediti di breve termine	<i>di cui già impegnato</i>	<i>0,00</i>	<i>0,00</i>	<i>0,00</i>
	<i>di cui fondo pluriennale vincolato</i>	<i>0,00</i>	<i>0,00</i>	<i>0,00</i>
	previsione di cassa	0,00		
Macroaggregato 303	previsione di competenza	0,00	0,00	0,00
Concessione crediti di medio-lungo termine	<i>di cui già impegnato</i>	<i>0,00</i>	<i>0,00</i>	<i>0,00</i>
	<i>di cui fondo pluriennale vincolato</i>	<i>0,00</i>	<i>0,00</i>	<i>0,00</i>
	previsione di cassa	0,00		
Macroaggregato 304	previsione di competenza	0,00	0,00	0,00
Altre spese per incremento di attività finanziarie	<i>di cui già impegnato</i>	<i>0,00</i>	<i>0,00</i>	<i>0,00</i>
	<i>di cui fondo pluriennale vincolato</i>	<i>0,00</i>	<i>0,00</i>	<i>0,00</i>
	previsione di cassa	0,00		
TOTALE MISSIONE 7 PROGRAMMA 1 TITOLO 3	previsione di competenza	0,00	0,00	0,00
	<i>di cui già impegnato</i>	<i>0,00</i>	<i>0,00</i>	<i>0,00</i>
	<i>di cui fondo pluriennale vincolato</i>	<i>0,00</i>	<i>0,00</i>	<i>0,00</i>
	previsione di cassa	0,00		



Prospetto Missione Programma Titolo e Macroaggregato

COMUNE DI MARTELLAGO

SPESE

Esercizio: 2019

MISSIONE 7 PROGRAMMA 2 TITOLO 1				
MACROAGGREGATO		PREVISIONI ANNO 2019	PREVISIONI ANNO 2020	PREVISIONI ANNO 2021
Macroaggregato 101 Redditi da lavoro dipendente	previsione di competenza <i>di cui già impegnato</i> <i>di cui fondo pluriennale vincolato</i> previsione di cassa	0,00 0,00 0,00 0,00	0,00 0,00 0,00 0,00	0,00 0,00 0,00 0,00
Macroaggregato 102 Imposte e tasse a carico dell'ente	previsione di competenza <i>di cui già impegnato</i> <i>di cui fondo pluriennale vincolato</i> previsione di cassa	0,00 0,00 0,00 0,00	0,00 0,00 0,00 0,00	0,00 0,00 0,00 0,00
Macroaggregato 103 Acquisto di beni e servizi	previsione di competenza <i>di cui già impegnato</i> <i>di cui fondo pluriennale vincolato</i> previsione di cassa	0,00 0,00 0,00 0,00	0,00 0,00 0,00 0,00	0,00 0,00 0,00 0,00
Macroaggregato 104 Trasferimenti correnti	previsione di competenza <i>di cui già impegnato</i> <i>di cui fondo pluriennale vincolato</i> previsione di cassa	0,00 0,00 0,00 0,00	0,00 0,00 0,00 0,00	0,00 0,00 0,00 0,00
Macroaggregato 105 Trasferimenti di tributi (solo per le Regioni)	previsione di competenza <i>di cui già impegnato</i> <i>di cui fondo pluriennale vincolato</i> previsione di cassa	0,00 0,00 0,00 0,00	0,00 0,00 0,00 0,00	0,00 0,00 0,00 0,00
Macroaggregato 106 Fondi perequativi (solo per le Regioni)	previsione di competenza <i>di cui già impegnato</i> <i>di cui fondo pluriennale vincolato</i> previsione di cassa	0,00 0,00 0,00 0,00	0,00 0,00 0,00 0,00	0,00 0,00 0,00 0,00
Macroaggregato 107 Interessi passivi	previsione di competenza <i>di cui già impegnato</i> <i>di cui fondo pluriennale vincolato</i> previsione di cassa	0,00 0,00 0,00 0,00	0,00 0,00 0,00 0,00	0,00 0,00 0,00 0,00
Macroaggregato 108 Altre spese per redditi da capitale	previsione di competenza <i>di cui già impegnato</i> <i>di cui fondo pluriennale vincolato</i> previsione di cassa	0,00 0,00 0,00 0,00	0,00 0,00 0,00 0,00	0,00 0,00 0,00 0,00
Macroaggregato 109 Rimborsi e poste correttive delle entrate	previsione di competenza <i>di cui già impegnato</i> <i>di cui fondo pluriennale vincolato</i> previsione di cassa	0,00 0,00 0,00 0,00	0,00 0,00 0,00 0,00	0,00 0,00 0,00 0,00
Macroaggregato 110 Altre spese correnti	previsione di competenza <i>di cui già impegnato</i> <i>di cui fondo pluriennale vincolato</i> previsione di cassa	0,00 0,00 0,00 0,00	0,00 0,00 0,00 0,00	0,00 0,00 0,00 0,00
TOTALE MISSIONE 7 PROGRAMMA 2 TITOLO 1	previsione di competenza <i>di cui già impegnato</i> <i>di cui fondo pluriennale vincolato</i> previsione di cassa	0,00 0,00 0,00 0,00	0,00 0,00 0,00 0,00	0,00 0,00 0,00 0,00



Prospetto Missione Programma Titolo e Macroaggregato

COMUNE DI MARTELLAGO

SPESE

Esercizio: 2019

MISSIONE 7 PROGRAMMA 2 TITOLO 2				
MACROAGGREGATO		PREVISIONI ANNO 2019	PREVISIONI ANNO 2020	PREVISIONI ANNO 2021
Macroaggregato 201	previsione di competenza	0,00	0,00	0,00
Tributi in conto capitale a carico dell'ente	<i>di cui già impegnato</i>	<i>0,00</i>	<i>0,00</i>	<i>0,00</i>
	<i>di cui fondo pluriennale vincolato</i>	<i>0,00</i>	<i>0,00</i>	<i>0,00</i>
	previsione di cassa	0,00		
Macroaggregato 202	previsione di competenza	0,00	0,00	0,00
Investimenti fissi lordi e acquisto di terreni	<i>di cui già impegnato</i>	<i>0,00</i>	<i>0,00</i>	<i>0,00</i>
	<i>di cui fondo pluriennale vincolato</i>	<i>0,00</i>	<i>0,00</i>	<i>0,00</i>
	previsione di cassa	0,00		
Macroaggregato 203	previsione di competenza	0,00	0,00	0,00
Contributi agli investimenti	<i>di cui già impegnato</i>	<i>0,00</i>	<i>0,00</i>	<i>0,00</i>
	<i>di cui fondo pluriennale vincolato</i>	<i>0,00</i>	<i>0,00</i>	<i>0,00</i>
	previsione di cassa	0,00		
Macroaggregato 204	previsione di competenza	0,00	0,00	0,00
Altri trasferimenti in conto capitale	<i>di cui già impegnato</i>	<i>0,00</i>	<i>0,00</i>	<i>0,00</i>
	<i>di cui fondo pluriennale vincolato</i>	<i>0,00</i>	<i>0,00</i>	<i>0,00</i>
	previsione di cassa	0,00		
Macroaggregato 205	previsione di competenza	0,00	0,00	0,00
Altre spese in conto capitale	<i>di cui già impegnato</i>	<i>0,00</i>	<i>0,00</i>	<i>0,00</i>
	<i>di cui fondo pluriennale vincolato</i>	<i>0,00</i>	<i>0,00</i>	<i>0,00</i>
	previsione di cassa	0,00		
TOTALE MISSIONE 7 PROGRAMMA 2 TITOLO 2	previsione di competenza	0,00	0,00	0,00
	<i>di cui già impegnato</i>	<i>0,00</i>	<i>0,00</i>	<i>0,00</i>
	<i>di cui fondo pluriennale vincolato</i>	<i>0,00</i>	<i>0,00</i>	<i>0,00</i>
	previsione di cassa	0,00		



Prospetto Missione Programma Titolo e Macroaggregato

COMUNE DI MARTELLAGO

SPESE

Esercizio: 2019

MISSIONE 7 PROGRAMMA 2 TITOLO 3				
MACROAGGREGATO		PREVISIONI ANNO 2019	PREVISIONI ANNO 2020	PREVISIONI ANNO 2021
Macroaggregato 301	previsione di competenza	0,00	0,00	0,00
Acquisizioni di attività finanziarie	<i>di cui già impegnato</i>	<i>0,00</i>	<i>0,00</i>	<i>0,00</i>
	<i>di cui fondo pluriennale vincolato</i>	<i>0,00</i>	<i>0,00</i>	<i>0,00</i>
	previsione di cassa	0,00		
Macroaggregato 302	previsione di competenza	0,00	0,00	0,00
Concessione crediti di breve termine	<i>di cui già impegnato</i>	<i>0,00</i>	<i>0,00</i>	<i>0,00</i>
	<i>di cui fondo pluriennale vincolato</i>	<i>0,00</i>	<i>0,00</i>	<i>0,00</i>
	previsione di cassa	0,00		
Macroaggregato 303	previsione di competenza	0,00	0,00	0,00
Concessione crediti di medio-lungo termine	<i>di cui già impegnato</i>	<i>0,00</i>	<i>0,00</i>	<i>0,00</i>
	<i>di cui fondo pluriennale vincolato</i>	<i>0,00</i>	<i>0,00</i>	<i>0,00</i>
	previsione di cassa	0,00		
Macroaggregato 304	previsione di competenza	0,00	0,00	0,00
Altre spese per incremento di attività finanziarie	<i>di cui già impegnato</i>	<i>0,00</i>	<i>0,00</i>	<i>0,00</i>
	<i>di cui fondo pluriennale vincolato</i>	<i>0,00</i>	<i>0,00</i>	<i>0,00</i>
	previsione di cassa	0,00		
TOTALE MISSIONE 7 PROGRAMMA 2 TITOLO 3	previsione di competenza	0,00	0,00	0,00
	<i>di cui già impegnato</i>	<i>0,00</i>	<i>0,00</i>	<i>0,00</i>
	<i>di cui fondo pluriennale vincolato</i>	<i>0,00</i>	<i>0,00</i>	<i>0,00</i>
	previsione di cassa	0,00		



Prospetto Missione Programma Titolo e Macroaggregato

COMUNE DI MARTELLAGO

SPESE

Esercizio: 2019

MISSIONE 8 PROGRAMMA 1 TITOLO 1				
MACROAGGREGATO		PREVISIONI ANNO 2019	PREVISIONI ANNO 2020	PREVISIONI ANNO 2021
Macroaggregato 101 Redditi da lavoro dipendente	previsione di competenza <i>di cui già impegnato</i> <i>di cui fondo pluriennale vincolato</i> previsione di cassa	156.070,87 0,00 0,00 156.070,87	156.070,87 0,00 0,00	156.070,87 0,00 0,00
Macroaggregato 102 Imposte e tasse a carico dell'ente	previsione di competenza <i>di cui già impegnato</i> <i>di cui fondo pluriennale vincolato</i> previsione di cassa	0,00 0,00 0,00 0,00	0,00 0,00 0,00	0,00 0,00 0,00
Macroaggregato 103 Acquisto di beni e servizi	previsione di competenza <i>di cui già impegnato</i> <i>di cui fondo pluriennale vincolato</i> previsione di cassa	1.200,00 0,00 0,00 1.200,00	1.200,00 0,00 0,00	1.200,00 0,00 0,00
Macroaggregato 104 Trasferimenti correnti	previsione di competenza <i>di cui già impegnato</i> <i>di cui fondo pluriennale vincolato</i> previsione di cassa	0,00 0,00 0,00 0,00	0,00 0,00 0,00	0,00 0,00 0,00
Macroaggregato 105 Trasferimenti di tributi (solo per le Regioni)	previsione di competenza <i>di cui già impegnato</i> <i>di cui fondo pluriennale vincolato</i> previsione di cassa	0,00 0,00 0,00 0,00	0,00 0,00 0,00	0,00 0,00 0,00
Macroaggregato 106 Fondi perequativi (solo per le Regioni)	previsione di competenza <i>di cui già impegnato</i> <i>di cui fondo pluriennale vincolato</i> previsione di cassa	0,00 0,00 0,00 0,00	0,00 0,00 0,00	0,00 0,00 0,00
Macroaggregato 107 Interessi passivi	previsione di competenza <i>di cui già impegnato</i> <i>di cui fondo pluriennale vincolato</i> previsione di cassa	0,00 0,00 0,00 0,00	0,00 0,00 0,00	0,00 0,00 0,00
Macroaggregato 108 Altre spese per redditi da capitale	previsione di competenza <i>di cui già impegnato</i> <i>di cui fondo pluriennale vincolato</i> previsione di cassa	0,00 0,00 0,00 0,00	0,00 0,00 0,00	0,00 0,00 0,00
Macroaggregato 109 Rimborsi e poste correttive delle entrate	previsione di competenza <i>di cui già impegnato</i> <i>di cui fondo pluriennale vincolato</i> previsione di cassa	0,00 0,00 0,00 0,00	0,00 0,00 0,00	0,00 0,00 0,00
Macroaggregato 110 Altre spese correnti	previsione di competenza <i>di cui già impegnato</i> <i>di cui fondo pluriennale vincolato</i> previsione di cassa	0,00 0,00 0,00 0,00	0,00 0,00 0,00	0,00 0,00 0,00
TOTALE MISSIONE 8 PROGRAMMA 1 TITOLO 1	previsione di competenza <i>di cui già impegnato</i> <i>di cui fondo pluriennale vincolato</i> previsione di cassa	157.270,87 0,00 0,00 157.270,87	157.270,87 0,00 0,00	157.270,87 0,00 0,00



Prospetto Missione Programma Titolo e Macroaggregato

COMUNE DI MARTELLAGO

SPESE

Esercizio: 2019

MISSIONE 8 PROGRAMMA 1 TITOLO 2				
MACROAGGREGATO		PREVISIONI ANNO 2019	PREVISIONI ANNO 2020	PREVISIONI ANNO 2021
Macroaggregato 201	previsione di competenza	0,00	0,00	0,00
Tributi in conto capitale a carico dell'ente	<i>di cui già impegnato</i>	<i>0,00</i>	<i>0,00</i>	<i>0,00</i>
	<i>di cui fondo pluriennale vincolato</i>	<i>0,00</i>	<i>0,00</i>	<i>0,00</i>
	previsione di cassa	0,00		
Macroaggregato 202	previsione di competenza	0,00	0,00	0,00
Investimenti fissi lordi e acquisto di terreni	<i>di cui già impegnato</i>	<i>0,00</i>	<i>0,00</i>	<i>0,00</i>
	<i>di cui fondo pluriennale vincolato</i>	<i>0,00</i>	<i>0,00</i>	<i>0,00</i>
	previsione di cassa	0,00		
Macroaggregato 203	previsione di competenza	0,00	0,00	0,00
Contributi agli investimenti	<i>di cui già impegnato</i>	<i>0,00</i>	<i>0,00</i>	<i>0,00</i>
	<i>di cui fondo pluriennale vincolato</i>	<i>0,00</i>	<i>0,00</i>	<i>0,00</i>
	previsione di cassa	0,00		
Macroaggregato 204	previsione di competenza	0,00	0,00	0,00
Altri trasferimenti in conto capitale	<i>di cui già impegnato</i>	<i>0,00</i>	<i>0,00</i>	<i>0,00</i>
	<i>di cui fondo pluriennale vincolato</i>	<i>0,00</i>	<i>0,00</i>	<i>0,00</i>
	previsione di cassa	0,00		
Macroaggregato 205	previsione di competenza	0,00	0,00	0,00
Altre spese in conto capitale	<i>di cui già impegnato</i>	<i>0,00</i>	<i>0,00</i>	<i>0,00</i>
	<i>di cui fondo pluriennale vincolato</i>	<i>0,00</i>	<i>0,00</i>	<i>0,00</i>
	previsione di cassa	0,00		
TOTALE MISSIONE 8 PROGRAMMA 1 TITOLO 2	previsione di competenza	0,00	0,00	0,00
	<i>di cui già impegnato</i>	<i>0,00</i>	<i>0,00</i>	<i>0,00</i>
	<i>di cui fondo pluriennale vincolato</i>	<i>0,00</i>	<i>0,00</i>	<i>0,00</i>
	previsione di cassa	0,00		



Prospetto Missione Programma Titolo e Macroaggregato

COMUNE DI MARTELLAGO

SPESE

Esercizio: 2019

MISSIONE 8 PROGRAMMA 1 TITOLO 3				
MACROAGGREGATO		PREVISIONI ANNO 2019	PREVISIONI ANNO 2020	PREVISIONI ANNO 2021
Macroaggregato 301	previsione di competenza	0,00	0,00	0,00
Acquisizioni di attività finanziarie	<i>di cui già impegnato</i>	<i>0,00</i>	<i>0,00</i>	<i>0,00</i>
	<i>di cui fondo pluriennale vincolato</i>	<i>0,00</i>	<i>0,00</i>	<i>0,00</i>
	previsione di cassa	0,00		
Macroaggregato 302	previsione di competenza	0,00	0,00	0,00
Concessione crediti di breve termine	<i>di cui già impegnato</i>	<i>0,00</i>	<i>0,00</i>	<i>0,00</i>
	<i>di cui fondo pluriennale vincolato</i>	<i>0,00</i>	<i>0,00</i>	<i>0,00</i>
	previsione di cassa	0,00		
Macroaggregato 303	previsione di competenza	0,00	0,00	0,00
Concessione crediti di medio-lungo termine	<i>di cui già impegnato</i>	<i>0,00</i>	<i>0,00</i>	<i>0,00</i>
	<i>di cui fondo pluriennale vincolato</i>	<i>0,00</i>	<i>0,00</i>	<i>0,00</i>
	previsione di cassa	0,00		
Macroaggregato 304	previsione di competenza	0,00	0,00	0,00
Altre spese per incremento di attività finanziarie	<i>di cui già impegnato</i>	<i>0,00</i>	<i>0,00</i>	<i>0,00</i>
	<i>di cui fondo pluriennale vincolato</i>	<i>0,00</i>	<i>0,00</i>	<i>0,00</i>
	previsione di cassa	0,00		
TOTALE MISSIONE 8 PROGRAMMA 1 TITOLO 3	previsione di competenza	0,00	0,00	0,00
	<i>di cui già impegnato</i>	<i>0,00</i>	<i>0,00</i>	<i>0,00</i>
	<i>di cui fondo pluriennale vincolato</i>	<i>0,00</i>	<i>0,00</i>	<i>0,00</i>
	previsione di cassa	0,00		



Prospetto Missione Programma Titolo e Macroaggregato

COMUNE DI MARTELLAGO

SPESE

Esercizio: 2019

MISSIONE 8 PROGRAMMA 2 TITOLO 1				
MACROAGGREGATO		PREVISIONI ANNO 2019	PREVISIONI ANNO 2020	PREVISIONI ANNO 2021
Macroaggregato 101 Redditi da lavoro dipendente	previsione di competenza <i>di cui già impegnato</i> <i>di cui fondo pluriennale vincolato</i> previsione di cassa	0,00 0,00 0,00 0,00	0,00 0,00 0,00 0,00	0,00 0,00 0,00 0,00
Macroaggregato 102 Imposte e tasse a carico dell'ente	previsione di competenza <i>di cui già impegnato</i> <i>di cui fondo pluriennale vincolato</i> previsione di cassa	0,00 0,00 0,00 0,00	0,00 0,00 0,00 0,00	0,00 0,00 0,00 0,00
Macroaggregato 103 Acquisto di beni e servizi	previsione di competenza <i>di cui già impegnato</i> <i>di cui fondo pluriennale vincolato</i> previsione di cassa	24.300,00 0,00 0,00 24.300,00	30.800,00 0,00 0,00 0,00	30.800,00 0,00 0,00 0,00
Macroaggregato 104 Trasferimenti correnti	previsione di competenza <i>di cui già impegnato</i> <i>di cui fondo pluriennale vincolato</i> previsione di cassa	0,00 0,00 0,00 0,00	0,00 0,00 0,00 0,00	0,00 0,00 0,00 0,00
Macroaggregato 105 Trasferimenti di tributi (solo per le Regioni)	previsione di competenza <i>di cui già impegnato</i> <i>di cui fondo pluriennale vincolato</i> previsione di cassa	0,00 0,00 0,00 0,00	0,00 0,00 0,00 0,00	0,00 0,00 0,00 0,00
Macroaggregato 106 Fondi perequativi (solo per le Regioni)	previsione di competenza <i>di cui già impegnato</i> <i>di cui fondo pluriennale vincolato</i> previsione di cassa	0,00 0,00 0,00 0,00	0,00 0,00 0,00 0,00	0,00 0,00 0,00 0,00
Macroaggregato 107 Interessi passivi	previsione di competenza <i>di cui già impegnato</i> <i>di cui fondo pluriennale vincolato</i> previsione di cassa	0,00 0,00 0,00 0,00	0,00 0,00 0,00 0,00	0,00 0,00 0,00 0,00
Macroaggregato 108 Altre spese per redditi da capitale	previsione di competenza <i>di cui già impegnato</i> <i>di cui fondo pluriennale vincolato</i> previsione di cassa	0,00 0,00 0,00 0,00	0,00 0,00 0,00 0,00	0,00 0,00 0,00 0,00
Macroaggregato 109 Rimborsi e poste correttive delle entrate	previsione di competenza <i>di cui già impegnato</i> <i>di cui fondo pluriennale vincolato</i> previsione di cassa	0,00 0,00 0,00 0,00	0,00 0,00 0,00 0,00	0,00 0,00 0,00 0,00
Macroaggregato 110 Altre spese correnti	previsione di competenza <i>di cui già impegnato</i> <i>di cui fondo pluriennale vincolato</i> previsione di cassa	0,00 0,00 0,00 0,00	0,00 0,00 0,00 0,00	0,00 0,00 0,00 0,00
TOTALE MISSIONE 8 PROGRAMMA 2 TITOLO 1	previsione di competenza <i>di cui già impegnato</i> <i>di cui fondo pluriennale vincolato</i> previsione di cassa	24.300,00 0,00 0,00 24.300,00	30.800,00 0,00 0,00 0,00	30.800,00 0,00 0,00 0,00



Prospetto Missione Programma Titolo e Macroaggregato

COMUNE DI MARTELLAGO

SPESE

Esercizio: 2019

MISSIONE 8 PROGRAMMA 2 TITOLO 2				
MACROAGGREGATO		PREVISIONI ANNO 2019	PREVISIONI ANNO 2020	PREVISIONI ANNO 2021
Macroaggregato 201	previsione di competenza	0,00	0,00	0,00
Tributi in conto capitale a carico dell'ente	<i>di cui già impegnato</i>	<i>0,00</i>	<i>0,00</i>	<i>0,00</i>
	<i>di cui fondo pluriennale vincolato</i>	<i>0,00</i>	<i>0,00</i>	<i>0,00</i>
	previsione di cassa	0,00		
Macroaggregato 202	previsione di competenza	0,00	0,00	0,00
Investimenti fissi lordi e acquisto di terreni	<i>di cui già impegnato</i>	<i>0,00</i>	<i>0,00</i>	<i>0,00</i>
	<i>di cui fondo pluriennale vincolato</i>	<i>0,00</i>	<i>0,00</i>	<i>0,00</i>
	previsione di cassa	0,00		
Macroaggregato 203	previsione di competenza	0,00	0,00	0,00
Contributi agli investimenti	<i>di cui già impegnato</i>	<i>0,00</i>	<i>0,00</i>	<i>0,00</i>
	<i>di cui fondo pluriennale vincolato</i>	<i>0,00</i>	<i>0,00</i>	<i>0,00</i>
	previsione di cassa	0,00		
Macroaggregato 204	previsione di competenza	0,00	0,00	0,00
Altri trasferimenti in conto capitale	<i>di cui già impegnato</i>	<i>0,00</i>	<i>0,00</i>	<i>0,00</i>
	<i>di cui fondo pluriennale vincolato</i>	<i>0,00</i>	<i>0,00</i>	<i>0,00</i>
	previsione di cassa	0,00		
Macroaggregato 205	previsione di competenza	0,00	0,00	0,00
Altre spese in conto capitale	<i>di cui già impegnato</i>	<i>0,00</i>	<i>0,00</i>	<i>0,00</i>
	<i>di cui fondo pluriennale vincolato</i>	<i>0,00</i>	<i>0,00</i>	<i>0,00</i>
	previsione di cassa	0,00		
TOTALE MISSIONE 8 PROGRAMMA 2 TITOLO 2	previsione di competenza	0,00	0,00	0,00
	<i>di cui già impegnato</i>	<i>0,00</i>	<i>0,00</i>	<i>0,00</i>
	<i>di cui fondo pluriennale vincolato</i>	<i>0,00</i>	<i>0,00</i>	<i>0,00</i>
	previsione di cassa	0,00		



Prospetto Missione Programma Titolo e Macroaggregato

COMUNE DI MARTELLAGO

SPESE

Esercizio: 2019

MISSIONE 8 PROGRAMMA 2 TITOLO 3				
MACROAGGREGATO		PREVISIONI ANNO 2019	PREVISIONI ANNO 2020	PREVISIONI ANNO 2021
Macroaggregato 301	previsione di competenza	0,00	0,00	0,00
Acquisizioni di attività finanziarie	<i>di cui già impegnato</i>	<i>0,00</i>	<i>0,00</i>	<i>0,00</i>
	<i>di cui fondo pluriennale vincolato</i>	<i>0,00</i>	<i>0,00</i>	<i>0,00</i>
	previsione di cassa	0,00		
Macroaggregato 302	previsione di competenza	0,00	0,00	0,00
Concessione crediti di breve termine	<i>di cui già impegnato</i>	<i>0,00</i>	<i>0,00</i>	<i>0,00</i>
	<i>di cui fondo pluriennale vincolato</i>	<i>0,00</i>	<i>0,00</i>	<i>0,00</i>
	previsione di cassa	0,00		
Macroaggregato 303	previsione di competenza	0,00	0,00	0,00
Concessione crediti di medio-lungo termine	<i>di cui già impegnato</i>	<i>0,00</i>	<i>0,00</i>	<i>0,00</i>
	<i>di cui fondo pluriennale vincolato</i>	<i>0,00</i>	<i>0,00</i>	<i>0,00</i>
	previsione di cassa	0,00		
Macroaggregato 304	previsione di competenza	0,00	0,00	0,00
Altre spese per incremento di attività finanziarie	<i>di cui già impegnato</i>	<i>0,00</i>	<i>0,00</i>	<i>0,00</i>
	<i>di cui fondo pluriennale vincolato</i>	<i>0,00</i>	<i>0,00</i>	<i>0,00</i>
	previsione di cassa	0,00		
TOTALE MISSIONE 8 PROGRAMMA 2 TITOLO 3	previsione di competenza	0,00	0,00	0,00
	<i>di cui già impegnato</i>	<i>0,00</i>	<i>0,00</i>	<i>0,00</i>
	<i>di cui fondo pluriennale vincolato</i>	<i>0,00</i>	<i>0,00</i>	<i>0,00</i>
	previsione di cassa	0,00		



Prospetto Missione Programma Titolo e Macroaggregato

COMUNE DI MARTELLAGO

SPESE

Esercizio: 2019

MISSIONE 8 PROGRAMMA 3 TITOLO 1				
MACROAGGREGATO		PREVISIONI ANNO 2019	PREVISIONI ANNO 2020	PREVISIONI ANNO 2021
Macroaggregato 101 Redditi da lavoro dipendente	previsione di competenza <i>di cui già impegnato</i> <i>di cui fondo pluriennale vincolato</i> previsione di cassa	0,00 0,00 0,00 0,00	0,00 0,00 0,00 0,00	0,00 0,00 0,00 0,00
Macroaggregato 102 Imposte e tasse a carico dell'ente	previsione di competenza <i>di cui già impegnato</i> <i>di cui fondo pluriennale vincolato</i> previsione di cassa	0,00 0,00 0,00 0,00	0,00 0,00 0,00 0,00	0,00 0,00 0,00 0,00
Macroaggregato 103 Acquisto di beni e servizi	previsione di competenza <i>di cui già impegnato</i> <i>di cui fondo pluriennale vincolato</i> previsione di cassa	0,00 0,00 0,00 0,00	0,00 0,00 0,00 0,00	0,00 0,00 0,00 0,00
Macroaggregato 104 Trasferimenti correnti	previsione di competenza <i>di cui già impegnato</i> <i>di cui fondo pluriennale vincolato</i> previsione di cassa	0,00 0,00 0,00 0,00	0,00 0,00 0,00 0,00	0,00 0,00 0,00 0,00
Macroaggregato 105 Trasferimenti di tributi (solo per le Regioni)	previsione di competenza <i>di cui già impegnato</i> <i>di cui fondo pluriennale vincolato</i> previsione di cassa	0,00 0,00 0,00 0,00	0,00 0,00 0,00 0,00	0,00 0,00 0,00 0,00
Macroaggregato 106 Fondi perequativi (solo per le Regioni)	previsione di competenza <i>di cui già impegnato</i> <i>di cui fondo pluriennale vincolato</i> previsione di cassa	0,00 0,00 0,00 0,00	0,00 0,00 0,00 0,00	0,00 0,00 0,00 0,00
Macroaggregato 107 Interessi passivi	previsione di competenza <i>di cui già impegnato</i> <i>di cui fondo pluriennale vincolato</i> previsione di cassa	0,00 0,00 0,00 0,00	0,00 0,00 0,00 0,00	0,00 0,00 0,00 0,00
Macroaggregato 108 Altre spese per redditi da capitale	previsione di competenza <i>di cui già impegnato</i> <i>di cui fondo pluriennale vincolato</i> previsione di cassa	0,00 0,00 0,00 0,00	0,00 0,00 0,00 0,00	0,00 0,00 0,00 0,00
Macroaggregato 109 Rimborsi e poste correttive delle entrate	previsione di competenza <i>di cui già impegnato</i> <i>di cui fondo pluriennale vincolato</i> previsione di cassa	0,00 0,00 0,00 0,00	0,00 0,00 0,00 0,00	0,00 0,00 0,00 0,00
Macroaggregato 110 Altre spese correnti	previsione di competenza <i>di cui già impegnato</i> <i>di cui fondo pluriennale vincolato</i> previsione di cassa	0,00 0,00 0,00 0,00	0,00 0,00 0,00 0,00	0,00 0,00 0,00 0,00
TOTALE MISSIONE 8 PROGRAMMA 3 TITOLO 1	previsione di competenza <i>di cui già impegnato</i> <i>di cui fondo pluriennale vincolato</i> previsione di cassa	0,00 0,00 0,00 0,00	0,00 0,00 0,00 0,00	0,00 0,00 0,00 0,00



Prospetto Missione Programma Titolo e Macroaggregato

COMUNE DI MARTELLAGO

SPESE

Esercizio: 2019

MISSIONE 8 PROGRAMMA 3 TITOLO 2				
MACROAGGREGATO		PREVISIONI ANNO 2019	PREVISIONI ANNO 2020	PREVISIONI ANNO 2021
Macroaggregato 201	previsione di competenza	0,00	0,00	0,00
Tributi in conto capitale a carico dell'ente	<i>di cui già impegnato</i>	<i>0,00</i>	<i>0,00</i>	<i>0,00</i>
	<i>di cui fondo pluriennale vincolato</i>	<i>0,00</i>	<i>0,00</i>	<i>0,00</i>
	previsione di cassa	0,00		
Macroaggregato 202	previsione di competenza	0,00	0,00	0,00
Investimenti fissi lordi e acquisto di terreni	<i>di cui già impegnato</i>	<i>0,00</i>	<i>0,00</i>	<i>0,00</i>
	<i>di cui fondo pluriennale vincolato</i>	<i>0,00</i>	<i>0,00</i>	<i>0,00</i>
	previsione di cassa	0,00		
Macroaggregato 203	previsione di competenza	0,00	0,00	0,00
Contributi agli investimenti	<i>di cui già impegnato</i>	<i>0,00</i>	<i>0,00</i>	<i>0,00</i>
	<i>di cui fondo pluriennale vincolato</i>	<i>0,00</i>	<i>0,00</i>	<i>0,00</i>
	previsione di cassa	0,00		
Macroaggregato 204	previsione di competenza	0,00	0,00	0,00
Altri trasferimenti in conto capitale	<i>di cui già impegnato</i>	<i>0,00</i>	<i>0,00</i>	<i>0,00</i>
	<i>di cui fondo pluriennale vincolato</i>	<i>0,00</i>	<i>0,00</i>	<i>0,00</i>
	previsione di cassa	0,00		
Macroaggregato 205	previsione di competenza	0,00	0,00	0,00
Altre spese in conto capitale	<i>di cui già impegnato</i>	<i>0,00</i>	<i>0,00</i>	<i>0,00</i>
	<i>di cui fondo pluriennale vincolato</i>	<i>0,00</i>	<i>0,00</i>	<i>0,00</i>
	previsione di cassa	0,00		
TOTALE MISSIONE 8 PROGRAMMA 3 TITOLO 2	previsione di competenza	0,00	0,00	0,00
	<i>di cui già impegnato</i>	<i>0,00</i>	<i>0,00</i>	<i>0,00</i>
	<i>di cui fondo pluriennale vincolato</i>	<i>0,00</i>	<i>0,00</i>	<i>0,00</i>
	previsione di cassa	0,00		



Prospetto Missione Programma Titolo e Macroaggregato

COMUNE DI MARTELLAGO

SPESE

Esercizio: 2019

MISSIONE 8 PROGRAMMA 3 TITOLO 3				
MACROAGGREGATO		PREVISIONI ANNO 2019	PREVISIONI ANNO 2020	PREVISIONI ANNO 2021
Macroaggregato 301	previsione di competenza	0,00	0,00	0,00
Acquisizioni di attività finanziarie	<i>di cui già impegnato</i>	<i>0,00</i>	<i>0,00</i>	<i>0,00</i>
	<i>di cui fondo pluriennale vincolato</i>	<i>0,00</i>	<i>0,00</i>	<i>0,00</i>
	previsione di cassa	0,00		
Macroaggregato 302	previsione di competenza	0,00	0,00	0,00
Concessione crediti di breve termine	<i>di cui già impegnato</i>	<i>0,00</i>	<i>0,00</i>	<i>0,00</i>
	<i>di cui fondo pluriennale vincolato</i>	<i>0,00</i>	<i>0,00</i>	<i>0,00</i>
	previsione di cassa	0,00		
Macroaggregato 303	previsione di competenza	0,00	0,00	0,00
Concessione crediti di medio-lungo termine	<i>di cui già impegnato</i>	<i>0,00</i>	<i>0,00</i>	<i>0,00</i>
	<i>di cui fondo pluriennale vincolato</i>	<i>0,00</i>	<i>0,00</i>	<i>0,00</i>
	previsione di cassa	0,00		
Macroaggregato 304	previsione di competenza	0,00	0,00	0,00
Altre spese per incremento di attività finanziarie	<i>di cui già impegnato</i>	<i>0,00</i>	<i>0,00</i>	<i>0,00</i>
	<i>di cui fondo pluriennale vincolato</i>	<i>0,00</i>	<i>0,00</i>	<i>0,00</i>
	previsione di cassa	0,00		
TOTALE MISSIONE 8 PROGRAMMA 3 TITOLO 3	previsione di competenza	0,00	0,00	0,00
	<i>di cui già impegnato</i>	<i>0,00</i>	<i>0,00</i>	<i>0,00</i>
	<i>di cui fondo pluriennale vincolato</i>	<i>0,00</i>	<i>0,00</i>	<i>0,00</i>
	previsione di cassa	0,00		



Prospetto Missione Programma Titolo e Macroaggregato

COMUNE DI MARTELLAGO

SPESE

Esercizio: 2019

MISSIONE 9 PROGRAMMA 1 TITOLO 1				
MACROAGGREGATO		PREVISIONI ANNO 2019	PREVISIONI ANNO 2020	PREVISIONI ANNO 2021
Macroaggregato 101 Redditi da lavoro dipendente	previsione di competenza <i>di cui già impegnato</i> <i>di cui fondo pluriennale vincolato</i> previsione di cassa	0,00 0,00 0,00 0,00	0,00 0,00 0,00 0,00	0,00 0,00 0,00 0,00
Macroaggregato 102 Imposte e tasse a carico dell'ente	previsione di competenza <i>di cui già impegnato</i> <i>di cui fondo pluriennale vincolato</i> previsione di cassa	0,00 0,00 0,00 0,00	0,00 0,00 0,00 0,00	0,00 0,00 0,00 0,00
Macroaggregato 103 Acquisto di beni e servizi	previsione di competenza <i>di cui già impegnato</i> <i>di cui fondo pluriennale vincolato</i> previsione di cassa	0,00 0,00 0,00 0,00	0,00 0,00 0,00 0,00	0,00 0,00 0,00 0,00
Macroaggregato 104 Trasferimenti correnti	previsione di competenza <i>di cui già impegnato</i> <i>di cui fondo pluriennale vincolato</i> previsione di cassa	0,00 0,00 0,00 0,00	0,00 0,00 0,00 0,00	0,00 0,00 0,00 0,00
Macroaggregato 105 Trasferimenti di tributi (solo per le Regioni)	previsione di competenza <i>di cui già impegnato</i> <i>di cui fondo pluriennale vincolato</i> previsione di cassa	0,00 0,00 0,00 0,00	0,00 0,00 0,00 0,00	0,00 0,00 0,00 0,00
Macroaggregato 106 Fondi perequativi (solo per le Regioni)	previsione di competenza <i>di cui già impegnato</i> <i>di cui fondo pluriennale vincolato</i> previsione di cassa	0,00 0,00 0,00 0,00	0,00 0,00 0,00 0,00	0,00 0,00 0,00 0,00
Macroaggregato 107 Interessi passivi	previsione di competenza <i>di cui già impegnato</i> <i>di cui fondo pluriennale vincolato</i> previsione di cassa	0,00 0,00 0,00 0,00	0,00 0,00 0,00 0,00	0,00 0,00 0,00 0,00
Macroaggregato 108 Altre spese per redditi da capitale	previsione di competenza <i>di cui già impegnato</i> <i>di cui fondo pluriennale vincolato</i> previsione di cassa	0,00 0,00 0,00 0,00	0,00 0,00 0,00 0,00	0,00 0,00 0,00 0,00
Macroaggregato 109 Rimborsi e poste correttive delle entrate	previsione di competenza <i>di cui già impegnato</i> <i>di cui fondo pluriennale vincolato</i> previsione di cassa	0,00 0,00 0,00 0,00	0,00 0,00 0,00 0,00	0,00 0,00 0,00 0,00
Macroaggregato 110 Altre spese correnti	previsione di competenza <i>di cui già impegnato</i> <i>di cui fondo pluriennale vincolato</i> previsione di cassa	0,00 0,00 0,00 0,00	0,00 0,00 0,00 0,00	0,00 0,00 0,00 0,00
TOTALE MISSIONE 9 PROGRAMMA 1 TITOLO 1	previsione di competenza <i>di cui già impegnato</i> <i>di cui fondo pluriennale vincolato</i> previsione di cassa	0,00 0,00 0,00 0,00	0,00 0,00 0,00 0,00	0,00 0,00 0,00 0,00



Prospetto Missione Programma Titolo e Macroaggregato

COMUNE DI MARTELLAGO

SPESE

Esercizio: 2019

MISSIONE 9 PROGRAMMA 1 TITOLO 2				
MACROAGGREGATO		PREVISIONI ANNO 2019	PREVISIONI ANNO 2020	PREVISIONI ANNO 2021
Macroaggregato 201	previsione di competenza	0,00	0,00	0,00
Tributi in conto capitale a carico dell'ente	<i>di cui già impegnato</i>	<i>0,00</i>	<i>0,00</i>	<i>0,00</i>
	<i>di cui fondo pluriennale vincolato</i>	<i>0,00</i>	<i>0,00</i>	<i>0,00</i>
	previsione di cassa	0,00		
Macroaggregato 202	previsione di competenza	0,00	0,00	0,00
Investimenti fissi lordi e acquisto di terreni	<i>di cui già impegnato</i>	<i>0,00</i>	<i>0,00</i>	<i>0,00</i>
	<i>di cui fondo pluriennale vincolato</i>	<i>0,00</i>	<i>0,00</i>	<i>0,00</i>
	previsione di cassa	0,00		
Macroaggregato 203	previsione di competenza	0,00	0,00	0,00
Contributi agli investimenti	<i>di cui già impegnato</i>	<i>0,00</i>	<i>0,00</i>	<i>0,00</i>
	<i>di cui fondo pluriennale vincolato</i>	<i>0,00</i>	<i>0,00</i>	<i>0,00</i>
	previsione di cassa	0,00		
Macroaggregato 204	previsione di competenza	0,00	0,00	0,00
Altri trasferimenti in conto capitale	<i>di cui già impegnato</i>	<i>0,00</i>	<i>0,00</i>	<i>0,00</i>
	<i>di cui fondo pluriennale vincolato</i>	<i>0,00</i>	<i>0,00</i>	<i>0,00</i>
	previsione di cassa	0,00		
Macroaggregato 205	previsione di competenza	0,00	0,00	0,00
Altre spese in conto capitale	<i>di cui già impegnato</i>	<i>0,00</i>	<i>0,00</i>	<i>0,00</i>
	<i>di cui fondo pluriennale vincolato</i>	<i>0,00</i>	<i>0,00</i>	<i>0,00</i>
	previsione di cassa	0,00		
TOTALE MISSIONE 9 PROGRAMMA 1 TITOLO 2	previsione di competenza	0,00	0,00	0,00
	<i>di cui già impegnato</i>	<i>0,00</i>	<i>0,00</i>	<i>0,00</i>
	<i>di cui fondo pluriennale vincolato</i>	<i>0,00</i>	<i>0,00</i>	<i>0,00</i>
	previsione di cassa	0,00		



Prospetto Missione Programma Titolo e Macroaggregato

COMUNE DI MARTELLAGO

SPESE

Esercizio: 2019

MISSIONE 9 PROGRAMMA 1 TITOLO 3				
MACROAGGREGATO		PREVISIONI ANNO 2019	PREVISIONI ANNO 2020	PREVISIONI ANNO 2021
Macroaggregato 301	previsione di competenza	0,00	0,00	0,00
Acquisizioni di attività finanziarie	<i>di cui già impegnato</i>	<i>0,00</i>	<i>0,00</i>	<i>0,00</i>
	<i>di cui fondo pluriennale vincolato</i>	<i>0,00</i>	<i>0,00</i>	<i>0,00</i>
	previsione di cassa	0,00		
Macroaggregato 302	previsione di competenza	0,00	0,00	0,00
Concessione crediti di breve termine	<i>di cui già impegnato</i>	<i>0,00</i>	<i>0,00</i>	<i>0,00</i>
	<i>di cui fondo pluriennale vincolato</i>	<i>0,00</i>	<i>0,00</i>	<i>0,00</i>
	previsione di cassa	0,00		
Macroaggregato 303	previsione di competenza	0,00	0,00	0,00
Concessione crediti di medio-lungo termine	<i>di cui già impegnato</i>	<i>0,00</i>	<i>0,00</i>	<i>0,00</i>
	<i>di cui fondo pluriennale vincolato</i>	<i>0,00</i>	<i>0,00</i>	<i>0,00</i>
	previsione di cassa	0,00		
Macroaggregato 304	previsione di competenza	0,00	0,00	0,00
Altre spese per incremento di attività finanziarie	<i>di cui già impegnato</i>	<i>0,00</i>	<i>0,00</i>	<i>0,00</i>
	<i>di cui fondo pluriennale vincolato</i>	<i>0,00</i>	<i>0,00</i>	<i>0,00</i>
	previsione di cassa	0,00		
TOTALE MISSIONE 9 PROGRAMMA 1 TITOLO 3	previsione di competenza	0,00	0,00	0,00
	<i>di cui già impegnato</i>	<i>0,00</i>	<i>0,00</i>	<i>0,00</i>
	<i>di cui fondo pluriennale vincolato</i>	<i>0,00</i>	<i>0,00</i>	<i>0,00</i>
	previsione di cassa	0,00		



Prospetto Missione Programma Titolo e Macroaggregato

COMUNE DI MARTELLAGO

SPESE

Esercizio: 2019

MISSIONE 9 PROGRAMMA 2 TITOLO 1				
MACROAGGREGATO		PREVISIONI ANNO 2019	PREVISIONI ANNO 2020	PREVISIONI ANNO 2021
Macroaggregato 101 Redditi da lavoro dipendente	previsione di competenza <i>di cui già impegnato</i> <i>di cui fondo pluriennale vincolato</i> previsione di cassa	0,00 0,00 0,00 0,00	0,00 0,00 0,00 0,00	0,00 0,00 0,00 0,00
Macroaggregato 102 Imposte e tasse a carico dell'ente	previsione di competenza <i>di cui già impegnato</i> <i>di cui fondo pluriennale vincolato</i> previsione di cassa	0,00 0,00 0,00 0,00	0,00 0,00 0,00 0,00	0,00 0,00 0,00 0,00
Macroaggregato 103 Acquisto di beni e servizi	previsione di competenza <i>di cui già impegnato</i> <i>di cui fondo pluriennale vincolato</i> previsione di cassa	535.900,00 0,00 0,00 535.900,00	535.900,00 0,00 0,00 535.900,00	535.900,00 0,00 0,00 535.900,00
Macroaggregato 104 Trasferimenti correnti	previsione di competenza <i>di cui già impegnato</i> <i>di cui fondo pluriennale vincolato</i> previsione di cassa	0,00 0,00 0,00 0,00	0,00 0,00 0,00 0,00	0,00 0,00 0,00 0,00
Macroaggregato 105 Trasferimenti di tributi (solo per le Regioni)	previsione di competenza <i>di cui già impegnato</i> <i>di cui fondo pluriennale vincolato</i> previsione di cassa	0,00 0,00 0,00 0,00	0,00 0,00 0,00 0,00	0,00 0,00 0,00 0,00
Macroaggregato 106 Fondi perequativi (solo per le Regioni)	previsione di competenza <i>di cui già impegnato</i> <i>di cui fondo pluriennale vincolato</i> previsione di cassa	0,00 0,00 0,00 0,00	0,00 0,00 0,00 0,00	0,00 0,00 0,00 0,00
Macroaggregato 107 Interessi passivi	previsione di competenza <i>di cui già impegnato</i> <i>di cui fondo pluriennale vincolato</i> previsione di cassa	0,00 0,00 0,00 0,00	0,00 0,00 0,00 0,00	0,00 0,00 0,00 0,00
Macroaggregato 108 Altre spese per redditi da capitale	previsione di competenza <i>di cui già impegnato</i> <i>di cui fondo pluriennale vincolato</i> previsione di cassa	0,00 0,00 0,00 0,00	0,00 0,00 0,00 0,00	0,00 0,00 0,00 0,00
Macroaggregato 109 Rimborsi e poste correttive delle entrate	previsione di competenza <i>di cui già impegnato</i> <i>di cui fondo pluriennale vincolato</i> previsione di cassa	0,00 0,00 0,00 0,00	0,00 0,00 0,00 0,00	0,00 0,00 0,00 0,00
Macroaggregato 110 Altre spese correnti	previsione di competenza <i>di cui già impegnato</i> <i>di cui fondo pluriennale vincolato</i> previsione di cassa	0,00 0,00 0,00 0,00	0,00 0,00 0,00 0,00	0,00 0,00 0,00 0,00
TOTALE MISSIONE 9 PROGRAMMA 2 TITOLO 1	previsione di competenza <i>di cui già impegnato</i> <i>di cui fondo pluriennale vincolato</i> previsione di cassa	535.900,00 0,00 0,00 535.900,00	535.900,00 0,00 0,00 535.900,00	535.900,00 0,00 0,00 535.900,00



Prospetto Missione Programma Titolo e Macroaggregato

COMUNE DI MARTELLAGO

SPESE

Esercizio: 2019

MISSIONE 9 PROGRAMMA 2 TITOLO 2				
MACROAGGREGATO		PREVISIONI ANNO 2019	PREVISIONI ANNO 2020	PREVISIONI ANNO 2021
Macroaggregato 201	previsione di competenza	0,00	0,00	0,00
Tributi in conto capitale a carico dell'ente	<i>di cui già impegnato</i>	<i>0,00</i>	<i>0,00</i>	<i>0,00</i>
	<i>di cui fondo pluriennale vincolato</i>	<i>0,00</i>	<i>0,00</i>	<i>0,00</i>
	previsione di cassa	0,00		
Macroaggregato 202	previsione di competenza	0,00	0,00	0,00
Investimenti fissi lordi e acquisto di terreni	<i>di cui già impegnato</i>	<i>0,00</i>	<i>0,00</i>	<i>0,00</i>
	<i>di cui fondo pluriennale vincolato</i>	<i>0,00</i>	<i>0,00</i>	<i>0,00</i>
	previsione di cassa	0,00		
Macroaggregato 203	previsione di competenza	0,00	0,00	0,00
Contributi agli investimenti	<i>di cui già impegnato</i>	<i>0,00</i>	<i>0,00</i>	<i>0,00</i>
	<i>di cui fondo pluriennale vincolato</i>	<i>0,00</i>	<i>0,00</i>	<i>0,00</i>
	previsione di cassa	0,00		
Macroaggregato 204	previsione di competenza	0,00	0,00	0,00
Altri trasferimenti in conto capitale	<i>di cui già impegnato</i>	<i>0,00</i>	<i>0,00</i>	<i>0,00</i>
	<i>di cui fondo pluriennale vincolato</i>	<i>0,00</i>	<i>0,00</i>	<i>0,00</i>
	previsione di cassa	0,00		
Macroaggregato 205	previsione di competenza	0,00	0,00	0,00
Altre spese in conto capitale	<i>di cui già impegnato</i>	<i>0,00</i>	<i>0,00</i>	<i>0,00</i>
	<i>di cui fondo pluriennale vincolato</i>	<i>0,00</i>	<i>0,00</i>	<i>0,00</i>
	previsione di cassa	0,00		
TOTALE MISSIONE 9 PROGRAMMA 2 TITOLO 2	previsione di competenza	0,00	0,00	0,00
	<i>di cui già impegnato</i>	<i>0,00</i>	<i>0,00</i>	<i>0,00</i>
	<i>di cui fondo pluriennale vincolato</i>	<i>0,00</i>	<i>0,00</i>	<i>0,00</i>
	previsione di cassa	0,00		



Prospetto Missione Programma Titolo e Macroaggregato

COMUNE DI MARTELLAGO

SPESE

Esercizio: 2019

MISSIONE 9 PROGRAMMA 2 TITOLO 3				
MACROAGGREGATO		PREVISIONI ANNO 2019	PREVISIONI ANNO 2020	PREVISIONI ANNO 2021
Macroaggregato 301	previsione di competenza	0,00	0,00	0,00
Acquisizioni di attività finanziarie	<i>di cui già impegnato</i>	<i>0,00</i>	<i>0,00</i>	<i>0,00</i>
	<i>di cui fondo pluriennale vincolato</i>	<i>0,00</i>	<i>0,00</i>	<i>0,00</i>
	previsione di cassa	0,00		
Macroaggregato 302	previsione di competenza	0,00	0,00	0,00
Concessione crediti di breve termine	<i>di cui già impegnato</i>	<i>0,00</i>	<i>0,00</i>	<i>0,00</i>
	<i>di cui fondo pluriennale vincolato</i>	<i>0,00</i>	<i>0,00</i>	<i>0,00</i>
	previsione di cassa	0,00		
Macroaggregato 303	previsione di competenza	0,00	0,00	0,00
Concessione crediti di medio-lungo termine	<i>di cui già impegnato</i>	<i>0,00</i>	<i>0,00</i>	<i>0,00</i>
	<i>di cui fondo pluriennale vincolato</i>	<i>0,00</i>	<i>0,00</i>	<i>0,00</i>
	previsione di cassa	0,00		
Macroaggregato 304	previsione di competenza	0,00	0,00	0,00
Altre spese per incremento di attività finanziarie	<i>di cui già impegnato</i>	<i>0,00</i>	<i>0,00</i>	<i>0,00</i>
	<i>di cui fondo pluriennale vincolato</i>	<i>0,00</i>	<i>0,00</i>	<i>0,00</i>
	previsione di cassa	0,00		
TOTALE MISSIONE 9 PROGRAMMA 2 TITOLO 3	previsione di competenza	0,00	0,00	0,00
	<i>di cui già impegnato</i>	<i>0,00</i>	<i>0,00</i>	<i>0,00</i>
	<i>di cui fondo pluriennale vincolato</i>	<i>0,00</i>	<i>0,00</i>	<i>0,00</i>
	previsione di cassa	0,00		



Prospetto Missione Programma Titolo e Macroaggregato

COMUNE DI MARTELLAGO

SPESE

Esercizio: 2019

MISSIONE 9 PROGRAMMA 3 TITOLO 1				
MACROAGGREGATO		PREVISIONI ANNO 2019	PREVISIONI ANNO 2020	PREVISIONI ANNO 2021
Macroaggregato 101 Redditi da lavoro dipendente	previsione di competenza <i>di cui già impegnato</i> <i>di cui fondo pluriennale vincolato</i> previsione di cassa	0,00 0,00 0,00 0,00	0,00 0,00 0,00 0,00	0,00 0,00 0,00 0,00
Macroaggregato 102 Imposte e tasse a carico dell'ente	previsione di competenza <i>di cui già impegnato</i> <i>di cui fondo pluriennale vincolato</i> previsione di cassa	0,00 0,00 0,00 0,00	0,00 0,00 0,00 0,00	0,00 0,00 0,00 0,00
Macroaggregato 103 Acquisto di beni e servizi	previsione di competenza <i>di cui già impegnato</i> <i>di cui fondo pluriennale vincolato</i> previsione di cassa	2.670.590,51 0,00 0,00 2.670.590,51	2.710.649,37 0,00 0,00 2.710.649,37	2.710.649,37 0,00 0,00 2.710.649,37
Macroaggregato 104 Trasferimenti correnti	previsione di competenza <i>di cui già impegnato</i> <i>di cui fondo pluriennale vincolato</i> previsione di cassa	12.702,60 0,00 0,00 12.702,60	12.702,60 0,00 0,00 12.702,60	12.702,60 0,00 0,00 12.702,60
Macroaggregato 105 Trasferimenti di tributi (solo per le Regioni)	previsione di competenza <i>di cui già impegnato</i> <i>di cui fondo pluriennale vincolato</i> previsione di cassa	0,00 0,00 0,00 0,00	0,00 0,00 0,00 0,00	0,00 0,00 0,00 0,00
Macroaggregato 106 Fondi perequativi (solo per le Regioni)	previsione di competenza <i>di cui già impegnato</i> <i>di cui fondo pluriennale vincolato</i> previsione di cassa	0,00 0,00 0,00 0,00	0,00 0,00 0,00 0,00	0,00 0,00 0,00 0,00
Macroaggregato 107 Interessi passivi	previsione di competenza <i>di cui già impegnato</i> <i>di cui fondo pluriennale vincolato</i> previsione di cassa	0,00 0,00 0,00 0,00	0,00 0,00 0,00 0,00	0,00 0,00 0,00 0,00
Macroaggregato 108 Altre spese per redditi da capitale	previsione di competenza <i>di cui già impegnato</i> <i>di cui fondo pluriennale vincolato</i> previsione di cassa	0,00 0,00 0,00 0,00	0,00 0,00 0,00 0,00	0,00 0,00 0,00 0,00
Macroaggregato 109 Rimborsi e poste correttive delle entrate	previsione di competenza <i>di cui già impegnato</i> <i>di cui fondo pluriennale vincolato</i> previsione di cassa	0,00 0,00 0,00 0,00	0,00 0,00 0,00 0,00	0,00 0,00 0,00 0,00
Macroaggregato 110 Altre spese correnti	previsione di competenza <i>di cui già impegnato</i> <i>di cui fondo pluriennale vincolato</i> previsione di cassa	0,00 0,00 0,00 0,00	0,00 0,00 0,00 0,00	0,00 0,00 0,00 0,00
TOTALE MISSIONE 9 PROGRAMMA 3 TITOLO 1	previsione di competenza <i>di cui già impegnato</i> <i>di cui fondo pluriennale vincolato</i> previsione di cassa	2.683.293,11 0,00 0,00 2.683.293,11	2.723.351,97 0,00 0,00 2.723.351,97	2.723.351,97 0,00 0,00 2.723.351,97



Prospetto Missione Programma Titolo e Macroaggregato

COMUNE DI MARTELLAGO

SPESE

Esercizio: 2019

MISSIONE 9 PROGRAMMA 3 TITOLO 2				
MACROAGGREGATO		PREVISIONI ANNO 2019	PREVISIONI ANNO 2020	PREVISIONI ANNO 2021
Macroaggregato 201	previsione di competenza	0,00	0,00	0,00
Tributi in conto capitale a carico dell'ente	<i>di cui già impegnato</i>	<i>0,00</i>	<i>0,00</i>	<i>0,00</i>
	<i>di cui fondo pluriennale vincolato</i>	<i>0,00</i>	<i>0,00</i>	<i>0,00</i>
	previsione di cassa	0,00		
Macroaggregato 202	previsione di competenza	0,00	0,00	0,00
Investimenti fissi lordi e acquisto di terreni	<i>di cui già impegnato</i>	<i>0,00</i>	<i>0,00</i>	<i>0,00</i>
	<i>di cui fondo pluriennale vincolato</i>	<i>0,00</i>	<i>0,00</i>	<i>0,00</i>
	previsione di cassa	0,00		
Macroaggregato 203	previsione di competenza	0,00	0,00	0,00
Contributi agli investimenti	<i>di cui già impegnato</i>	<i>0,00</i>	<i>0,00</i>	<i>0,00</i>
	<i>di cui fondo pluriennale vincolato</i>	<i>0,00</i>	<i>0,00</i>	<i>0,00</i>
	previsione di cassa	0,00		
Macroaggregato 204	previsione di competenza	0,00	0,00	0,00
Altri trasferimenti in conto capitale	<i>di cui già impegnato</i>	<i>0,00</i>	<i>0,00</i>	<i>0,00</i>
	<i>di cui fondo pluriennale vincolato</i>	<i>0,00</i>	<i>0,00</i>	<i>0,00</i>
	previsione di cassa	0,00		
Macroaggregato 205	previsione di competenza	0,00	0,00	0,00
Altre spese in conto capitale	<i>di cui già impegnato</i>	<i>0,00</i>	<i>0,00</i>	<i>0,00</i>
	<i>di cui fondo pluriennale vincolato</i>	<i>0,00</i>	<i>0,00</i>	<i>0,00</i>
	previsione di cassa	0,00		
TOTALE MISSIONE 9 PROGRAMMA 3 TITOLO 2	previsione di competenza	0,00	0,00	0,00
	<i>di cui già impegnato</i>	<i>0,00</i>	<i>0,00</i>	<i>0,00</i>
	<i>di cui fondo pluriennale vincolato</i>	<i>0,00</i>	<i>0,00</i>	<i>0,00</i>
	previsione di cassa	0,00		



Prospetto Missione Programma Titolo e Macroaggregato

COMUNE DI MARTELLAGO

SPESE

Esercizio: 2019

MISSIONE 9 PROGRAMMA 3 TITOLO 3				
MACROAGGREGATO		PREVISIONI ANNO 2019	PREVISIONI ANNO 2020	PREVISIONI ANNO 2021
Macroaggregato 301	previsione di competenza	0,00	0,00	0,00
Acquisizioni di attività finanziarie	<i>di cui già impegnato</i>	<i>0,00</i>	<i>0,00</i>	<i>0,00</i>
	<i>di cui fondo pluriennale vincolato</i>	<i>0,00</i>	<i>0,00</i>	<i>0,00</i>
	previsione di cassa	0,00		
Macroaggregato 302	previsione di competenza	0,00	0,00	0,00
Concessione crediti di breve termine	<i>di cui già impegnato</i>	<i>0,00</i>	<i>0,00</i>	<i>0,00</i>
	<i>di cui fondo pluriennale vincolato</i>	<i>0,00</i>	<i>0,00</i>	<i>0,00</i>
	previsione di cassa	0,00		
Macroaggregato 303	previsione di competenza	0,00	0,00	0,00
Concessione crediti di medio-lungo termine	<i>di cui già impegnato</i>	<i>0,00</i>	<i>0,00</i>	<i>0,00</i>
	<i>di cui fondo pluriennale vincolato</i>	<i>0,00</i>	<i>0,00</i>	<i>0,00</i>
	previsione di cassa	0,00		
Macroaggregato 304	previsione di competenza	0,00	0,00	0,00
Altre spese per incremento di attività finanziarie	<i>di cui già impegnato</i>	<i>0,00</i>	<i>0,00</i>	<i>0,00</i>
	<i>di cui fondo pluriennale vincolato</i>	<i>0,00</i>	<i>0,00</i>	<i>0,00</i>
	previsione di cassa	0,00		
TOTALE MISSIONE 9 PROGRAMMA 3 TITOLO 3	previsione di competenza	0,00	0,00	0,00
	<i>di cui già impegnato</i>	<i>0,00</i>	<i>0,00</i>	<i>0,00</i>
	<i>di cui fondo pluriennale vincolato</i>	<i>0,00</i>	<i>0,00</i>	<i>0,00</i>
	previsione di cassa	0,00		



Prospetto Missione Programma Titolo e Macroaggregato

COMUNE DI MARTELLAGO

SPESE

Esercizio: 2019

MISSIONE 9 PROGRAMMA 4 TITOLO 1				
MACROAGGREGATO		PREVISIONI ANNO 2019	PREVISIONI ANNO 2020	PREVISIONI ANNO 2021
Macroaggregato 101 Redditi da lavoro dipendente	previsione di competenza <i>di cui già impegnato</i> <i>di cui fondo pluriennale vincolato</i> previsione di cassa	0,00 0,00 0,00 0,00	0,00 0,00 0,00 0,00	0,00 0,00 0,00 0,00
Macroaggregato 102 Imposte e tasse a carico dell'ente	previsione di competenza <i>di cui già impegnato</i> <i>di cui fondo pluriennale vincolato</i> previsione di cassa	0,00 0,00 0,00 0,00	0,00 0,00 0,00 0,00	0,00 0,00 0,00 0,00
Macroaggregato 103 Acquisto di beni e servizi	previsione di competenza <i>di cui già impegnato</i> <i>di cui fondo pluriennale vincolato</i> previsione di cassa	0,00 0,00 0,00 0,00	0,00 0,00 0,00 0,00	0,00 0,00 0,00 0,00
Macroaggregato 104 Trasferimenti correnti	previsione di competenza <i>di cui già impegnato</i> <i>di cui fondo pluriennale vincolato</i> previsione di cassa	0,00 0,00 0,00 0,00	0,00 0,00 0,00 0,00	0,00 0,00 0,00 0,00
Macroaggregato 105 Trasferimenti di tributi (solo per le Regioni)	previsione di competenza <i>di cui già impegnato</i> <i>di cui fondo pluriennale vincolato</i> previsione di cassa	0,00 0,00 0,00 0,00	0,00 0,00 0,00 0,00	0,00 0,00 0,00 0,00
Macroaggregato 106 Fondi perequativi (solo per le Regioni)	previsione di competenza <i>di cui già impegnato</i> <i>di cui fondo pluriennale vincolato</i> previsione di cassa	0,00 0,00 0,00 0,00	0,00 0,00 0,00 0,00	0,00 0,00 0,00 0,00
Macroaggregato 107 Interessi passivi	previsione di competenza <i>di cui già impegnato</i> <i>di cui fondo pluriennale vincolato</i> previsione di cassa	0,00 0,00 0,00 0,00	0,00 0,00 0,00 0,00	0,00 0,00 0,00 0,00
Macroaggregato 108 Altre spese per redditi da capitale	previsione di competenza <i>di cui già impegnato</i> <i>di cui fondo pluriennale vincolato</i> previsione di cassa	0,00 0,00 0,00 0,00	0,00 0,00 0,00 0,00	0,00 0,00 0,00 0,00
Macroaggregato 109 Rimborsi e poste correttive delle entrate	previsione di competenza <i>di cui già impegnato</i> <i>di cui fondo pluriennale vincolato</i> previsione di cassa	0,00 0,00 0,00 0,00	0,00 0,00 0,00 0,00	0,00 0,00 0,00 0,00
Macroaggregato 110 Altre spese correnti	previsione di competenza <i>di cui già impegnato</i> <i>di cui fondo pluriennale vincolato</i> previsione di cassa	0,00 0,00 0,00 0,00	0,00 0,00 0,00 0,00	0,00 0,00 0,00 0,00
TOTALE MISSIONE 9 PROGRAMMA 4 TITOLO 1	previsione di competenza <i>di cui già impegnato</i> <i>di cui fondo pluriennale vincolato</i> previsione di cassa	0,00 0,00 0,00 0,00	0,00 0,00 0,00 0,00	0,00 0,00 0,00 0,00



Prospetto Missione Programma Titolo e Macroaggregato

COMUNE DI MARTELLAGO

SPESE

Esercizio: 2019

MISSIONE 9 PROGRAMMA 4 TITOLO 2				
MACROAGGREGATO		PREVISIONI ANNO 2019	PREVISIONI ANNO 2020	PREVISIONI ANNO 2021
Macroaggregato 201	previsione di competenza	0,00	0,00	0,00
Tributi in conto capitale a carico dell'ente	<i>di cui già impegnato</i>	<i>0,00</i>	<i>0,00</i>	<i>0,00</i>
	<i>di cui fondo pluriennale vincolato</i>	<i>0,00</i>	<i>0,00</i>	<i>0,00</i>
	previsione di cassa	0,00		
Macroaggregato 202	previsione di competenza	0,00	0,00	0,00
Investimenti fissi lordi e acquisto di terreni	<i>di cui già impegnato</i>	<i>0,00</i>	<i>0,00</i>	<i>0,00</i>
	<i>di cui fondo pluriennale vincolato</i>	<i>0,00</i>	<i>0,00</i>	<i>0,00</i>
	previsione di cassa	0,00		
Macroaggregato 203	previsione di competenza	0,00	0,00	0,00
Contributi agli investimenti	<i>di cui già impegnato</i>	<i>0,00</i>	<i>0,00</i>	<i>0,00</i>
	<i>di cui fondo pluriennale vincolato</i>	<i>0,00</i>	<i>0,00</i>	<i>0,00</i>
	previsione di cassa	0,00		
Macroaggregato 204	previsione di competenza	0,00	0,00	0,00
Altri trasferimenti in conto capitale	<i>di cui già impegnato</i>	<i>0,00</i>	<i>0,00</i>	<i>0,00</i>
	<i>di cui fondo pluriennale vincolato</i>	<i>0,00</i>	<i>0,00</i>	<i>0,00</i>
	previsione di cassa	0,00		
Macroaggregato 205	previsione di competenza	0,00	0,00	0,00
Altre spese in conto capitale	<i>di cui già impegnato</i>	<i>0,00</i>	<i>0,00</i>	<i>0,00</i>
	<i>di cui fondo pluriennale vincolato</i>	<i>0,00</i>	<i>0,00</i>	<i>0,00</i>
	previsione di cassa	0,00		
TOTALE MISSIONE 9 PROGRAMMA 4 TITOLO 2	previsione di competenza	0,00	0,00	0,00
	<i>di cui già impegnato</i>	<i>0,00</i>	<i>0,00</i>	<i>0,00</i>
	<i>di cui fondo pluriennale vincolato</i>	<i>0,00</i>	<i>0,00</i>	<i>0,00</i>
	previsione di cassa	0,00		



Prospetto Missione Programma Titolo e Macroaggregato

COMUNE DI MARTELLAGO

SPESE

Esercizio: 2019

MISSIONE 9 PROGRAMMA 4 TITOLO 3				
MACROAGGREGATO		PREVISIONI ANNO 2019	PREVISIONI ANNO 2020	PREVISIONI ANNO 2021
Macroaggregato 301	previsione di competenza	0,00	0,00	0,00
Acquisizioni di attività finanziarie	<i>di cui già impegnato</i>	<i>0,00</i>	<i>0,00</i>	<i>0,00</i>
	<i>di cui fondo pluriennale vincolato</i>	<i>0,00</i>	<i>0,00</i>	<i>0,00</i>
	previsione di cassa	0,00		
Macroaggregato 302	previsione di competenza	0,00	0,00	0,00
Concessione crediti di breve termine	<i>di cui già impegnato</i>	<i>0,00</i>	<i>0,00</i>	<i>0,00</i>
	<i>di cui fondo pluriennale vincolato</i>	<i>0,00</i>	<i>0,00</i>	<i>0,00</i>
	previsione di cassa	0,00		
Macroaggregato 303	previsione di competenza	0,00	0,00	0,00
Concessione crediti di medio-lungo termine	<i>di cui già impegnato</i>	<i>0,00</i>	<i>0,00</i>	<i>0,00</i>
	<i>di cui fondo pluriennale vincolato</i>	<i>0,00</i>	<i>0,00</i>	<i>0,00</i>
	previsione di cassa	0,00		
Macroaggregato 304	previsione di competenza	0,00	0,00	0,00
Altre spese per incremento di attività finanziarie	<i>di cui già impegnato</i>	<i>0,00</i>	<i>0,00</i>	<i>0,00</i>
	<i>di cui fondo pluriennale vincolato</i>	<i>0,00</i>	<i>0,00</i>	<i>0,00</i>
	previsione di cassa	0,00		
TOTALE MISSIONE 9 PROGRAMMA 4 TITOLO 3	previsione di competenza	0,00	0,00	0,00
	<i>di cui già impegnato</i>	<i>0,00</i>	<i>0,00</i>	<i>0,00</i>
	<i>di cui fondo pluriennale vincolato</i>	<i>0,00</i>	<i>0,00</i>	<i>0,00</i>
	previsione di cassa	0,00		



Prospetto Missione Programma Titolo e Macroaggregato

COMUNE DI MARTELLAGO

SPESE

Esercizio: 2019

MISSIONE 9 PROGRAMMA 5 TITOLO 1				
MACROAGGREGATO		PREVISIONI ANNO 2019	PREVISIONI ANNO 2020	PREVISIONI ANNO 2021
Macroaggregato 101 Redditi da lavoro dipendente	previsione di competenza <i>di cui già impegnato</i> <i>di cui fondo pluriennale vincolato</i> previsione di cassa	0,00 0,00 0,00 0,00	0,00 0,00 0,00 0,00	0,00 0,00 0,00 0,00
Macroaggregato 102 Imposte e tasse a carico dell'ente	previsione di competenza <i>di cui già impegnato</i> <i>di cui fondo pluriennale vincolato</i> previsione di cassa	0,00 0,00 0,00 0,00	0,00 0,00 0,00 0,00	0,00 0,00 0,00 0,00
Macroaggregato 103 Acquisto di beni e servizi	previsione di competenza <i>di cui già impegnato</i> <i>di cui fondo pluriennale vincolato</i> previsione di cassa	0,00 0,00 0,00 0,00	0,00 0,00 0,00 0,00	0,00 0,00 0,00 0,00
Macroaggregato 104 Trasferimenti correnti	previsione di competenza <i>di cui già impegnato</i> <i>di cui fondo pluriennale vincolato</i> previsione di cassa	0,00 0,00 0,00 0,00	0,00 0,00 0,00 0,00	0,00 0,00 0,00 0,00
Macroaggregato 105 Trasferimenti di tributi (solo per le Regioni)	previsione di competenza <i>di cui già impegnato</i> <i>di cui fondo pluriennale vincolato</i> previsione di cassa	0,00 0,00 0,00 0,00	0,00 0,00 0,00 0,00	0,00 0,00 0,00 0,00
Macroaggregato 106 Fondi perequativi (solo per le Regioni)	previsione di competenza <i>di cui già impegnato</i> <i>di cui fondo pluriennale vincolato</i> previsione di cassa	0,00 0,00 0,00 0,00	0,00 0,00 0,00 0,00	0,00 0,00 0,00 0,00
Macroaggregato 107 Interessi passivi	previsione di competenza <i>di cui già impegnato</i> <i>di cui fondo pluriennale vincolato</i> previsione di cassa	0,00 0,00 0,00 0,00	0,00 0,00 0,00 0,00	0,00 0,00 0,00 0,00
Macroaggregato 108 Altre spese per redditi da capitale	previsione di competenza <i>di cui già impegnato</i> <i>di cui fondo pluriennale vincolato</i> previsione di cassa	0,00 0,00 0,00 0,00	0,00 0,00 0,00 0,00	0,00 0,00 0,00 0,00
Macroaggregato 109 Rimborsi e poste correttive delle entrate	previsione di competenza <i>di cui già impegnato</i> <i>di cui fondo pluriennale vincolato</i> previsione di cassa	0,00 0,00 0,00 0,00	0,00 0,00 0,00 0,00	0,00 0,00 0,00 0,00
Macroaggregato 110 Altre spese correnti	previsione di competenza <i>di cui già impegnato</i> <i>di cui fondo pluriennale vincolato</i> previsione di cassa	0,00 0,00 0,00 0,00	0,00 0,00 0,00 0,00	0,00 0,00 0,00 0,00
TOTALE MISSIONE 9 PROGRAMMA 5 TITOLO 1	previsione di competenza <i>di cui già impegnato</i> <i>di cui fondo pluriennale vincolato</i> previsione di cassa	0,00 0,00 0,00 0,00	0,00 0,00 0,00 0,00	0,00 0,00 0,00 0,00



Prospetto Missione Programma Titolo e Macroaggregato

COMUNE DI MARTELLAGO

SPESE

Esercizio: 2019

MISSIONE 9 PROGRAMMA 5 TITOLO 2				
MACROAGGREGATO		PREVISIONI ANNO 2019	PREVISIONI ANNO 2020	PREVISIONI ANNO 2021
Macroaggregato 201	previsione di competenza	0,00	0,00	0,00
Tributi in conto capitale a carico dell'ente	<i>di cui già impegnato</i>	<i>0,00</i>	<i>0,00</i>	<i>0,00</i>
	<i>di cui fondo pluriennale vincolato</i>	<i>0,00</i>	<i>0,00</i>	<i>0,00</i>
	previsione di cassa	0,00		
Macroaggregato 202	previsione di competenza	0,00	0,00	0,00
Investimenti fissi lordi e acquisto di terreni	<i>di cui già impegnato</i>	<i>0,00</i>	<i>0,00</i>	<i>0,00</i>
	<i>di cui fondo pluriennale vincolato</i>	<i>0,00</i>	<i>0,00</i>	<i>0,00</i>
	previsione di cassa	0,00		
Macroaggregato 203	previsione di competenza	0,00	0,00	0,00
Contributi agli investimenti	<i>di cui già impegnato</i>	<i>0,00</i>	<i>0,00</i>	<i>0,00</i>
	<i>di cui fondo pluriennale vincolato</i>	<i>0,00</i>	<i>0,00</i>	<i>0,00</i>
	previsione di cassa	0,00		
Macroaggregato 204	previsione di competenza	0,00	0,00	0,00
Altri trasferimenti in conto capitale	<i>di cui già impegnato</i>	<i>0,00</i>	<i>0,00</i>	<i>0,00</i>
	<i>di cui fondo pluriennale vincolato</i>	<i>0,00</i>	<i>0,00</i>	<i>0,00</i>
	previsione di cassa	0,00		
Macroaggregato 205	previsione di competenza	0,00	0,00	0,00
Altre spese in conto capitale	<i>di cui già impegnato</i>	<i>0,00</i>	<i>0,00</i>	<i>0,00</i>
	<i>di cui fondo pluriennale vincolato</i>	<i>0,00</i>	<i>0,00</i>	<i>0,00</i>
	previsione di cassa	0,00		
TOTALE MISSIONE 9 PROGRAMMA 5 TITOLO 2	previsione di competenza	0,00	0,00	0,00
	<i>di cui già impegnato</i>	<i>0,00</i>	<i>0,00</i>	<i>0,00</i>
	<i>di cui fondo pluriennale vincolato</i>	<i>0,00</i>	<i>0,00</i>	<i>0,00</i>
	previsione di cassa	0,00		



Prospetto Missione Programma Titolo e Macroaggregato

COMUNE DI MARTELLAGO

SPESE

Esercizio: 2019

MISSIONE 9 PROGRAMMA 5 TITOLO 3				
MACROAGGREGATO		PREVISIONI ANNO 2019	PREVISIONI ANNO 2020	PREVISIONI ANNO 2021
Macroaggregato 301	previsione di competenza	0,00	0,00	0,00
Acquisizioni di attività finanziarie	<i>di cui già impegnato</i>	<i>0,00</i>	<i>0,00</i>	<i>0,00</i>
	<i>di cui fondo pluriennale vincolato</i>	<i>0,00</i>	<i>0,00</i>	<i>0,00</i>
	previsione di cassa	0,00		
Macroaggregato 302	previsione di competenza	0,00	0,00	0,00
Concessione crediti di breve termine	<i>di cui già impegnato</i>	<i>0,00</i>	<i>0,00</i>	<i>0,00</i>
	<i>di cui fondo pluriennale vincolato</i>	<i>0,00</i>	<i>0,00</i>	<i>0,00</i>
	previsione di cassa	0,00		
Macroaggregato 303	previsione di competenza	0,00	0,00	0,00
Concessione crediti di medio-lungo termine	<i>di cui già impegnato</i>	<i>0,00</i>	<i>0,00</i>	<i>0,00</i>
	<i>di cui fondo pluriennale vincolato</i>	<i>0,00</i>	<i>0,00</i>	<i>0,00</i>
	previsione di cassa	0,00		
Macroaggregato 304	previsione di competenza	0,00	0,00	0,00
Altre spese per incremento di attività finanziarie	<i>di cui già impegnato</i>	<i>0,00</i>	<i>0,00</i>	<i>0,00</i>
	<i>di cui fondo pluriennale vincolato</i>	<i>0,00</i>	<i>0,00</i>	<i>0,00</i>
	previsione di cassa	0,00		
TOTALE MISSIONE 9 PROGRAMMA 5 TITOLO 3	previsione di competenza	0,00	0,00	0,00
	<i>di cui già impegnato</i>	<i>0,00</i>	<i>0,00</i>	<i>0,00</i>
	<i>di cui fondo pluriennale vincolato</i>	<i>0,00</i>	<i>0,00</i>	<i>0,00</i>
	previsione di cassa	0,00		



Prospetto Missione Programma Titolo e Macroaggregato

COMUNE DI MARTELLAGO

SPESE

Esercizio: 2019

MISSIONE 9 PROGRAMMA 6 TITOLO 1				
MACROAGGREGATO		PREVISIONI ANNO 2019	PREVISIONI ANNO 2020	PREVISIONI ANNO 2021
Macroaggregato 101 Redditi da lavoro dipendente	previsione di competenza <i>di cui già impegnato</i> <i>di cui fondo pluriennale vincolato</i> previsione di cassa	0,00 0,00 0,00 0,00	0,00 0,00 0,00 0,00	0,00 0,00 0,00 0,00
Macroaggregato 102 Imposte e tasse a carico dell'ente	previsione di competenza <i>di cui già impegnato</i> <i>di cui fondo pluriennale vincolato</i> previsione di cassa	0,00 0,00 0,00 0,00	0,00 0,00 0,00 0,00	0,00 0,00 0,00 0,00
Macroaggregato 103 Acquisto di beni e servizi	previsione di competenza <i>di cui già impegnato</i> <i>di cui fondo pluriennale vincolato</i> previsione di cassa	0,00 0,00 0,00 0,00	0,00 0,00 0,00 0,00	0,00 0,00 0,00 0,00
Macroaggregato 104 Trasferimenti correnti	previsione di competenza <i>di cui già impegnato</i> <i>di cui fondo pluriennale vincolato</i> previsione di cassa	0,00 0,00 0,00 0,00	0,00 0,00 0,00 0,00	0,00 0,00 0,00 0,00
Macroaggregato 105 Trasferimenti di tributi (solo per le Regioni)	previsione di competenza <i>di cui già impegnato</i> <i>di cui fondo pluriennale vincolato</i> previsione di cassa	0,00 0,00 0,00 0,00	0,00 0,00 0,00 0,00	0,00 0,00 0,00 0,00
Macroaggregato 106 Fondi perequativi (solo per le Regioni)	previsione di competenza <i>di cui già impegnato</i> <i>di cui fondo pluriennale vincolato</i> previsione di cassa	0,00 0,00 0,00 0,00	0,00 0,00 0,00 0,00	0,00 0,00 0,00 0,00
Macroaggregato 107 Interessi passivi	previsione di competenza <i>di cui già impegnato</i> <i>di cui fondo pluriennale vincolato</i> previsione di cassa	0,00 0,00 0,00 0,00	0,00 0,00 0,00 0,00	0,00 0,00 0,00 0,00
Macroaggregato 108 Altre spese per redditi da capitale	previsione di competenza <i>di cui già impegnato</i> <i>di cui fondo pluriennale vincolato</i> previsione di cassa	0,00 0,00 0,00 0,00	0,00 0,00 0,00 0,00	0,00 0,00 0,00 0,00
Macroaggregato 109 Rimborsi e poste correttive delle entrate	previsione di competenza <i>di cui già impegnato</i> <i>di cui fondo pluriennale vincolato</i> previsione di cassa	0,00 0,00 0,00 0,00	0,00 0,00 0,00 0,00	0,00 0,00 0,00 0,00
Macroaggregato 110 Altre spese correnti	previsione di competenza <i>di cui già impegnato</i> <i>di cui fondo pluriennale vincolato</i> previsione di cassa	0,00 0,00 0,00 0,00	0,00 0,00 0,00 0,00	0,00 0,00 0,00 0,00
TOTALE MISSIONE 9 PROGRAMMA 6 TITOLO 1	previsione di competenza <i>di cui già impegnato</i> <i>di cui fondo pluriennale vincolato</i> previsione di cassa	0,00 0,00 0,00 0,00	0,00 0,00 0,00 0,00	0,00 0,00 0,00 0,00



Prospetto Missione Programma Titolo e Macroaggregato

COMUNE DI MARTELLAGO

SPESE

Esercizio: 2019

MISSIONE 9 PROGRAMMA 6 TITOLO 2				
MACROAGGREGATO		PREVISIONI ANNO 2019	PREVISIONI ANNO 2020	PREVISIONI ANNO 2021
Macroaggregato 201	previsione di competenza	0,00	0,00	0,00
Tributi in conto capitale a carico dell'ente	<i>di cui già impegnato</i>	<i>0,00</i>	<i>0,00</i>	<i>0,00</i>
	<i>di cui fondo pluriennale vincolato</i>	<i>0,00</i>	<i>0,00</i>	<i>0,00</i>
	previsione di cassa	0,00		
Macroaggregato 202	previsione di competenza	0,00	0,00	0,00
Investimenti fissi lordi e acquisto di terreni	<i>di cui già impegnato</i>	<i>0,00</i>	<i>0,00</i>	<i>0,00</i>
	<i>di cui fondo pluriennale vincolato</i>	<i>0,00</i>	<i>0,00</i>	<i>0,00</i>
	previsione di cassa	0,00		
Macroaggregato 203	previsione di competenza	0,00	0,00	0,00
Contributi agli investimenti	<i>di cui già impegnato</i>	<i>0,00</i>	<i>0,00</i>	<i>0,00</i>
	<i>di cui fondo pluriennale vincolato</i>	<i>0,00</i>	<i>0,00</i>	<i>0,00</i>
	previsione di cassa	0,00		
Macroaggregato 204	previsione di competenza	0,00	0,00	0,00
Altri trasferimenti in conto capitale	<i>di cui già impegnato</i>	<i>0,00</i>	<i>0,00</i>	<i>0,00</i>
	<i>di cui fondo pluriennale vincolato</i>	<i>0,00</i>	<i>0,00</i>	<i>0,00</i>
	previsione di cassa	0,00		
Macroaggregato 205	previsione di competenza	0,00	0,00	0,00
Altre spese in conto capitale	<i>di cui già impegnato</i>	<i>0,00</i>	<i>0,00</i>	<i>0,00</i>
	<i>di cui fondo pluriennale vincolato</i>	<i>0,00</i>	<i>0,00</i>	<i>0,00</i>
	previsione di cassa	0,00		
TOTALE MISSIONE 9 PROGRAMMA 6 TITOLO 2	previsione di competenza	0,00	0,00	0,00
	<i>di cui già impegnato</i>	<i>0,00</i>	<i>0,00</i>	<i>0,00</i>
	<i>di cui fondo pluriennale vincolato</i>	<i>0,00</i>	<i>0,00</i>	<i>0,00</i>
	previsione di cassa	0,00		



Prospetto Missione Programma Titolo e Macroaggregato

COMUNE DI MARTELLAGO

SPESE

Esercizio: 2019

MISSIONE 9 PROGRAMMA 6 TITOLO 3				
MACROAGGREGATO		PREVISIONI ANNO 2019	PREVISIONI ANNO 2020	PREVISIONI ANNO 2021
Macroaggregato 301	previsione di competenza	0,00	0,00	0,00
Acquisizioni di attività finanziarie	<i>di cui già impegnato</i>	<i>0,00</i>	<i>0,00</i>	<i>0,00</i>
	<i>di cui fondo pluriennale vincolato</i>	<i>0,00</i>	<i>0,00</i>	<i>0,00</i>
	previsione di cassa	0,00		
Macroaggregato 302	previsione di competenza	0,00	0,00	0,00
Concessione crediti di breve termine	<i>di cui già impegnato</i>	<i>0,00</i>	<i>0,00</i>	<i>0,00</i>
	<i>di cui fondo pluriennale vincolato</i>	<i>0,00</i>	<i>0,00</i>	<i>0,00</i>
	previsione di cassa	0,00		
Macroaggregato 303	previsione di competenza	0,00	0,00	0,00
Concessione crediti di medio-lungo termine	<i>di cui già impegnato</i>	<i>0,00</i>	<i>0,00</i>	<i>0,00</i>
	<i>di cui fondo pluriennale vincolato</i>	<i>0,00</i>	<i>0,00</i>	<i>0,00</i>
	previsione di cassa	0,00		
Macroaggregato 304	previsione di competenza	0,00	0,00	0,00
Altre spese per incremento di attività finanziarie	<i>di cui già impegnato</i>	<i>0,00</i>	<i>0,00</i>	<i>0,00</i>
	<i>di cui fondo pluriennale vincolato</i>	<i>0,00</i>	<i>0,00</i>	<i>0,00</i>
	previsione di cassa	0,00		
TOTALE MISSIONE 9 PROGRAMMA 6 TITOLO 3	previsione di competenza	0,00	0,00	0,00
	<i>di cui già impegnato</i>	<i>0,00</i>	<i>0,00</i>	<i>0,00</i>
	<i>di cui fondo pluriennale vincolato</i>	<i>0,00</i>	<i>0,00</i>	<i>0,00</i>
	previsione di cassa	0,00		



Prospetto Missione Programma Titolo e Macroaggregato

COMUNE DI MARTELLAGO

SPESE

Esercizio: 2019

MISSIONE 9 PROGRAMMA 7 TITOLO 1				
MACROAGGREGATO		PREVISIONI ANNO 2019	PREVISIONI ANNO 2020	PREVISIONI ANNO 2021
Macroaggregato 101 Redditi da lavoro dipendente	previsione di competenza <i>di cui già impegnato</i> <i>di cui fondo pluriennale vincolato</i> previsione di cassa	0,00 0,00 0,00 0,00	0,00 0,00 0,00 0,00	0,00 0,00 0,00 0,00
Macroaggregato 102 Imposte e tasse a carico dell'ente	previsione di competenza <i>di cui già impegnato</i> <i>di cui fondo pluriennale vincolato</i> previsione di cassa	0,00 0,00 0,00 0,00	0,00 0,00 0,00 0,00	0,00 0,00 0,00 0,00
Macroaggregato 103 Acquisto di beni e servizi	previsione di competenza <i>di cui già impegnato</i> <i>di cui fondo pluriennale vincolato</i> previsione di cassa	0,00 0,00 0,00 0,00	0,00 0,00 0,00 0,00	0,00 0,00 0,00 0,00
Macroaggregato 104 Trasferimenti correnti	previsione di competenza <i>di cui già impegnato</i> <i>di cui fondo pluriennale vincolato</i> previsione di cassa	0,00 0,00 0,00 0,00	0,00 0,00 0,00 0,00	0,00 0,00 0,00 0,00
Macroaggregato 105 Trasferimenti di tributi (solo per le Regioni)	previsione di competenza <i>di cui già impegnato</i> <i>di cui fondo pluriennale vincolato</i> previsione di cassa	0,00 0,00 0,00 0,00	0,00 0,00 0,00 0,00	0,00 0,00 0,00 0,00
Macroaggregato 106 Fondi perequativi (solo per le Regioni)	previsione di competenza <i>di cui già impegnato</i> <i>di cui fondo pluriennale vincolato</i> previsione di cassa	0,00 0,00 0,00 0,00	0,00 0,00 0,00 0,00	0,00 0,00 0,00 0,00
Macroaggregato 107 Interessi passivi	previsione di competenza <i>di cui già impegnato</i> <i>di cui fondo pluriennale vincolato</i> previsione di cassa	0,00 0,00 0,00 0,00	0,00 0,00 0,00 0,00	0,00 0,00 0,00 0,00
Macroaggregato 108 Altre spese per redditi da capitale	previsione di competenza <i>di cui già impegnato</i> <i>di cui fondo pluriennale vincolato</i> previsione di cassa	0,00 0,00 0,00 0,00	0,00 0,00 0,00 0,00	0,00 0,00 0,00 0,00
Macroaggregato 109 Rimborsi e poste correttive delle entrate	previsione di competenza <i>di cui già impegnato</i> <i>di cui fondo pluriennale vincolato</i> previsione di cassa	0,00 0,00 0,00 0,00	0,00 0,00 0,00 0,00	0,00 0,00 0,00 0,00
Macroaggregato 110 Altre spese correnti	previsione di competenza <i>di cui già impegnato</i> <i>di cui fondo pluriennale vincolato</i> previsione di cassa	0,00 0,00 0,00 0,00	0,00 0,00 0,00 0,00	0,00 0,00 0,00 0,00
TOTALE MISSIONE 9 PROGRAMMA 7 TITOLO 1	previsione di competenza <i>di cui già impegnato</i> <i>di cui fondo pluriennale vincolato</i> previsione di cassa	0,00 0,00 0,00 0,00	0,00 0,00 0,00 0,00	0,00 0,00 0,00 0,00



Prospetto Missione Programma Titolo e Macroaggregato

COMUNE DI MARTELLAGO

SPESE

Esercizio: 2019

MISSIONE 9 PROGRAMMA 7 TITOLO 2				
MACROAGGREGATO		PREVISIONI ANNO 2019	PREVISIONI ANNO 2020	PREVISIONI ANNO 2021
Macroaggregato 201	previsione di competenza	0,00	0,00	0,00
Tributi in conto capitale a carico dell'ente	<i>di cui già impegnato</i>	<i>0,00</i>	<i>0,00</i>	<i>0,00</i>
	<i>di cui fondo pluriennale vincolato</i>	<i>0,00</i>	<i>0,00</i>	<i>0,00</i>
	previsione di cassa	0,00		
Macroaggregato 202	previsione di competenza	0,00	0,00	0,00
Investimenti fissi lordi e acquisto di terreni	<i>di cui già impegnato</i>	<i>0,00</i>	<i>0,00</i>	<i>0,00</i>
	<i>di cui fondo pluriennale vincolato</i>	<i>0,00</i>	<i>0,00</i>	<i>0,00</i>
	previsione di cassa	0,00		
Macroaggregato 203	previsione di competenza	0,00	0,00	0,00
Contributi agli investimenti	<i>di cui già impegnato</i>	<i>0,00</i>	<i>0,00</i>	<i>0,00</i>
	<i>di cui fondo pluriennale vincolato</i>	<i>0,00</i>	<i>0,00</i>	<i>0,00</i>
	previsione di cassa	0,00		
Macroaggregato 204	previsione di competenza	0,00	0,00	0,00
Altri trasferimenti in conto capitale	<i>di cui già impegnato</i>	<i>0,00</i>	<i>0,00</i>	<i>0,00</i>
	<i>di cui fondo pluriennale vincolato</i>	<i>0,00</i>	<i>0,00</i>	<i>0,00</i>
	previsione di cassa	0,00		
Macroaggregato 205	previsione di competenza	0,00	0,00	0,00
Altre spese in conto capitale	<i>di cui già impegnato</i>	<i>0,00</i>	<i>0,00</i>	<i>0,00</i>
	<i>di cui fondo pluriennale vincolato</i>	<i>0,00</i>	<i>0,00</i>	<i>0,00</i>
	previsione di cassa	0,00		
TOTALE MISSIONE 9 PROGRAMMA 7 TITOLO 2	previsione di competenza	0,00	0,00	0,00
	<i>di cui già impegnato</i>	<i>0,00</i>	<i>0,00</i>	<i>0,00</i>
	<i>di cui fondo pluriennale vincolato</i>	<i>0,00</i>	<i>0,00</i>	<i>0,00</i>
	previsione di cassa	0,00		



Prospetto Missione Programma Titolo e Macroaggregato

COMUNE DI MARTELLAGO

SPESE

Esercizio: 2019

MISSIONE 9 PROGRAMMA 7 TITOLO 3				
MACROAGGREGATO		PREVISIONI ANNO 2019	PREVISIONI ANNO 2020	PREVISIONI ANNO 2021
Macroaggregato 301	previsione di competenza	0,00	0,00	0,00
Acquisizioni di attività finanziarie	<i>di cui già impegnato</i>	<i>0,00</i>	<i>0,00</i>	<i>0,00</i>
	<i>di cui fondo pluriennale vincolato</i>	<i>0,00</i>	<i>0,00</i>	<i>0,00</i>
	previsione di cassa	0,00		
Macroaggregato 302	previsione di competenza	0,00	0,00	0,00
Concessione crediti di breve termine	<i>di cui già impegnato</i>	<i>0,00</i>	<i>0,00</i>	<i>0,00</i>
	<i>di cui fondo pluriennale vincolato</i>	<i>0,00</i>	<i>0,00</i>	<i>0,00</i>
	previsione di cassa	0,00		
Macroaggregato 303	previsione di competenza	0,00	0,00	0,00
Concessione crediti di medio-lungo termine	<i>di cui già impegnato</i>	<i>0,00</i>	<i>0,00</i>	<i>0,00</i>
	<i>di cui fondo pluriennale vincolato</i>	<i>0,00</i>	<i>0,00</i>	<i>0,00</i>
	previsione di cassa	0,00		
Macroaggregato 304	previsione di competenza	0,00	0,00	0,00
Altre spese per incremento di attività finanziarie	<i>di cui già impegnato</i>	<i>0,00</i>	<i>0,00</i>	<i>0,00</i>
	<i>di cui fondo pluriennale vincolato</i>	<i>0,00</i>	<i>0,00</i>	<i>0,00</i>
	previsione di cassa	0,00		
TOTALE MISSIONE 9 PROGRAMMA 7 TITOLO 3	previsione di competenza	0,00	0,00	0,00
	<i>di cui già impegnato</i>	<i>0,00</i>	<i>0,00</i>	<i>0,00</i>
	<i>di cui fondo pluriennale vincolato</i>	<i>0,00</i>	<i>0,00</i>	<i>0,00</i>
	previsione di cassa	0,00		



Prospetto Missione Programma Titolo e Macroaggregato

COMUNE DI MARTELLAGO

SPESE

Esercizio: 2019

MISSIONE 9 PROGRAMMA 8 TITOLO 1				
MACROAGGREGATO		PREVISIONI ANNO 2019	PREVISIONI ANNO 2020	PREVISIONI ANNO 2021
Macroaggregato 101 Redditi da lavoro dipendente	previsione di competenza <i>di cui già impegnato</i> <i>di cui fondo pluriennale vincolato</i> previsione di cassa	0,00 0,00 0,00 0,00	0,00 0,00 0,00 0,00	0,00 0,00 0,00 0,00
Macroaggregato 102 Imposte e tasse a carico dell'ente	previsione di competenza <i>di cui già impegnato</i> <i>di cui fondo pluriennale vincolato</i> previsione di cassa	0,00 0,00 0,00 0,00	0,00 0,00 0,00 0,00	0,00 0,00 0,00 0,00
Macroaggregato 103 Acquisto di beni e servizi	previsione di competenza <i>di cui già impegnato</i> <i>di cui fondo pluriennale vincolato</i> previsione di cassa	0,00 0,00 0,00 0,00	0,00 0,00 0,00 0,00	0,00 0,00 0,00 0,00
Macroaggregato 104 Trasferimenti correnti	previsione di competenza <i>di cui già impegnato</i> <i>di cui fondo pluriennale vincolato</i> previsione di cassa	0,00 0,00 0,00 0,00	0,00 0,00 0,00 0,00	0,00 0,00 0,00 0,00
Macroaggregato 105 Trasferimenti di tributi (solo per le Regioni)	previsione di competenza <i>di cui già impegnato</i> <i>di cui fondo pluriennale vincolato</i> previsione di cassa	0,00 0,00 0,00 0,00	0,00 0,00 0,00 0,00	0,00 0,00 0,00 0,00
Macroaggregato 106 Fondi perequativi (solo per le Regioni)	previsione di competenza <i>di cui già impegnato</i> <i>di cui fondo pluriennale vincolato</i> previsione di cassa	0,00 0,00 0,00 0,00	0,00 0,00 0,00 0,00	0,00 0,00 0,00 0,00
Macroaggregato 107 Interessi passivi	previsione di competenza <i>di cui già impegnato</i> <i>di cui fondo pluriennale vincolato</i> previsione di cassa	0,00 0,00 0,00 0,00	0,00 0,00 0,00 0,00	0,00 0,00 0,00 0,00
Macroaggregato 108 Altre spese per redditi da capitale	previsione di competenza <i>di cui già impegnato</i> <i>di cui fondo pluriennale vincolato</i> previsione di cassa	0,00 0,00 0,00 0,00	0,00 0,00 0,00 0,00	0,00 0,00 0,00 0,00
Macroaggregato 109 Rimborsi e poste correttive delle entrate	previsione di competenza <i>di cui già impegnato</i> <i>di cui fondo pluriennale vincolato</i> previsione di cassa	0,00 0,00 0,00 0,00	0,00 0,00 0,00 0,00	0,00 0,00 0,00 0,00
Macroaggregato 110 Altre spese correnti	previsione di competenza <i>di cui già impegnato</i> <i>di cui fondo pluriennale vincolato</i> previsione di cassa	0,00 0,00 0,00 0,00	0,00 0,00 0,00 0,00	0,00 0,00 0,00 0,00
TOTALE MISSIONE 9 PROGRAMMA 8 TITOLO 1	previsione di competenza <i>di cui già impegnato</i> <i>di cui fondo pluriennale vincolato</i> previsione di cassa	0,00 0,00 0,00 0,00	0,00 0,00 0,00 0,00	0,00 0,00 0,00 0,00



Prospetto Missione Programma Titolo e Macroaggregato

COMUNE DI MARTELLAGO

SPESE

Esercizio: 2019

MISSIONE 9 PROGRAMMA 8 TITOLO 2				
MACROAGGREGATO		PREVISIONI ANNO 2019	PREVISIONI ANNO 2020	PREVISIONI ANNO 2021
Macroaggregato 201	previsione di competenza	0,00	0,00	0,00
Tributi in conto capitale a carico dell'ente	<i>di cui già impegnato</i>	<i>0,00</i>	<i>0,00</i>	<i>0,00</i>
	<i>di cui fondo pluriennale vincolato</i>	<i>0,00</i>	<i>0,00</i>	<i>0,00</i>
	previsione di cassa	0,00		
Macroaggregato 202	previsione di competenza	0,00	0,00	0,00
Investimenti fissi lordi e acquisto di terreni	<i>di cui già impegnato</i>	<i>0,00</i>	<i>0,00</i>	<i>0,00</i>
	<i>di cui fondo pluriennale vincolato</i>	<i>0,00</i>	<i>0,00</i>	<i>0,00</i>
	previsione di cassa	0,00		
Macroaggregato 203	previsione di competenza	0,00	0,00	0,00
Contributi agli investimenti	<i>di cui già impegnato</i>	<i>0,00</i>	<i>0,00</i>	<i>0,00</i>
	<i>di cui fondo pluriennale vincolato</i>	<i>0,00</i>	<i>0,00</i>	<i>0,00</i>
	previsione di cassa	0,00		
Macroaggregato 204	previsione di competenza	0,00	0,00	0,00
Altri trasferimenti in conto capitale	<i>di cui già impegnato</i>	<i>0,00</i>	<i>0,00</i>	<i>0,00</i>
	<i>di cui fondo pluriennale vincolato</i>	<i>0,00</i>	<i>0,00</i>	<i>0,00</i>
	previsione di cassa	0,00		
Macroaggregato 205	previsione di competenza	0,00	0,00	0,00
Altre spese in conto capitale	<i>di cui già impegnato</i>	<i>0,00</i>	<i>0,00</i>	<i>0,00</i>
	<i>di cui fondo pluriennale vincolato</i>	<i>0,00</i>	<i>0,00</i>	<i>0,00</i>
	previsione di cassa	0,00		
TOTALE MISSIONE 9 PROGRAMMA 8 TITOLO 2	previsione di competenza	0,00	0,00	0,00
	<i>di cui già impegnato</i>	<i>0,00</i>	<i>0,00</i>	<i>0,00</i>
	<i>di cui fondo pluriennale vincolato</i>	<i>0,00</i>	<i>0,00</i>	<i>0,00</i>
	previsione di cassa	0,00		



Prospetto Missione Programma Titolo e Macroaggregato

COMUNE DI MARTELLAGO

SPESE

Esercizio: 2019

MISSIONE 9 PROGRAMMA 8 TITOLO 3				
MACROAGGREGATO		PREVISIONI ANNO 2019	PREVISIONI ANNO 2020	PREVISIONI ANNO 2021
Macroaggregato 301	previsione di competenza	0,00	0,00	0,00
Acquisizioni di attività finanziarie	<i>di cui già impegnato</i>	<i>0,00</i>	<i>0,00</i>	<i>0,00</i>
	<i>di cui fondo pluriennale vincolato</i>	<i>0,00</i>	<i>0,00</i>	<i>0,00</i>
	previsione di cassa	0,00		
Macroaggregato 302	previsione di competenza	0,00	0,00	0,00
Concessione crediti di breve termine	<i>di cui già impegnato</i>	<i>0,00</i>	<i>0,00</i>	<i>0,00</i>
	<i>di cui fondo pluriennale vincolato</i>	<i>0,00</i>	<i>0,00</i>	<i>0,00</i>
	previsione di cassa	0,00		
Macroaggregato 303	previsione di competenza	0,00	0,00	0,00
Concessione crediti di medio-lungo termine	<i>di cui già impegnato</i>	<i>0,00</i>	<i>0,00</i>	<i>0,00</i>
	<i>di cui fondo pluriennale vincolato</i>	<i>0,00</i>	<i>0,00</i>	<i>0,00</i>
	previsione di cassa	0,00		
Macroaggregato 304	previsione di competenza	0,00	0,00	0,00
Altre spese per incremento di attività finanziarie	<i>di cui già impegnato</i>	<i>0,00</i>	<i>0,00</i>	<i>0,00</i>
	<i>di cui fondo pluriennale vincolato</i>	<i>0,00</i>	<i>0,00</i>	<i>0,00</i>
	previsione di cassa	0,00		
TOTALE MISSIONE 9 PROGRAMMA 8 TITOLO 3	previsione di competenza	0,00	0,00	0,00
	<i>di cui già impegnato</i>	<i>0,00</i>	<i>0,00</i>	<i>0,00</i>
	<i>di cui fondo pluriennale vincolato</i>	<i>0,00</i>	<i>0,00</i>	<i>0,00</i>
	previsione di cassa	0,00		



Prospetto Missione Programma Titolo e Macroaggregato

COMUNE DI MARTELLAGO

SPESE

Esercizio: 2019

MISSIONE 9 PROGRAMMA 9 TITOLO 1				
MACROAGGREGATO		PREVISIONI ANNO 2019	PREVISIONI ANNO 2020	PREVISIONI ANNO 2021
Macroaggregato 101 Redditi da lavoro dipendente	previsione di competenza <i>di cui già impegnato</i> <i>di cui fondo pluriennale vincolato</i> previsione di cassa	0,00 0,00 0,00 0,00	0,00 0,00 0,00 0,00	0,00 0,00 0,00 0,00
Macroaggregato 102 Imposte e tasse a carico dell'ente	previsione di competenza <i>di cui già impegnato</i> <i>di cui fondo pluriennale vincolato</i> previsione di cassa	0,00 0,00 0,00 0,00	0,00 0,00 0,00 0,00	0,00 0,00 0,00 0,00
Macroaggregato 103 Acquisto di beni e servizi	previsione di competenza <i>di cui già impegnato</i> <i>di cui fondo pluriennale vincolato</i> previsione di cassa	0,00 0,00 0,00 0,00	0,00 0,00 0,00 0,00	0,00 0,00 0,00 0,00
Macroaggregato 104 Trasferimenti correnti	previsione di competenza <i>di cui già impegnato</i> <i>di cui fondo pluriennale vincolato</i> previsione di cassa	0,00 0,00 0,00 0,00	0,00 0,00 0,00 0,00	0,00 0,00 0,00 0,00
Macroaggregato 105 Trasferimenti di tributi (solo per le Regioni)	previsione di competenza <i>di cui già impegnato</i> <i>di cui fondo pluriennale vincolato</i> previsione di cassa	0,00 0,00 0,00 0,00	0,00 0,00 0,00 0,00	0,00 0,00 0,00 0,00
Macroaggregato 106 Fondi perequativi (solo per le Regioni)	previsione di competenza <i>di cui già impegnato</i> <i>di cui fondo pluriennale vincolato</i> previsione di cassa	0,00 0,00 0,00 0,00	0,00 0,00 0,00 0,00	0,00 0,00 0,00 0,00
Macroaggregato 107 Interessi passivi	previsione di competenza <i>di cui già impegnato</i> <i>di cui fondo pluriennale vincolato</i> previsione di cassa	0,00 0,00 0,00 0,00	0,00 0,00 0,00 0,00	0,00 0,00 0,00 0,00
Macroaggregato 108 Altre spese per redditi da capitale	previsione di competenza <i>di cui già impegnato</i> <i>di cui fondo pluriennale vincolato</i> previsione di cassa	0,00 0,00 0,00 0,00	0,00 0,00 0,00 0,00	0,00 0,00 0,00 0,00
Macroaggregato 109 Rimborsi e poste correttive delle entrate	previsione di competenza <i>di cui già impegnato</i> <i>di cui fondo pluriennale vincolato</i> previsione di cassa	0,00 0,00 0,00 0,00	0,00 0,00 0,00 0,00	0,00 0,00 0,00 0,00
Macroaggregato 110 Altre spese correnti	previsione di competenza <i>di cui già impegnato</i> <i>di cui fondo pluriennale vincolato</i> previsione di cassa	0,00 0,00 0,00 0,00	0,00 0,00 0,00 0,00	0,00 0,00 0,00 0,00
TOTALE MISSIONE 9 PROGRAMMA 9 TITOLO 1	previsione di competenza <i>di cui già impegnato</i> <i>di cui fondo pluriennale vincolato</i> previsione di cassa	0,00 0,00 0,00 0,00	0,00 0,00 0,00 0,00	0,00 0,00 0,00 0,00



Prospetto Missione Programma Titolo e Macroaggregato

COMUNE DI MARTELLAGO

SPESE

Esercizio: 2019

MISSIONE 9 PROGRAMMA 9 TITOLO 2				
MACROAGGREGATO		PREVISIONI ANNO 2019	PREVISIONI ANNO 2020	PREVISIONI ANNO 2021
Macroaggregato 201	previsione di competenza	0,00	0,00	0,00
Tributi in conto capitale a carico dell'ente	<i>di cui già impegnato</i>	<i>0,00</i>	<i>0,00</i>	<i>0,00</i>
	<i>di cui fondo pluriennale vincolato</i>	<i>0,00</i>	<i>0,00</i>	<i>0,00</i>
	previsione di cassa	0,00		
Macroaggregato 202	previsione di competenza	0,00	0,00	0,00
Investimenti fissi lordi e acquisto di terreni	<i>di cui già impegnato</i>	<i>0,00</i>	<i>0,00</i>	<i>0,00</i>
	<i>di cui fondo pluriennale vincolato</i>	<i>0,00</i>	<i>0,00</i>	<i>0,00</i>
	previsione di cassa	0,00		
Macroaggregato 203	previsione di competenza	0,00	0,00	0,00
Contributi agli investimenti	<i>di cui già impegnato</i>	<i>0,00</i>	<i>0,00</i>	<i>0,00</i>
	<i>di cui fondo pluriennale vincolato</i>	<i>0,00</i>	<i>0,00</i>	<i>0,00</i>
	previsione di cassa	0,00		
Macroaggregato 204	previsione di competenza	0,00	0,00	0,00
Altri trasferimenti in conto capitale	<i>di cui già impegnato</i>	<i>0,00</i>	<i>0,00</i>	<i>0,00</i>
	<i>di cui fondo pluriennale vincolato</i>	<i>0,00</i>	<i>0,00</i>	<i>0,00</i>
	previsione di cassa	0,00		
Macroaggregato 205	previsione di competenza	0,00	0,00	0,00
Altre spese in conto capitale	<i>di cui già impegnato</i>	<i>0,00</i>	<i>0,00</i>	<i>0,00</i>
	<i>di cui fondo pluriennale vincolato</i>	<i>0,00</i>	<i>0,00</i>	<i>0,00</i>
	previsione di cassa	0,00		
TOTALE MISSIONE 9 PROGRAMMA 9 TITOLO 2	previsione di competenza	0,00	0,00	0,00
	<i>di cui già impegnato</i>	<i>0,00</i>	<i>0,00</i>	<i>0,00</i>
	<i>di cui fondo pluriennale vincolato</i>	<i>0,00</i>	<i>0,00</i>	<i>0,00</i>
	previsione di cassa	0,00		



Prospetto Missione Programma Titolo e Macroaggregato

COMUNE DI MARTELLAGO

SPESE

Esercizio: 2019

MISSIONE 9 PROGRAMMA 9 TITOLO 3				
MACROAGGREGATO		PREVISIONI ANNO 2019	PREVISIONI ANNO 2020	PREVISIONI ANNO 2021
Macroaggregato 301	previsione di competenza	0,00	0,00	0,00
Acquisizioni di attività finanziarie	<i>di cui già impegnato</i>	<i>0,00</i>	<i>0,00</i>	<i>0,00</i>
	<i>di cui fondo pluriennale vincolato</i>	<i>0,00</i>	<i>0,00</i>	<i>0,00</i>
	previsione di cassa	0,00		
Macroaggregato 302	previsione di competenza	0,00	0,00	0,00
Concessione crediti di breve termine	<i>di cui già impegnato</i>	<i>0,00</i>	<i>0,00</i>	<i>0,00</i>
	<i>di cui fondo pluriennale vincolato</i>	<i>0,00</i>	<i>0,00</i>	<i>0,00</i>
	previsione di cassa	0,00		
Macroaggregato 303	previsione di competenza	0,00	0,00	0,00
Concessione crediti di medio-lungo termine	<i>di cui già impegnato</i>	<i>0,00</i>	<i>0,00</i>	<i>0,00</i>
	<i>di cui fondo pluriennale vincolato</i>	<i>0,00</i>	<i>0,00</i>	<i>0,00</i>
	previsione di cassa	0,00		
Macroaggregato 304	previsione di competenza	0,00	0,00	0,00
Altre spese per incremento di attività finanziarie	<i>di cui già impegnato</i>	<i>0,00</i>	<i>0,00</i>	<i>0,00</i>
	<i>di cui fondo pluriennale vincolato</i>	<i>0,00</i>	<i>0,00</i>	<i>0,00</i>
	previsione di cassa	0,00		
TOTALE MISSIONE 9 PROGRAMMA 9 TITOLO 3	previsione di competenza	0,00	0,00	0,00
	<i>di cui già impegnato</i>	<i>0,00</i>	<i>0,00</i>	<i>0,00</i>
	<i>di cui fondo pluriennale vincolato</i>	<i>0,00</i>	<i>0,00</i>	<i>0,00</i>
	previsione di cassa	0,00		



Prospetto Missione Programma Titolo e Macroaggregato

COMUNE DI MARTELLAGO

SPESE

Esercizio: 2019

MISSIONE 10 PROGRAMMA 1 TITOLO 1				
MACROAGGREGATO		PREVISIONI ANNO 2019	PREVISIONI ANNO 2020	PREVISIONI ANNO 2021
Macroaggregato 101 Redditi da lavoro dipendente	previsione di competenza <i>di cui già impegnato</i> <i>di cui fondo pluriennale vincolato</i> previsione di cassa	0,00 0,00 0,00 0,00	0,00 0,00 0,00 0,00	0,00 0,00 0,00 0,00
Macroaggregato 102 Imposte e tasse a carico dell'ente	previsione di competenza <i>di cui già impegnato</i> <i>di cui fondo pluriennale vincolato</i> previsione di cassa	0,00 0,00 0,00 0,00	0,00 0,00 0,00 0,00	0,00 0,00 0,00 0,00
Macroaggregato 103 Acquisto di beni e servizi	previsione di competenza <i>di cui già impegnato</i> <i>di cui fondo pluriennale vincolato</i> previsione di cassa	0,00 0,00 0,00 0,00	0,00 0,00 0,00 0,00	0,00 0,00 0,00 0,00
Macroaggregato 104 Trasferimenti correnti	previsione di competenza <i>di cui già impegnato</i> <i>di cui fondo pluriennale vincolato</i> previsione di cassa	0,00 0,00 0,00 0,00	0,00 0,00 0,00 0,00	0,00 0,00 0,00 0,00
Macroaggregato 105 Trasferimenti di tributi (solo per le Regioni)	previsione di competenza <i>di cui già impegnato</i> <i>di cui fondo pluriennale vincolato</i> previsione di cassa	0,00 0,00 0,00 0,00	0,00 0,00 0,00 0,00	0,00 0,00 0,00 0,00
Macroaggregato 106 Fondi perequativi (solo per le Regioni)	previsione di competenza <i>di cui già impegnato</i> <i>di cui fondo pluriennale vincolato</i> previsione di cassa	0,00 0,00 0,00 0,00	0,00 0,00 0,00 0,00	0,00 0,00 0,00 0,00
Macroaggregato 107 Interessi passivi	previsione di competenza <i>di cui già impegnato</i> <i>di cui fondo pluriennale vincolato</i> previsione di cassa	0,00 0,00 0,00 0,00	0,00 0,00 0,00 0,00	0,00 0,00 0,00 0,00
Macroaggregato 108 Altre spese per redditi da capitale	previsione di competenza <i>di cui già impegnato</i> <i>di cui fondo pluriennale vincolato</i> previsione di cassa	0,00 0,00 0,00 0,00	0,00 0,00 0,00 0,00	0,00 0,00 0,00 0,00
Macroaggregato 109 Rimborsi e poste correttive delle entrate	previsione di competenza <i>di cui già impegnato</i> <i>di cui fondo pluriennale vincolato</i> previsione di cassa	0,00 0,00 0,00 0,00	0,00 0,00 0,00 0,00	0,00 0,00 0,00 0,00
Macroaggregato 110 Altre spese correnti	previsione di competenza <i>di cui già impegnato</i> <i>di cui fondo pluriennale vincolato</i> previsione di cassa	0,00 0,00 0,00 0,00	0,00 0,00 0,00 0,00	0,00 0,00 0,00 0,00
TOTALE MISSIONE 10 PROGRAMMA 1 TITOLO 1	previsione di competenza <i>di cui già impegnato</i> <i>di cui fondo pluriennale vincolato</i> previsione di cassa	0,00 0,00 0,00 0,00	0,00 0,00 0,00 0,00	0,00 0,00 0,00 0,00



Prospetto Missione Programma Titolo e Macroaggregato

COMUNE DI MARTELLAGO

SPESE

Esercizio: 2019

MISSIONE 10 PROGRAMMA 1 TITOLO 2				
MACROAGGREGATO		PREVISIONI ANNO 2019	PREVISIONI ANNO 2020	PREVISIONI ANNO 2021
Macroaggregato 201	previsione di competenza	0,00	0,00	0,00
Tributi in conto capitale a carico dell'ente	<i>di cui già impegnato</i>	<i>0,00</i>	<i>0,00</i>	<i>0,00</i>
	<i>di cui fondo pluriennale vincolato</i>	<i>0,00</i>	<i>0,00</i>	<i>0,00</i>
	previsione di cassa	0,00		
Macroaggregato 202	previsione di competenza	0,00	0,00	0,00
Investimenti fissi lordi e acquisto di terreni	<i>di cui già impegnato</i>	<i>0,00</i>	<i>0,00</i>	<i>0,00</i>
	<i>di cui fondo pluriennale vincolato</i>	<i>0,00</i>	<i>0,00</i>	<i>0,00</i>
	previsione di cassa	0,00		
Macroaggregato 203	previsione di competenza	0,00	0,00	0,00
Contributi agli investimenti	<i>di cui già impegnato</i>	<i>0,00</i>	<i>0,00</i>	<i>0,00</i>
	<i>di cui fondo pluriennale vincolato</i>	<i>0,00</i>	<i>0,00</i>	<i>0,00</i>
	previsione di cassa	0,00		
Macroaggregato 204	previsione di competenza	0,00	0,00	0,00
Altri trasferimenti in conto capitale	<i>di cui già impegnato</i>	<i>0,00</i>	<i>0,00</i>	<i>0,00</i>
	<i>di cui fondo pluriennale vincolato</i>	<i>0,00</i>	<i>0,00</i>	<i>0,00</i>
	previsione di cassa	0,00		
Macroaggregato 205	previsione di competenza	0,00	0,00	0,00
Altre spese in conto capitale	<i>di cui già impegnato</i>	<i>0,00</i>	<i>0,00</i>	<i>0,00</i>
	<i>di cui fondo pluriennale vincolato</i>	<i>0,00</i>	<i>0,00</i>	<i>0,00</i>
	previsione di cassa	0,00		
TOTALE MISSIONE 10 PROGRAMMA 1 TITOLO 2	previsione di competenza	0,00	0,00	0,00
	<i>di cui già impegnato</i>	<i>0,00</i>	<i>0,00</i>	<i>0,00</i>
	<i>di cui fondo pluriennale vincolato</i>	<i>0,00</i>	<i>0,00</i>	<i>0,00</i>
	previsione di cassa	0,00		



Prospetto Missione Programma Titolo e Macroaggregato

COMUNE DI MARTELLAGO

SPESE

Esercizio: 2019

MISSIONE 10 PROGRAMMA 1 TITOLO 3				
MACROAGGREGATO		PREVISIONI ANNO 2019	PREVISIONI ANNO 2020	PREVISIONI ANNO 2021
Macroaggregato 301	previsione di competenza	0,00	0,00	0,00
Acquisizioni di attività finanziarie	<i>di cui già impegnato</i>	<i>0,00</i>	<i>0,00</i>	<i>0,00</i>
	<i>di cui fondo pluriennale vincolato</i>	<i>0,00</i>	<i>0,00</i>	<i>0,00</i>
	previsione di cassa	0,00		
Macroaggregato 302	previsione di competenza	0,00	0,00	0,00
Concessione crediti di breve termine	<i>di cui già impegnato</i>	<i>0,00</i>	<i>0,00</i>	<i>0,00</i>
	<i>di cui fondo pluriennale vincolato</i>	<i>0,00</i>	<i>0,00</i>	<i>0,00</i>
	previsione di cassa	0,00		
Macroaggregato 303	previsione di competenza	0,00	0,00	0,00
Concessione crediti di medio-lungo termine	<i>di cui già impegnato</i>	<i>0,00</i>	<i>0,00</i>	<i>0,00</i>
	<i>di cui fondo pluriennale vincolato</i>	<i>0,00</i>	<i>0,00</i>	<i>0,00</i>
	previsione di cassa	0,00		
Macroaggregato 304	previsione di competenza	0,00	0,00	0,00
Altre spese per incremento di attività finanziarie	<i>di cui già impegnato</i>	<i>0,00</i>	<i>0,00</i>	<i>0,00</i>
	<i>di cui fondo pluriennale vincolato</i>	<i>0,00</i>	<i>0,00</i>	<i>0,00</i>
	previsione di cassa	0,00		
TOTALE MISSIONE 10 PROGRAMMA 1 TITOLO 3	previsione di competenza	0,00	0,00	0,00
	<i>di cui già impegnato</i>	<i>0,00</i>	<i>0,00</i>	<i>0,00</i>
	<i>di cui fondo pluriennale vincolato</i>	<i>0,00</i>	<i>0,00</i>	<i>0,00</i>
	previsione di cassa	0,00		



Prospetto Missione Programma Titolo e Macroaggregato

COMUNE DI MARTELLAGO

SPESE

Esercizio: 2019

MISSIONE 10 PROGRAMMA 2 TITOLO 1				
MACROAGGREGATO		PREVISIONI ANNO 2019	PREVISIONI ANNO 2020	PREVISIONI ANNO 2021
Macroaggregato 101 Redditi da lavoro dipendente	previsione di competenza <i>di cui già impegnato</i> <i>di cui fondo pluriennale vincolato</i> previsione di cassa	0,00 0,00 0,00 0,00	0,00 0,00 0,00 0,00	0,00 0,00 0,00 0,00
Macroaggregato 102 Imposte e tasse a carico dell'ente	previsione di competenza <i>di cui già impegnato</i> <i>di cui fondo pluriennale vincolato</i> previsione di cassa	0,00 0,00 0,00 0,00	0,00 0,00 0,00 0,00	0,00 0,00 0,00 0,00
Macroaggregato 103 Acquisto di beni e servizi	previsione di competenza <i>di cui già impegnato</i> <i>di cui fondo pluriennale vincolato</i> previsione di cassa	33.000,00 0,00 0,00 33.000,00	33.000,00 0,00 0,00 33.000,00	33.000,00 0,00 0,00 33.000,00
Macroaggregato 104 Trasferimenti correnti	previsione di competenza <i>di cui già impegnato</i> <i>di cui fondo pluriennale vincolato</i> previsione di cassa	0,00 0,00 0,00 0,00	0,00 0,00 0,00 0,00	0,00 0,00 0,00 0,00
Macroaggregato 105 Trasferimenti di tributi (solo per le Regioni)	previsione di competenza <i>di cui già impegnato</i> <i>di cui fondo pluriennale vincolato</i> previsione di cassa	0,00 0,00 0,00 0,00	0,00 0,00 0,00 0,00	0,00 0,00 0,00 0,00
Macroaggregato 106 Fondi perequativi (solo per le Regioni)	previsione di competenza <i>di cui già impegnato</i> <i>di cui fondo pluriennale vincolato</i> previsione di cassa	0,00 0,00 0,00 0,00	0,00 0,00 0,00 0,00	0,00 0,00 0,00 0,00
Macroaggregato 107 Interessi passivi	previsione di competenza <i>di cui già impegnato</i> <i>di cui fondo pluriennale vincolato</i> previsione di cassa	0,00 0,00 0,00 0,00	0,00 0,00 0,00 0,00	0,00 0,00 0,00 0,00
Macroaggregato 108 Altre spese per redditi da capitale	previsione di competenza <i>di cui già impegnato</i> <i>di cui fondo pluriennale vincolato</i> previsione di cassa	0,00 0,00 0,00 0,00	0,00 0,00 0,00 0,00	0,00 0,00 0,00 0,00
Macroaggregato 109 Rimborsi e poste correttive delle entrate	previsione di competenza <i>di cui già impegnato</i> <i>di cui fondo pluriennale vincolato</i> previsione di cassa	0,00 0,00 0,00 0,00	0,00 0,00 0,00 0,00	0,00 0,00 0,00 0,00
Macroaggregato 110 Altre spese correnti	previsione di competenza <i>di cui già impegnato</i> <i>di cui fondo pluriennale vincolato</i> previsione di cassa	0,00 0,00 0,00 0,00	0,00 0,00 0,00 0,00	0,00 0,00 0,00 0,00
TOTALE MISSIONE 10 PROGRAMMA 2 TITOLO 1	previsione di competenza <i>di cui già impegnato</i> <i>di cui fondo pluriennale vincolato</i> previsione di cassa	33.000,00 0,00 0,00 33.000,00	33.000,00 0,00 0,00 33.000,00	33.000,00 0,00 0,00 33.000,00



Prospetto Missione Programma Titolo e Macroaggregato

COMUNE DI MARTELLAGO

SPESE

Esercizio: 2019

MISSIONE 10 PROGRAMMA 2 TITOLO 2				
MACROAGGREGATO		PREVISIONI ANNO 2019	PREVISIONI ANNO 2020	PREVISIONI ANNO 2021
Macroaggregato 201	previsione di competenza	0,00	0,00	0,00
Tributi in conto capitale a carico dell'ente	<i>di cui già impegnato</i>	<i>0,00</i>	<i>0,00</i>	<i>0,00</i>
	<i>di cui fondo pluriennale vincolato</i>	<i>0,00</i>	<i>0,00</i>	<i>0,00</i>
	previsione di cassa	0,00		
Macroaggregato 202	previsione di competenza	0,00	0,00	0,00
Investimenti fissi lordi e acquisto di terreni	<i>di cui già impegnato</i>	<i>0,00</i>	<i>0,00</i>	<i>0,00</i>
	<i>di cui fondo pluriennale vincolato</i>	<i>0,00</i>	<i>0,00</i>	<i>0,00</i>
	previsione di cassa	0,00		
Macroaggregato 203	previsione di competenza	0,00	0,00	0,00
Contributi agli investimenti	<i>di cui già impegnato</i>	<i>0,00</i>	<i>0,00</i>	<i>0,00</i>
	<i>di cui fondo pluriennale vincolato</i>	<i>0,00</i>	<i>0,00</i>	<i>0,00</i>
	previsione di cassa	0,00		
Macroaggregato 204	previsione di competenza	0,00	0,00	0,00
Altri trasferimenti in conto capitale	<i>di cui già impegnato</i>	<i>0,00</i>	<i>0,00</i>	<i>0,00</i>
	<i>di cui fondo pluriennale vincolato</i>	<i>0,00</i>	<i>0,00</i>	<i>0,00</i>
	previsione di cassa	0,00		
Macroaggregato 205	previsione di competenza	0,00	0,00	0,00
Altre spese in conto capitale	<i>di cui già impegnato</i>	<i>0,00</i>	<i>0,00</i>	<i>0,00</i>
	<i>di cui fondo pluriennale vincolato</i>	<i>0,00</i>	<i>0,00</i>	<i>0,00</i>
	previsione di cassa	0,00		
TOTALE MISSIONE 10 PROGRAMMA 2 TITOLO 2	previsione di competenza	0,00	0,00	0,00
	<i>di cui già impegnato</i>	<i>0,00</i>	<i>0,00</i>	<i>0,00</i>
	<i>di cui fondo pluriennale vincolato</i>	<i>0,00</i>	<i>0,00</i>	<i>0,00</i>
	previsione di cassa	0,00		



Prospetto Missione Programma Titolo e Macroaggregato

COMUNE DI MARTELLAGO

SPESE

Esercizio: 2019

MISSIONE 10 PROGRAMMA 2 TITOLO 3				
MACROAGGREGATO		PREVISIONI ANNO 2019	PREVISIONI ANNO 2020	PREVISIONI ANNO 2021
Macroaggregato 301	previsione di competenza	0,00	0,00	0,00
Acquisizioni di attività finanziarie	<i>di cui già impegnato</i>	<i>0,00</i>	<i>0,00</i>	<i>0,00</i>
	<i>di cui fondo pluriennale vincolato</i>	<i>0,00</i>	<i>0,00</i>	<i>0,00</i>
	previsione di cassa	0,00		
Macroaggregato 302	previsione di competenza	0,00	0,00	0,00
Concessione crediti di breve termine	<i>di cui già impegnato</i>	<i>0,00</i>	<i>0,00</i>	<i>0,00</i>
	<i>di cui fondo pluriennale vincolato</i>	<i>0,00</i>	<i>0,00</i>	<i>0,00</i>
	previsione di cassa	0,00		
Macroaggregato 303	previsione di competenza	0,00	0,00	0,00
Concessione crediti di medio-lungo termine	<i>di cui già impegnato</i>	<i>0,00</i>	<i>0,00</i>	<i>0,00</i>
	<i>di cui fondo pluriennale vincolato</i>	<i>0,00</i>	<i>0,00</i>	<i>0,00</i>
	previsione di cassa	0,00		
Macroaggregato 304	previsione di competenza	0,00	0,00	0,00
Altre spese per incremento di attività finanziarie	<i>di cui già impegnato</i>	<i>0,00</i>	<i>0,00</i>	<i>0,00</i>
	<i>di cui fondo pluriennale vincolato</i>	<i>0,00</i>	<i>0,00</i>	<i>0,00</i>
	previsione di cassa	0,00		
TOTALE MISSIONE 10 PROGRAMMA 2 TITOLO 3	previsione di competenza	0,00	0,00	0,00
	<i>di cui già impegnato</i>	<i>0,00</i>	<i>0,00</i>	<i>0,00</i>
	<i>di cui fondo pluriennale vincolato</i>	<i>0,00</i>	<i>0,00</i>	<i>0,00</i>
	previsione di cassa	0,00		



Prospetto Missione Programma Titolo e Macroaggregato

COMUNE DI MARTELLAGO

SPESE

Esercizio: 2019

MISSIONE 10 PROGRAMMA 3 TITOLO 1				
MACROAGGREGATO		PREVISIONI ANNO 2019	PREVISIONI ANNO 2020	PREVISIONI ANNO 2021
Macroaggregato 101 Redditi da lavoro dipendente	previsione di competenza <i>di cui già impegnato</i> <i>di cui fondo pluriennale vincolato</i> previsione di cassa	0,00 0,00 0,00 0,00	0,00 0,00 0,00 0,00	0,00 0,00 0,00 0,00
Macroaggregato 102 Imposte e tasse a carico dell'ente	previsione di competenza <i>di cui già impegnato</i> <i>di cui fondo pluriennale vincolato</i> previsione di cassa	0,00 0,00 0,00 0,00	0,00 0,00 0,00 0,00	0,00 0,00 0,00 0,00
Macroaggregato 103 Acquisto di beni e servizi	previsione di competenza <i>di cui già impegnato</i> <i>di cui fondo pluriennale vincolato</i> previsione di cassa	0,00 0,00 0,00 0,00	0,00 0,00 0,00 0,00	0,00 0,00 0,00 0,00
Macroaggregato 104 Trasferimenti correnti	previsione di competenza <i>di cui già impegnato</i> <i>di cui fondo pluriennale vincolato</i> previsione di cassa	0,00 0,00 0,00 0,00	0,00 0,00 0,00 0,00	0,00 0,00 0,00 0,00
Macroaggregato 105 Trasferimenti di tributi (solo per le Regioni)	previsione di competenza <i>di cui già impegnato</i> <i>di cui fondo pluriennale vincolato</i> previsione di cassa	0,00 0,00 0,00 0,00	0,00 0,00 0,00 0,00	0,00 0,00 0,00 0,00
Macroaggregato 106 Fondi perequativi (solo per le Regioni)	previsione di competenza <i>di cui già impegnato</i> <i>di cui fondo pluriennale vincolato</i> previsione di cassa	0,00 0,00 0,00 0,00	0,00 0,00 0,00 0,00	0,00 0,00 0,00 0,00
Macroaggregato 107 Interessi passivi	previsione di competenza <i>di cui già impegnato</i> <i>di cui fondo pluriennale vincolato</i> previsione di cassa	0,00 0,00 0,00 0,00	0,00 0,00 0,00 0,00	0,00 0,00 0,00 0,00
Macroaggregato 108 Altre spese per redditi da capitale	previsione di competenza <i>di cui già impegnato</i> <i>di cui fondo pluriennale vincolato</i> previsione di cassa	0,00 0,00 0,00 0,00	0,00 0,00 0,00 0,00	0,00 0,00 0,00 0,00
Macroaggregato 109 Rimborsi e poste correttive delle entrate	previsione di competenza <i>di cui già impegnato</i> <i>di cui fondo pluriennale vincolato</i> previsione di cassa	0,00 0,00 0,00 0,00	0,00 0,00 0,00 0,00	0,00 0,00 0,00 0,00
Macroaggregato 110 Altre spese correnti	previsione di competenza <i>di cui già impegnato</i> <i>di cui fondo pluriennale vincolato</i> previsione di cassa	0,00 0,00 0,00 0,00	0,00 0,00 0,00 0,00	0,00 0,00 0,00 0,00
TOTALE MISSIONE 10 PROGRAMMA 3 TITOLO 1	previsione di competenza <i>di cui già impegnato</i> <i>di cui fondo pluriennale vincolato</i> previsione di cassa	0,00 0,00 0,00 0,00	0,00 0,00 0,00 0,00	0,00 0,00 0,00 0,00



Prospetto Missione Programma Titolo e Macroaggregato

COMUNE DI MARTELLAGO

SPESE

Esercizio: 2019

MISSIONE 10 PROGRAMMA 3 TITOLO 2				
MACROAGGREGATO		PREVISIONI ANNO 2019	PREVISIONI ANNO 2020	PREVISIONI ANNO 2021
Macroaggregato 201	previsione di competenza	0,00	0,00	0,00
Tributi in conto capitale a carico dell'ente	<i>di cui già impegnato</i>	<i>0,00</i>	<i>0,00</i>	<i>0,00</i>
	<i>di cui fondo pluriennale vincolato</i>	<i>0,00</i>	<i>0,00</i>	<i>0,00</i>
	previsione di cassa	0,00		
Macroaggregato 202	previsione di competenza	0,00	0,00	0,00
Investimenti fissi lordi e acquisto di terreni	<i>di cui già impegnato</i>	<i>0,00</i>	<i>0,00</i>	<i>0,00</i>
	<i>di cui fondo pluriennale vincolato</i>	<i>0,00</i>	<i>0,00</i>	<i>0,00</i>
	previsione di cassa	0,00		
Macroaggregato 203	previsione di competenza	0,00	0,00	0,00
Contributi agli investimenti	<i>di cui già impegnato</i>	<i>0,00</i>	<i>0,00</i>	<i>0,00</i>
	<i>di cui fondo pluriennale vincolato</i>	<i>0,00</i>	<i>0,00</i>	<i>0,00</i>
	previsione di cassa	0,00		
Macroaggregato 204	previsione di competenza	0,00	0,00	0,00
Altri trasferimenti in conto capitale	<i>di cui già impegnato</i>	<i>0,00</i>	<i>0,00</i>	<i>0,00</i>
	<i>di cui fondo pluriennale vincolato</i>	<i>0,00</i>	<i>0,00</i>	<i>0,00</i>
	previsione di cassa	0,00		
Macroaggregato 205	previsione di competenza	0,00	0,00	0,00
Altre spese in conto capitale	<i>di cui già impegnato</i>	<i>0,00</i>	<i>0,00</i>	<i>0,00</i>
	<i>di cui fondo pluriennale vincolato</i>	<i>0,00</i>	<i>0,00</i>	<i>0,00</i>
	previsione di cassa	0,00		
TOTALE MISSIONE 10 PROGRAMMA 3 TITOLO 2	previsione di competenza	0,00	0,00	0,00
	<i>di cui già impegnato</i>	<i>0,00</i>	<i>0,00</i>	<i>0,00</i>
	<i>di cui fondo pluriennale vincolato</i>	<i>0,00</i>	<i>0,00</i>	<i>0,00</i>
	previsione di cassa	0,00		



Prospetto Missione Programma Titolo e Macroaggregato

COMUNE DI MARTELLAGO

SPESE

Esercizio: 2019

MISSIONE 10 PROGRAMMA 3 TITOLO 3				
MACROAGGREGATO		PREVISIONI ANNO 2019	PREVISIONI ANNO 2020	PREVISIONI ANNO 2021
Macroaggregato 301	previsione di competenza	0,00	0,00	0,00
Acquisizioni di attività finanziarie	<i>di cui già impegnato</i>	<i>0,00</i>	<i>0,00</i>	<i>0,00</i>
	<i>di cui fondo pluriennale vincolato</i>	<i>0,00</i>	<i>0,00</i>	<i>0,00</i>
	previsione di cassa	0,00		
Macroaggregato 302	previsione di competenza	0,00	0,00	0,00
Concessione crediti di breve termine	<i>di cui già impegnato</i>	<i>0,00</i>	<i>0,00</i>	<i>0,00</i>
	<i>di cui fondo pluriennale vincolato</i>	<i>0,00</i>	<i>0,00</i>	<i>0,00</i>
	previsione di cassa	0,00		
Macroaggregato 303	previsione di competenza	0,00	0,00	0,00
Concessione crediti di medio-lungo termine	<i>di cui già impegnato</i>	<i>0,00</i>	<i>0,00</i>	<i>0,00</i>
	<i>di cui fondo pluriennale vincolato</i>	<i>0,00</i>	<i>0,00</i>	<i>0,00</i>
	previsione di cassa	0,00		
Macroaggregato 304	previsione di competenza	0,00	0,00	0,00
Altre spese per incremento di attività finanziarie	<i>di cui già impegnato</i>	<i>0,00</i>	<i>0,00</i>	<i>0,00</i>
	<i>di cui fondo pluriennale vincolato</i>	<i>0,00</i>	<i>0,00</i>	<i>0,00</i>
	previsione di cassa	0,00		
TOTALE MISSIONE 10 PROGRAMMA 3 TITOLO 3	previsione di competenza	0,00	0,00	0,00
	<i>di cui già impegnato</i>	<i>0,00</i>	<i>0,00</i>	<i>0,00</i>
	<i>di cui fondo pluriennale vincolato</i>	<i>0,00</i>	<i>0,00</i>	<i>0,00</i>
	previsione di cassa	0,00		



Prospetto Missione Programma Titolo e Macroaggregato

COMUNE DI MARTELLAGO

SPESE

Esercizio: 2019

MISSIONE 10 PROGRAMMA 4 TITOLO 1				
MACROAGGREGATO		PREVISIONI ANNO 2019	PREVISIONI ANNO 2020	PREVISIONI ANNO 2021
Macroaggregato 101 Redditi da lavoro dipendente	previsione di competenza <i>di cui già impegnato</i> <i>di cui fondo pluriennale vincolato</i> previsione di cassa	0,00 0,00 0,00 0,00	0,00 0,00 0,00 0,00	0,00 0,00 0,00 0,00
Macroaggregato 102 Imposte e tasse a carico dell'ente	previsione di competenza <i>di cui già impegnato</i> <i>di cui fondo pluriennale vincolato</i> previsione di cassa	0,00 0,00 0,00 0,00	0,00 0,00 0,00 0,00	0,00 0,00 0,00 0,00
Macroaggregato 103 Acquisto di beni e servizi	previsione di competenza <i>di cui già impegnato</i> <i>di cui fondo pluriennale vincolato</i> previsione di cassa	0,00 0,00 0,00 0,00	0,00 0,00 0,00 0,00	0,00 0,00 0,00 0,00
Macroaggregato 104 Trasferimenti correnti	previsione di competenza <i>di cui già impegnato</i> <i>di cui fondo pluriennale vincolato</i> previsione di cassa	0,00 0,00 0,00 0,00	0,00 0,00 0,00 0,00	0,00 0,00 0,00 0,00
Macroaggregato 105 Trasferimenti di tributi (solo per le Regioni)	previsione di competenza <i>di cui già impegnato</i> <i>di cui fondo pluriennale vincolato</i> previsione di cassa	0,00 0,00 0,00 0,00	0,00 0,00 0,00 0,00	0,00 0,00 0,00 0,00
Macroaggregato 106 Fondi perequativi (solo per le Regioni)	previsione di competenza <i>di cui già impegnato</i> <i>di cui fondo pluriennale vincolato</i> previsione di cassa	0,00 0,00 0,00 0,00	0,00 0,00 0,00 0,00	0,00 0,00 0,00 0,00
Macroaggregato 107 Interessi passivi	previsione di competenza <i>di cui già impegnato</i> <i>di cui fondo pluriennale vincolato</i> previsione di cassa	0,00 0,00 0,00 0,00	0,00 0,00 0,00 0,00	0,00 0,00 0,00 0,00
Macroaggregato 108 Altre spese per redditi da capitale	previsione di competenza <i>di cui già impegnato</i> <i>di cui fondo pluriennale vincolato</i> previsione di cassa	0,00 0,00 0,00 0,00	0,00 0,00 0,00 0,00	0,00 0,00 0,00 0,00
Macroaggregato 109 Rimborsi e poste correttive delle entrate	previsione di competenza <i>di cui già impegnato</i> <i>di cui fondo pluriennale vincolato</i> previsione di cassa	0,00 0,00 0,00 0,00	0,00 0,00 0,00 0,00	0,00 0,00 0,00 0,00
Macroaggregato 110 Altre spese correnti	previsione di competenza <i>di cui già impegnato</i> <i>di cui fondo pluriennale vincolato</i> previsione di cassa	0,00 0,00 0,00 0,00	0,00 0,00 0,00 0,00	0,00 0,00 0,00 0,00
TOTALE MISSIONE 10 PROGRAMMA 4 TITOLO 1	previsione di competenza <i>di cui già impegnato</i> <i>di cui fondo pluriennale vincolato</i> previsione di cassa	0,00 0,00 0,00 0,00	0,00 0,00 0,00 0,00	0,00 0,00 0,00 0,00



Prospetto Missione Programma Titolo e Macroaggregato

COMUNE DI MARTELLAGO

SPESE

Esercizio: 2019

MISSIONE 10 PROGRAMMA 4 TITOLO 2				
MACROAGGREGATO		PREVISIONI ANNO 2019	PREVISIONI ANNO 2020	PREVISIONI ANNO 2021
Macroaggregato 201	previsione di competenza	0,00	0,00	0,00
Tributi in conto capitale a carico dell'ente	<i>di cui già impegnato</i>	<i>0,00</i>	<i>0,00</i>	<i>0,00</i>
	<i>di cui fondo pluriennale vincolato</i>	<i>0,00</i>	<i>0,00</i>	<i>0,00</i>
	previsione di cassa	0,00		
Macroaggregato 202	previsione di competenza	0,00	0,00	0,00
Investimenti fissi lordi e acquisto di terreni	<i>di cui già impegnato</i>	<i>0,00</i>	<i>0,00</i>	<i>0,00</i>
	<i>di cui fondo pluriennale vincolato</i>	<i>0,00</i>	<i>0,00</i>	<i>0,00</i>
	previsione di cassa	0,00		
Macroaggregato 203	previsione di competenza	0,00	0,00	0,00
Contributi agli investimenti	<i>di cui già impegnato</i>	<i>0,00</i>	<i>0,00</i>	<i>0,00</i>
	<i>di cui fondo pluriennale vincolato</i>	<i>0,00</i>	<i>0,00</i>	<i>0,00</i>
	previsione di cassa	0,00		
Macroaggregato 204	previsione di competenza	0,00	0,00	0,00
Altri trasferimenti in conto capitale	<i>di cui già impegnato</i>	<i>0,00</i>	<i>0,00</i>	<i>0,00</i>
	<i>di cui fondo pluriennale vincolato</i>	<i>0,00</i>	<i>0,00</i>	<i>0,00</i>
	previsione di cassa	0,00		
Macroaggregato 205	previsione di competenza	0,00	0,00	0,00
Altre spese in conto capitale	<i>di cui già impegnato</i>	<i>0,00</i>	<i>0,00</i>	<i>0,00</i>
	<i>di cui fondo pluriennale vincolato</i>	<i>0,00</i>	<i>0,00</i>	<i>0,00</i>
	previsione di cassa	0,00		
TOTALE MISSIONE 10 PROGRAMMA 4 TITOLO 2	previsione di competenza	0,00	0,00	0,00
	<i>di cui già impegnato</i>	<i>0,00</i>	<i>0,00</i>	<i>0,00</i>
	<i>di cui fondo pluriennale vincolato</i>	<i>0,00</i>	<i>0,00</i>	<i>0,00</i>
	previsione di cassa	0,00		



Prospetto Missione Programma Titolo e Macroaggregato

COMUNE DI MARTELLAGO

SPESE

Esercizio: 2019

MISSIONE 10 PROGRAMMA 4 TITOLO 3				
MACROAGGREGATO		PREVISIONI ANNO 2019	PREVISIONI ANNO 2020	PREVISIONI ANNO 2021
Macroaggregato 301	previsione di competenza	0,00	0,00	0,00
Acquisizioni di attività finanziarie	<i>di cui già impegnato</i>	<i>0,00</i>	<i>0,00</i>	<i>0,00</i>
	<i>di cui fondo pluriennale vincolato</i>	<i>0,00</i>	<i>0,00</i>	<i>0,00</i>
	previsione di cassa	0,00		
Macroaggregato 302	previsione di competenza	0,00	0,00	0,00
Concessione crediti di breve termine	<i>di cui già impegnato</i>	<i>0,00</i>	<i>0,00</i>	<i>0,00</i>
	<i>di cui fondo pluriennale vincolato</i>	<i>0,00</i>	<i>0,00</i>	<i>0,00</i>
	previsione di cassa	0,00		
Macroaggregato 303	previsione di competenza	0,00	0,00	0,00
Concessione crediti di medio-lungo termine	<i>di cui già impegnato</i>	<i>0,00</i>	<i>0,00</i>	<i>0,00</i>
	<i>di cui fondo pluriennale vincolato</i>	<i>0,00</i>	<i>0,00</i>	<i>0,00</i>
	previsione di cassa	0,00		
Macroaggregato 304	previsione di competenza	0,00	0,00	0,00
Altre spese per incremento di attività finanziarie	<i>di cui già impegnato</i>	<i>0,00</i>	<i>0,00</i>	<i>0,00</i>
	<i>di cui fondo pluriennale vincolato</i>	<i>0,00</i>	<i>0,00</i>	<i>0,00</i>
	previsione di cassa	0,00		
TOTALE MISSIONE 10 PROGRAMMA 4 TITOLO 3	previsione di competenza	0,00	0,00	0,00
	<i>di cui già impegnato</i>	<i>0,00</i>	<i>0,00</i>	<i>0,00</i>
	<i>di cui fondo pluriennale vincolato</i>	<i>0,00</i>	<i>0,00</i>	<i>0,00</i>
	previsione di cassa	0,00		



Prospetto Missione Programma Titolo e Macroaggregato

COMUNE DI MARTELLAGO

SPESE

Esercizio: 2019

MISSIONE 10 PROGRAMMA 5 TITOLO 1				
MACROAGGREGATO		PREVISIONI ANNO 2019	PREVISIONI ANNO 2020	PREVISIONI ANNO 2021
Macroaggregato 101 Redditi da lavoro dipendente	previsione di competenza <i>di cui già impegnato</i> <i>di cui fondo pluriennale vincolato</i> previsione di cassa	0,00 0,00 0,00 0,00	0,00 0,00 0,00 0,00	0,00 0,00 0,00 0,00
Macroaggregato 102 Imposte e tasse a carico dell'ente	previsione di competenza <i>di cui già impegnato</i> <i>di cui fondo pluriennale vincolato</i> previsione di cassa	0,00 0,00 0,00 0,00	0,00 0,00 0,00 0,00	0,00 0,00 0,00 0,00
Macroaggregato 103 Acquisto di beni e servizi	previsione di competenza <i>di cui già impegnato</i> <i>di cui fondo pluriennale vincolato</i> previsione di cassa	635.000,00 0,00 0,00 635.000,00	635.000,00 0,00 0,00 635.000,00	635.000,00 0,00 0,00 635.000,00
Macroaggregato 104 Trasferimenti correnti	previsione di competenza <i>di cui già impegnato</i> <i>di cui fondo pluriennale vincolato</i> previsione di cassa	0,00 0,00 0,00 0,00	0,00 0,00 0,00 0,00	0,00 0,00 0,00 0,00
Macroaggregato 105 Trasferimenti di tributi (solo per le Regioni)	previsione di competenza <i>di cui già impegnato</i> <i>di cui fondo pluriennale vincolato</i> previsione di cassa	0,00 0,00 0,00 0,00	0,00 0,00 0,00 0,00	0,00 0,00 0,00 0,00
Macroaggregato 106 Fondi perequativi (solo per le Regioni)	previsione di competenza <i>di cui già impegnato</i> <i>di cui fondo pluriennale vincolato</i> previsione di cassa	0,00 0,00 0,00 0,00	0,00 0,00 0,00 0,00	0,00 0,00 0,00 0,00
Macroaggregato 107 Interessi passivi	previsione di competenza <i>di cui già impegnato</i> <i>di cui fondo pluriennale vincolato</i> previsione di cassa	0,00 0,00 0,00 0,00	0,00 0,00 0,00 0,00	0,00 0,00 0,00 0,00
Macroaggregato 108 Altre spese per redditi da capitale	previsione di competenza <i>di cui già impegnato</i> <i>di cui fondo pluriennale vincolato</i> previsione di cassa	0,00 0,00 0,00 0,00	0,00 0,00 0,00 0,00	0,00 0,00 0,00 0,00
Macroaggregato 109 Rimborsi e poste correttive delle entrate	previsione di competenza <i>di cui già impegnato</i> <i>di cui fondo pluriennale vincolato</i> previsione di cassa	0,00 0,00 0,00 0,00	0,00 0,00 0,00 0,00	0,00 0,00 0,00 0,00
Macroaggregato 110 Altre spese correnti	previsione di competenza <i>di cui già impegnato</i> <i>di cui fondo pluriennale vincolato</i> previsione di cassa	0,00 0,00 0,00 0,00	0,00 0,00 0,00 0,00	0,00 0,00 0,00 0,00
TOTALE MISSIONE 10 PROGRAMMA 5 TITOLO 1	previsione di competenza <i>di cui già impegnato</i> <i>di cui fondo pluriennale vincolato</i> previsione di cassa	635.000,00 0,00 0,00 635.000,00	635.000,00 0,00 0,00 635.000,00	635.000,00 0,00 0,00 635.000,00



Prospetto Missione Programma Titolo e Macroaggregato

COMUNE DI MARTELLAGO

SPESE

Esercizio: 2019

MISSIONE 10 PROGRAMMA 5 TITOLO 2				
MACROAGGREGATO		PREVISIONI ANNO 2019	PREVISIONI ANNO 2020	PREVISIONI ANNO 2021
Macroaggregato 201	previsione di competenza	0,00	0,00	0,00
Tributi in conto capitale a carico dell'ente	<i>di cui già impegnato</i>	<i>0,00</i>	<i>0,00</i>	<i>0,00</i>
	<i>di cui fondo pluriennale vincolato</i>	<i>0,00</i>	<i>0,00</i>	<i>0,00</i>
	previsione di cassa	0,00		
Macroaggregato 202	previsione di competenza	455.000,00	455.000,00	455.000,00
Investimenti fissi lordi e acquisto di terreni	<i>di cui già impegnato</i>	<i>0,00</i>	<i>0,00</i>	<i>0,00</i>
	<i>di cui fondo pluriennale vincolato</i>	<i>0,00</i>	<i>0,00</i>	<i>0,00</i>
	previsione di cassa	455.000,00		
Macroaggregato 203	previsione di competenza	0,00	0,00	0,00
Contributi agli investimenti	<i>di cui già impegnato</i>	<i>0,00</i>	<i>0,00</i>	<i>0,00</i>
	<i>di cui fondo pluriennale vincolato</i>	<i>0,00</i>	<i>0,00</i>	<i>0,00</i>
	previsione di cassa	0,00		
Macroaggregato 204	previsione di competenza	0,00	0,00	0,00
Altri trasferimenti in conto capitale	<i>di cui già impegnato</i>	<i>0,00</i>	<i>0,00</i>	<i>0,00</i>
	<i>di cui fondo pluriennale vincolato</i>	<i>0,00</i>	<i>0,00</i>	<i>0,00</i>
	previsione di cassa	0,00		
Macroaggregato 205	previsione di competenza	0,00	0,00	0,00
Altre spese in conto capitale	<i>di cui già impegnato</i>	<i>0,00</i>	<i>0,00</i>	<i>0,00</i>
	<i>di cui fondo pluriennale vincolato</i>	<i>0,00</i>	<i>0,00</i>	<i>0,00</i>
	previsione di cassa	0,00		
TOTALE MISSIONE 10 PROGRAMMA 5 TITOLO 2	previsione di competenza	455.000,00	455.000,00	455.000,00
	<i>di cui già impegnato</i>	<i>0,00</i>	<i>0,00</i>	<i>0,00</i>
	<i>di cui fondo pluriennale vincolato</i>	<i>0,00</i>	<i>0,00</i>	<i>0,00</i>
	previsione di cassa	455.000,00		



Prospetto Missione Programma Titolo e Macroaggregato

COMUNE DI MARTELLAGO

SPESE

Esercizio: 2019

MISSIONE 10 PROGRAMMA 5 TITOLO 3				
MACROAGGREGATO		PREVISIONI ANNO 2019	PREVISIONI ANNO 2020	PREVISIONI ANNO 2021
Macroaggregato 301	previsione di competenza	0,00	0,00	0,00
Acquisizioni di attività finanziarie	<i>di cui già impegnato</i>	<i>0,00</i>	<i>0,00</i>	<i>0,00</i>
	<i>di cui fondo pluriennale vincolato</i>	<i>0,00</i>	<i>0,00</i>	<i>0,00</i>
	previsione di cassa	0,00		
Macroaggregato 302	previsione di competenza	0,00	0,00	0,00
Concessione crediti di breve termine	<i>di cui già impegnato</i>	<i>0,00</i>	<i>0,00</i>	<i>0,00</i>
	<i>di cui fondo pluriennale vincolato</i>	<i>0,00</i>	<i>0,00</i>	<i>0,00</i>
	previsione di cassa	0,00		
Macroaggregato 303	previsione di competenza	0,00	0,00	0,00
Concessione crediti di medio-lungo termine	<i>di cui già impegnato</i>	<i>0,00</i>	<i>0,00</i>	<i>0,00</i>
	<i>di cui fondo pluriennale vincolato</i>	<i>0,00</i>	<i>0,00</i>	<i>0,00</i>
	previsione di cassa	0,00		
Macroaggregato 304	previsione di competenza	0,00	0,00	0,00
Altre spese per incremento di attività finanziarie	<i>di cui già impegnato</i>	<i>0,00</i>	<i>0,00</i>	<i>0,00</i>
	<i>di cui fondo pluriennale vincolato</i>	<i>0,00</i>	<i>0,00</i>	<i>0,00</i>
	previsione di cassa	0,00		
TOTALE MISSIONE 10 PROGRAMMA 5 TITOLO 3	previsione di competenza	0,00	0,00	0,00
	<i>di cui già impegnato</i>	<i>0,00</i>	<i>0,00</i>	<i>0,00</i>
	<i>di cui fondo pluriennale vincolato</i>	<i>0,00</i>	<i>0,00</i>	<i>0,00</i>
	previsione di cassa	0,00		



Prospetto Missione Programma Titolo e Macroaggregato

COMUNE DI MARTELLAGO

SPESE

Esercizio: 2019

MISSIONE 10 PROGRAMMA 6 TITOLO 1				
MACROAGGREGATO		PREVISIONI ANNO 2019	PREVISIONI ANNO 2020	PREVISIONI ANNO 2021
Macroaggregato 101 Redditi da lavoro dipendente	previsione di competenza <i>di cui già impegnato</i> <i>di cui fondo pluriennale vincolato</i> previsione di cassa	0,00 0,00 0,00 0,00	0,00 0,00 0,00 0,00	0,00 0,00 0,00 0,00
Macroaggregato 102 Imposte e tasse a carico dell'ente	previsione di competenza <i>di cui già impegnato</i> <i>di cui fondo pluriennale vincolato</i> previsione di cassa	0,00 0,00 0,00 0,00	0,00 0,00 0,00 0,00	0,00 0,00 0,00 0,00
Macroaggregato 103 Acquisto di beni e servizi	previsione di competenza <i>di cui già impegnato</i> <i>di cui fondo pluriennale vincolato</i> previsione di cassa	0,00 0,00 0,00 0,00	0,00 0,00 0,00 0,00	0,00 0,00 0,00 0,00
Macroaggregato 104 Trasferimenti correnti	previsione di competenza <i>di cui già impegnato</i> <i>di cui fondo pluriennale vincolato</i> previsione di cassa	0,00 0,00 0,00 0,00	0,00 0,00 0,00 0,00	0,00 0,00 0,00 0,00
Macroaggregato 105 Trasferimenti di tributi (solo per le Regioni)	previsione di competenza <i>di cui già impegnato</i> <i>di cui fondo pluriennale vincolato</i> previsione di cassa	0,00 0,00 0,00 0,00	0,00 0,00 0,00 0,00	0,00 0,00 0,00 0,00
Macroaggregato 106 Fondi perequativi (solo per le Regioni)	previsione di competenza <i>di cui già impegnato</i> <i>di cui fondo pluriennale vincolato</i> previsione di cassa	0,00 0,00 0,00 0,00	0,00 0,00 0,00 0,00	0,00 0,00 0,00 0,00
Macroaggregato 107 Interessi passivi	previsione di competenza <i>di cui già impegnato</i> <i>di cui fondo pluriennale vincolato</i> previsione di cassa	0,00 0,00 0,00 0,00	0,00 0,00 0,00 0,00	0,00 0,00 0,00 0,00
Macroaggregato 108 Altre spese per redditi da capitale	previsione di competenza <i>di cui già impegnato</i> <i>di cui fondo pluriennale vincolato</i> previsione di cassa	0,00 0,00 0,00 0,00	0,00 0,00 0,00 0,00	0,00 0,00 0,00 0,00
Macroaggregato 109 Rimborsi e poste correttive delle entrate	previsione di competenza <i>di cui già impegnato</i> <i>di cui fondo pluriennale vincolato</i> previsione di cassa	0,00 0,00 0,00 0,00	0,00 0,00 0,00 0,00	0,00 0,00 0,00 0,00
Macroaggregato 110 Altre spese correnti	previsione di competenza <i>di cui già impegnato</i> <i>di cui fondo pluriennale vincolato</i> previsione di cassa	0,00 0,00 0,00 0,00	0,00 0,00 0,00 0,00	0,00 0,00 0,00 0,00
TOTALE MISSIONE 10 PROGRAMMA 6 TITOLO 1	previsione di competenza <i>di cui già impegnato</i> <i>di cui fondo pluriennale vincolato</i> previsione di cassa	0,00 0,00 0,00 0,00	0,00 0,00 0,00 0,00	0,00 0,00 0,00 0,00



Prospetto Missione Programma Titolo e Macroaggregato

COMUNE DI MARTELLAGO

SPESE

Esercizio: 2019

MISSIONE 10 PROGRAMMA 6 TITOLO 2				
MACROAGGREGATO		PREVISIONI ANNO 2019	PREVISIONI ANNO 2020	PREVISIONI ANNO 2021
Macroaggregato 201	previsione di competenza	0,00	0,00	0,00
Tributi in conto capitale a carico dell'ente	<i>di cui già impegnato</i>	<i>0,00</i>	<i>0,00</i>	<i>0,00</i>
	<i>di cui fondo pluriennale vincolato</i>	<i>0,00</i>	<i>0,00</i>	<i>0,00</i>
	previsione di cassa	0,00		
Macroaggregato 202	previsione di competenza	0,00	0,00	0,00
Investimenti fissi lordi e acquisto di terreni	<i>di cui già impegnato</i>	<i>0,00</i>	<i>0,00</i>	<i>0,00</i>
	<i>di cui fondo pluriennale vincolato</i>	<i>0,00</i>	<i>0,00</i>	<i>0,00</i>
	previsione di cassa	0,00		
Macroaggregato 203	previsione di competenza	0,00	0,00	0,00
Contributi agli investimenti	<i>di cui già impegnato</i>	<i>0,00</i>	<i>0,00</i>	<i>0,00</i>
	<i>di cui fondo pluriennale vincolato</i>	<i>0,00</i>	<i>0,00</i>	<i>0,00</i>
	previsione di cassa	0,00		
Macroaggregato 204	previsione di competenza	0,00	0,00	0,00
Altri trasferimenti in conto capitale	<i>di cui già impegnato</i>	<i>0,00</i>	<i>0,00</i>	<i>0,00</i>
	<i>di cui fondo pluriennale vincolato</i>	<i>0,00</i>	<i>0,00</i>	<i>0,00</i>
	previsione di cassa	0,00		
Macroaggregato 205	previsione di competenza	0,00	0,00	0,00
Altre spese in conto capitale	<i>di cui già impegnato</i>	<i>0,00</i>	<i>0,00</i>	<i>0,00</i>
	<i>di cui fondo pluriennale vincolato</i>	<i>0,00</i>	<i>0,00</i>	<i>0,00</i>
	previsione di cassa	0,00		
TOTALE MISSIONE 10 PROGRAMMA 6 TITOLO 2	previsione di competenza	0,00	0,00	0,00
	<i>di cui già impegnato</i>	<i>0,00</i>	<i>0,00</i>	<i>0,00</i>
	<i>di cui fondo pluriennale vincolato</i>	<i>0,00</i>	<i>0,00</i>	<i>0,00</i>
	previsione di cassa	0,00		



Prospetto Missione Programma Titolo e Macroaggregato

COMUNE DI MARTELLAGO

SPESE

Esercizio: 2019

MISSIONE 10 PROGRAMMA 6 TITOLO 3				
MACROAGGREGATO		PREVISIONI ANNO 2019	PREVISIONI ANNO 2020	PREVISIONI ANNO 2021
Macroaggregato 301	previsione di competenza	0,00	0,00	0,00
Acquisizioni di attività finanziarie	<i>di cui già impegnato</i>	<i>0,00</i>	<i>0,00</i>	<i>0,00</i>
	<i>di cui fondo pluriennale vincolato</i>	<i>0,00</i>	<i>0,00</i>	<i>0,00</i>
	previsione di cassa	0,00		
Macroaggregato 302	previsione di competenza	0,00	0,00	0,00
Concessione crediti di breve termine	<i>di cui già impegnato</i>	<i>0,00</i>	<i>0,00</i>	<i>0,00</i>
	<i>di cui fondo pluriennale vincolato</i>	<i>0,00</i>	<i>0,00</i>	<i>0,00</i>
	previsione di cassa	0,00		
Macroaggregato 303	previsione di competenza	0,00	0,00	0,00
Concessione crediti di medio-lungo termine	<i>di cui già impegnato</i>	<i>0,00</i>	<i>0,00</i>	<i>0,00</i>
	<i>di cui fondo pluriennale vincolato</i>	<i>0,00</i>	<i>0,00</i>	<i>0,00</i>
	previsione di cassa	0,00		
Macroaggregato 304	previsione di competenza	0,00	0,00	0,00
Altre spese per incremento di attività finanziarie	<i>di cui già impegnato</i>	<i>0,00</i>	<i>0,00</i>	<i>0,00</i>
	<i>di cui fondo pluriennale vincolato</i>	<i>0,00</i>	<i>0,00</i>	<i>0,00</i>
	previsione di cassa	0,00		
TOTALE MISSIONE 10 PROGRAMMA 6 TITOLO 3	previsione di competenza	0,00	0,00	0,00
	<i>di cui già impegnato</i>	<i>0,00</i>	<i>0,00</i>	<i>0,00</i>
	<i>di cui fondo pluriennale vincolato</i>	<i>0,00</i>	<i>0,00</i>	<i>0,00</i>
	previsione di cassa	0,00		



Prospetto Missione Programma Titolo e Macroaggregato

COMUNE DI MARTELLAGO

SPESE

Esercizio: 2019

MISSIONE 11 PROGRAMMA 1 TITOLO 1				
MACROAGGREGATO		PREVISIONI ANNO 2019	PREVISIONI ANNO 2020	PREVISIONI ANNO 2021
Macroaggregato 101 Redditi da lavoro dipendente	previsione di competenza <i>di cui già impegnato</i> <i>di cui fondo pluriennale vincolato</i> previsione di cassa	0,00 0,00 0,00 0,00	0,00 0,00 0,00 0,00	0,00 0,00 0,00 0,00
Macroaggregato 102 Imposte e tasse a carico dell'ente	previsione di competenza <i>di cui già impegnato</i> <i>di cui fondo pluriennale vincolato</i> previsione di cassa	0,00 0,00 0,00 0,00	0,00 0,00 0,00 0,00	0,00 0,00 0,00 0,00
Macroaggregato 103 Acquisto di beni e servizi	previsione di competenza <i>di cui già impegnato</i> <i>di cui fondo pluriennale vincolato</i> previsione di cassa	14.000,00 0,00 0,00 14.000,00	14.000,00 0,00 0,00 14.000,00	14.000,00 0,00 0,00 14.000,00
Macroaggregato 104 Trasferimenti correnti	previsione di competenza <i>di cui già impegnato</i> <i>di cui fondo pluriennale vincolato</i> previsione di cassa	0,00 0,00 0,00 0,00	0,00 0,00 0,00 0,00	0,00 0,00 0,00 0,00
Macroaggregato 105 Trasferimenti di tributi (solo per le Regioni)	previsione di competenza <i>di cui già impegnato</i> <i>di cui fondo pluriennale vincolato</i> previsione di cassa	0,00 0,00 0,00 0,00	0,00 0,00 0,00 0,00	0,00 0,00 0,00 0,00
Macroaggregato 106 Fondi perequativi (solo per le Regioni)	previsione di competenza <i>di cui già impegnato</i> <i>di cui fondo pluriennale vincolato</i> previsione di cassa	0,00 0,00 0,00 0,00	0,00 0,00 0,00 0,00	0,00 0,00 0,00 0,00
Macroaggregato 107 Interessi passivi	previsione di competenza <i>di cui già impegnato</i> <i>di cui fondo pluriennale vincolato</i> previsione di cassa	0,00 0,00 0,00 0,00	0,00 0,00 0,00 0,00	0,00 0,00 0,00 0,00
Macroaggregato 108 Altre spese per redditi da capitale	previsione di competenza <i>di cui già impegnato</i> <i>di cui fondo pluriennale vincolato</i> previsione di cassa	0,00 0,00 0,00 0,00	0,00 0,00 0,00 0,00	0,00 0,00 0,00 0,00
Macroaggregato 109 Rimborsi e poste correttive delle entrate	previsione di competenza <i>di cui già impegnato</i> <i>di cui fondo pluriennale vincolato</i> previsione di cassa	0,00 0,00 0,00 0,00	0,00 0,00 0,00 0,00	0,00 0,00 0,00 0,00
Macroaggregato 110 Altre spese correnti	previsione di competenza <i>di cui già impegnato</i> <i>di cui fondo pluriennale vincolato</i> previsione di cassa	0,00 0,00 0,00 0,00	0,00 0,00 0,00 0,00	0,00 0,00 0,00 0,00
TOTALE MISSIONE 11 PROGRAMMA 1 TITOLO 1	previsione di competenza <i>di cui già impegnato</i> <i>di cui fondo pluriennale vincolato</i> previsione di cassa	14.000,00 0,00 0,00 14.000,00	14.000,00 0,00 0,00 14.000,00	14.000,00 0,00 0,00 14.000,00



Prospetto Missione Programma Titolo e Macroaggregato

COMUNE DI MARTELLAGO

SPESE

Esercizio: 2019

MISSIONE 11 PROGRAMMA 1 TITOLO 2				
MACROAGGREGATO		PREVISIONI ANNO 2019	PREVISIONI ANNO 2020	PREVISIONI ANNO 2021
Macroaggregato 201	previsione di competenza	0,00	0,00	0,00
Tributi in conto capitale a carico dell'ente	<i>di cui già impegnato</i>	<i>0,00</i>	<i>0,00</i>	<i>0,00</i>
	<i>di cui fondo pluriennale vincolato</i>	<i>0,00</i>	<i>0,00</i>	<i>0,00</i>
	previsione di cassa	0,00		
Macroaggregato 202	previsione di competenza	0,00	0,00	0,00
Investimenti fissi lordi e acquisto di terreni	<i>di cui già impegnato</i>	<i>0,00</i>	<i>0,00</i>	<i>0,00</i>
	<i>di cui fondo pluriennale vincolato</i>	<i>0,00</i>	<i>0,00</i>	<i>0,00</i>
	previsione di cassa	0,00		
Macroaggregato 203	previsione di competenza	0,00	0,00	0,00
Contributi agli investimenti	<i>di cui già impegnato</i>	<i>0,00</i>	<i>0,00</i>	<i>0,00</i>
	<i>di cui fondo pluriennale vincolato</i>	<i>0,00</i>	<i>0,00</i>	<i>0,00</i>
	previsione di cassa	0,00		
Macroaggregato 204	previsione di competenza	0,00	0,00	0,00
Altri trasferimenti in conto capitale	<i>di cui già impegnato</i>	<i>0,00</i>	<i>0,00</i>	<i>0,00</i>
	<i>di cui fondo pluriennale vincolato</i>	<i>0,00</i>	<i>0,00</i>	<i>0,00</i>
	previsione di cassa	0,00		
Macroaggregato 205	previsione di competenza	0,00	0,00	0,00
Altre spese in conto capitale	<i>di cui già impegnato</i>	<i>0,00</i>	<i>0,00</i>	<i>0,00</i>
	<i>di cui fondo pluriennale vincolato</i>	<i>0,00</i>	<i>0,00</i>	<i>0,00</i>
	previsione di cassa	0,00		
TOTALE MISSIONE 11 PROGRAMMA 1 TITOLO 2	previsione di competenza	0,00	0,00	0,00
	<i>di cui già impegnato</i>	<i>0,00</i>	<i>0,00</i>	<i>0,00</i>
	<i>di cui fondo pluriennale vincolato</i>	<i>0,00</i>	<i>0,00</i>	<i>0,00</i>
	previsione di cassa	0,00		



Prospetto Missione Programma Titolo e Macroaggregato

COMUNE DI MARTELLAGO

SPESE

Esercizio: 2019

MISSIONE 11 PROGRAMMA 1 TITOLO 3				
MACROAGGREGATO		PREVISIONI ANNO 2019	PREVISIONI ANNO 2020	PREVISIONI ANNO 2021
Macroaggregato 301	previsione di competenza	0,00	0,00	0,00
Acquisizioni di attività finanziarie	<i>di cui già impegnato</i>	<i>0,00</i>	<i>0,00</i>	<i>0,00</i>
	<i>di cui fondo pluriennale vincolato</i>	<i>0,00</i>	<i>0,00</i>	<i>0,00</i>
	previsione di cassa	0,00		
Macroaggregato 302	previsione di competenza	0,00	0,00	0,00
Concessione crediti di breve termine	<i>di cui già impegnato</i>	<i>0,00</i>	<i>0,00</i>	<i>0,00</i>
	<i>di cui fondo pluriennale vincolato</i>	<i>0,00</i>	<i>0,00</i>	<i>0,00</i>
	previsione di cassa	0,00		
Macroaggregato 303	previsione di competenza	0,00	0,00	0,00
Concessione crediti di medio-lungo termine	<i>di cui già impegnato</i>	<i>0,00</i>	<i>0,00</i>	<i>0,00</i>
	<i>di cui fondo pluriennale vincolato</i>	<i>0,00</i>	<i>0,00</i>	<i>0,00</i>
	previsione di cassa	0,00		
Macroaggregato 304	previsione di competenza	0,00	0,00	0,00
Altre spese per incremento di attività finanziarie	<i>di cui già impegnato</i>	<i>0,00</i>	<i>0,00</i>	<i>0,00</i>
	<i>di cui fondo pluriennale vincolato</i>	<i>0,00</i>	<i>0,00</i>	<i>0,00</i>
	previsione di cassa	0,00		
TOTALE MISSIONE 11 PROGRAMMA 1 TITOLO 3	previsione di competenza	0,00	0,00	0,00
	<i>di cui già impegnato</i>	<i>0,00</i>	<i>0,00</i>	<i>0,00</i>
	<i>di cui fondo pluriennale vincolato</i>	<i>0,00</i>	<i>0,00</i>	<i>0,00</i>
	previsione di cassa	0,00		



Prospetto Missione Programma Titolo e Macroaggregato

COMUNE DI MARTELLAGO

SPESE

Esercizio: 2019

MISSIONE 11 PROGRAMMA 2 TITOLO 1				
MACROAGGREGATO		PREVISIONI ANNO 2019	PREVISIONI ANNO 2020	PREVISIONI ANNO 2021
Macroaggregato 101 Redditi da lavoro dipendente	previsione di competenza <i>di cui già impegnato</i> <i>di cui fondo pluriennale vincolato</i> previsione di cassa	0,00 0,00 0,00 0,00	0,00 0,00 0,00 0,00	0,00 0,00 0,00 0,00
Macroaggregato 102 Imposte e tasse a carico dell'ente	previsione di competenza <i>di cui già impegnato</i> <i>di cui fondo pluriennale vincolato</i> previsione di cassa	0,00 0,00 0,00 0,00	0,00 0,00 0,00 0,00	0,00 0,00 0,00 0,00
Macroaggregato 103 Acquisto di beni e servizi	previsione di competenza <i>di cui già impegnato</i> <i>di cui fondo pluriennale vincolato</i> previsione di cassa	0,00 0,00 0,00 0,00	0,00 0,00 0,00 0,00	0,00 0,00 0,00 0,00
Macroaggregato 104 Trasferimenti correnti	previsione di competenza <i>di cui già impegnato</i> <i>di cui fondo pluriennale vincolato</i> previsione di cassa	0,00 0,00 0,00 0,00	0,00 0,00 0,00 0,00	0,00 0,00 0,00 0,00
Macroaggregato 105 Trasferimenti di tributi (solo per le Regioni)	previsione di competenza <i>di cui già impegnato</i> <i>di cui fondo pluriennale vincolato</i> previsione di cassa	0,00 0,00 0,00 0,00	0,00 0,00 0,00 0,00	0,00 0,00 0,00 0,00
Macroaggregato 106 Fondi perequativi (solo per le Regioni)	previsione di competenza <i>di cui già impegnato</i> <i>di cui fondo pluriennale vincolato</i> previsione di cassa	0,00 0,00 0,00 0,00	0,00 0,00 0,00 0,00	0,00 0,00 0,00 0,00
Macroaggregato 107 Interessi passivi	previsione di competenza <i>di cui già impegnato</i> <i>di cui fondo pluriennale vincolato</i> previsione di cassa	0,00 0,00 0,00 0,00	0,00 0,00 0,00 0,00	0,00 0,00 0,00 0,00
Macroaggregato 108 Altre spese per redditi da capitale	previsione di competenza <i>di cui già impegnato</i> <i>di cui fondo pluriennale vincolato</i> previsione di cassa	0,00 0,00 0,00 0,00	0,00 0,00 0,00 0,00	0,00 0,00 0,00 0,00
Macroaggregato 109 Rimborsi e poste correttive delle entrate	previsione di competenza <i>di cui già impegnato</i> <i>di cui fondo pluriennale vincolato</i> previsione di cassa	0,00 0,00 0,00 0,00	0,00 0,00 0,00 0,00	0,00 0,00 0,00 0,00
Macroaggregato 110 Altre spese correnti	previsione di competenza <i>di cui già impegnato</i> <i>di cui fondo pluriennale vincolato</i> previsione di cassa	0,00 0,00 0,00 0,00	0,00 0,00 0,00 0,00	0,00 0,00 0,00 0,00
TOTALE MISSIONE 11 PROGRAMMA 2 TITOLO 1	previsione di competenza <i>di cui già impegnato</i> <i>di cui fondo pluriennale vincolato</i> previsione di cassa	0,00 0,00 0,00 0,00	0,00 0,00 0,00 0,00	0,00 0,00 0,00 0,00



Prospetto Missione Programma Titolo e Macroaggregato

COMUNE DI MARTELLAGO

SPESE

Esercizio: 2019

MISSIONE 11 PROGRAMMA 2 TITOLO 2				
MACROAGGREGATO		PREVISIONI ANNO 2019	PREVISIONI ANNO 2020	PREVISIONI ANNO 2021
Macroaggregato 201	previsione di competenza	0,00	0,00	0,00
Tributi in conto capitale a carico dell'ente	<i>di cui già impegnato</i>	<i>0,00</i>	<i>0,00</i>	<i>0,00</i>
	<i>di cui fondo pluriennale vincolato</i>	<i>0,00</i>	<i>0,00</i>	<i>0,00</i>
	previsione di cassa	0,00		
Macroaggregato 202	previsione di competenza	0,00	0,00	0,00
Investimenti fissi lordi e acquisto di terreni	<i>di cui già impegnato</i>	<i>0,00</i>	<i>0,00</i>	<i>0,00</i>
	<i>di cui fondo pluriennale vincolato</i>	<i>0,00</i>	<i>0,00</i>	<i>0,00</i>
	previsione di cassa	0,00		
Macroaggregato 203	previsione di competenza	0,00	0,00	0,00
Contributi agli investimenti	<i>di cui già impegnato</i>	<i>0,00</i>	<i>0,00</i>	<i>0,00</i>
	<i>di cui fondo pluriennale vincolato</i>	<i>0,00</i>	<i>0,00</i>	<i>0,00</i>
	previsione di cassa	0,00		
Macroaggregato 204	previsione di competenza	0,00	0,00	0,00
Altri trasferimenti in conto capitale	<i>di cui già impegnato</i>	<i>0,00</i>	<i>0,00</i>	<i>0,00</i>
	<i>di cui fondo pluriennale vincolato</i>	<i>0,00</i>	<i>0,00</i>	<i>0,00</i>
	previsione di cassa	0,00		
Macroaggregato 205	previsione di competenza	0,00	0,00	0,00
Altre spese in conto capitale	<i>di cui già impegnato</i>	<i>0,00</i>	<i>0,00</i>	<i>0,00</i>
	<i>di cui fondo pluriennale vincolato</i>	<i>0,00</i>	<i>0,00</i>	<i>0,00</i>
	previsione di cassa	0,00		
TOTALE MISSIONE 11 PROGRAMMA 2 TITOLO 2	previsione di competenza	0,00	0,00	0,00
	<i>di cui già impegnato</i>	<i>0,00</i>	<i>0,00</i>	<i>0,00</i>
	<i>di cui fondo pluriennale vincolato</i>	<i>0,00</i>	<i>0,00</i>	<i>0,00</i>
	previsione di cassa	0,00		



Prospetto Missione Programma Titolo e Macroaggregato

COMUNE DI MARTELLAGO

SPESE

Esercizio: 2019

MISSIONE 11 PROGRAMMA 2 TITOLO 3				
MACROAGGREGATO		PREVISIONI ANNO 2019	PREVISIONI ANNO 2020	PREVISIONI ANNO 2021
Macroaggregato 301	previsione di competenza	0,00	0,00	0,00
Acquisizioni di attività finanziarie	<i>di cui già impegnato</i>	<i>0,00</i>	<i>0,00</i>	<i>0,00</i>
	<i>di cui fondo pluriennale vincolato</i>	<i>0,00</i>	<i>0,00</i>	<i>0,00</i>
	previsione di cassa	0,00		
Macroaggregato 302	previsione di competenza	0,00	0,00	0,00
Concessione crediti di breve termine	<i>di cui già impegnato</i>	<i>0,00</i>	<i>0,00</i>	<i>0,00</i>
	<i>di cui fondo pluriennale vincolato</i>	<i>0,00</i>	<i>0,00</i>	<i>0,00</i>
	previsione di cassa	0,00		
Macroaggregato 303	previsione di competenza	0,00	0,00	0,00
Concessione crediti di medio-lungo termine	<i>di cui già impegnato</i>	<i>0,00</i>	<i>0,00</i>	<i>0,00</i>
	<i>di cui fondo pluriennale vincolato</i>	<i>0,00</i>	<i>0,00</i>	<i>0,00</i>
	previsione di cassa	0,00		
Macroaggregato 304	previsione di competenza	0,00	0,00	0,00
Altre spese per incremento di attività finanziarie	<i>di cui già impegnato</i>	<i>0,00</i>	<i>0,00</i>	<i>0,00</i>
	<i>di cui fondo pluriennale vincolato</i>	<i>0,00</i>	<i>0,00</i>	<i>0,00</i>
	previsione di cassa	0,00		
TOTALE MISSIONE 11 PROGRAMMA 2 TITOLO 3	previsione di competenza	0,00	0,00	0,00
	<i>di cui già impegnato</i>	<i>0,00</i>	<i>0,00</i>	<i>0,00</i>
	<i>di cui fondo pluriennale vincolato</i>	<i>0,00</i>	<i>0,00</i>	<i>0,00</i>
	previsione di cassa	0,00		



Prospetto Missione Programma Titolo e Macroaggregato

COMUNE DI MARTELLAGO

SPESE

Esercizio: 2019

MISSIONE 11 PROGRAMMA 3 TITOLO 1				
MACROAGGREGATO		PREVISIONI ANNO 2019	PREVISIONI ANNO 2020	PREVISIONI ANNO 2021
Macroaggregato 101 Redditi da lavoro dipendente	previsione di competenza <i>di cui già impegnato</i> <i>di cui fondo pluriennale vincolato</i> previsione di cassa	0,00 0,00 0,00 0,00	0,00 0,00 0,00 0,00	0,00 0,00 0,00 0,00
Macroaggregato 102 Imposte e tasse a carico dell'ente	previsione di competenza <i>di cui già impegnato</i> <i>di cui fondo pluriennale vincolato</i> previsione di cassa	0,00 0,00 0,00 0,00	0,00 0,00 0,00 0,00	0,00 0,00 0,00 0,00
Macroaggregato 103 Acquisto di beni e servizi	previsione di competenza <i>di cui già impegnato</i> <i>di cui fondo pluriennale vincolato</i> previsione di cassa	0,00 0,00 0,00 0,00	0,00 0,00 0,00 0,00	0,00 0,00 0,00 0,00
Macroaggregato 104 Trasferimenti correnti	previsione di competenza <i>di cui già impegnato</i> <i>di cui fondo pluriennale vincolato</i> previsione di cassa	0,00 0,00 0,00 0,00	0,00 0,00 0,00 0,00	0,00 0,00 0,00 0,00
Macroaggregato 105 Trasferimenti di tributi (solo per le Regioni)	previsione di competenza <i>di cui già impegnato</i> <i>di cui fondo pluriennale vincolato</i> previsione di cassa	0,00 0,00 0,00 0,00	0,00 0,00 0,00 0,00	0,00 0,00 0,00 0,00
Macroaggregato 106 Fondi perequativi (solo per le Regioni)	previsione di competenza <i>di cui già impegnato</i> <i>di cui fondo pluriennale vincolato</i> previsione di cassa	0,00 0,00 0,00 0,00	0,00 0,00 0,00 0,00	0,00 0,00 0,00 0,00
Macroaggregato 107 Interessi passivi	previsione di competenza <i>di cui già impegnato</i> <i>di cui fondo pluriennale vincolato</i> previsione di cassa	0,00 0,00 0,00 0,00	0,00 0,00 0,00 0,00	0,00 0,00 0,00 0,00
Macroaggregato 108 Altre spese per redditi da capitale	previsione di competenza <i>di cui già impegnato</i> <i>di cui fondo pluriennale vincolato</i> previsione di cassa	0,00 0,00 0,00 0,00	0,00 0,00 0,00 0,00	0,00 0,00 0,00 0,00
Macroaggregato 109 Rimborsi e poste correttive delle entrate	previsione di competenza <i>di cui già impegnato</i> <i>di cui fondo pluriennale vincolato</i> previsione di cassa	0,00 0,00 0,00 0,00	0,00 0,00 0,00 0,00	0,00 0,00 0,00 0,00
Macroaggregato 110 Altre spese correnti	previsione di competenza <i>di cui già impegnato</i> <i>di cui fondo pluriennale vincolato</i> previsione di cassa	0,00 0,00 0,00 0,00	0,00 0,00 0,00 0,00	0,00 0,00 0,00 0,00
TOTALE MISSIONE 11 PROGRAMMA 3 TITOLO 1	previsione di competenza <i>di cui già impegnato</i> <i>di cui fondo pluriennale vincolato</i> previsione di cassa	0,00 0,00 0,00 0,00	0,00 0,00 0,00 0,00	0,00 0,00 0,00 0,00



Prospetto Missione Programma Titolo e Macroaggregato

COMUNE DI MARTELLAGO

SPESE

Esercizio: 2019

MISSIONE 11 PROGRAMMA 3 TITOLO 2				
MACROAGGREGATO		PREVISIONI ANNO 2019	PREVISIONI ANNO 2020	PREVISIONI ANNO 2021
Macroaggregato 201	previsione di competenza	0,00	0,00	0,00
Tributi in conto capitale a carico dell'ente	<i>di cui già impegnato</i>	<i>0,00</i>	<i>0,00</i>	<i>0,00</i>
	<i>di cui fondo pluriennale vincolato</i>	<i>0,00</i>	<i>0,00</i>	<i>0,00</i>
	previsione di cassa	0,00		
Macroaggregato 202	previsione di competenza	0,00	0,00	0,00
Investimenti fissi lordi e acquisto di terreni	<i>di cui già impegnato</i>	<i>0,00</i>	<i>0,00</i>	<i>0,00</i>
	<i>di cui fondo pluriennale vincolato</i>	<i>0,00</i>	<i>0,00</i>	<i>0,00</i>
	previsione di cassa	0,00		
Macroaggregato 203	previsione di competenza	0,00	0,00	0,00
Contributi agli investimenti	<i>di cui già impegnato</i>	<i>0,00</i>	<i>0,00</i>	<i>0,00</i>
	<i>di cui fondo pluriennale vincolato</i>	<i>0,00</i>	<i>0,00</i>	<i>0,00</i>
	previsione di cassa	0,00		
Macroaggregato 204	previsione di competenza	0,00	0,00	0,00
Altri trasferimenti in conto capitale	<i>di cui già impegnato</i>	<i>0,00</i>	<i>0,00</i>	<i>0,00</i>
	<i>di cui fondo pluriennale vincolato</i>	<i>0,00</i>	<i>0,00</i>	<i>0,00</i>
	previsione di cassa	0,00		
Macroaggregato 205	previsione di competenza	0,00	0,00	0,00
Altre spese in conto capitale	<i>di cui già impegnato</i>	<i>0,00</i>	<i>0,00</i>	<i>0,00</i>
	<i>di cui fondo pluriennale vincolato</i>	<i>0,00</i>	<i>0,00</i>	<i>0,00</i>
	previsione di cassa	0,00		
TOTALE MISSIONE 11 PROGRAMMA 3 TITOLO 2	previsione di competenza	0,00	0,00	0,00
	<i>di cui già impegnato</i>	<i>0,00</i>	<i>0,00</i>	<i>0,00</i>
	<i>di cui fondo pluriennale vincolato</i>	<i>0,00</i>	<i>0,00</i>	<i>0,00</i>
	previsione di cassa	0,00		



Prospetto Missione Programma Titolo e Macroaggregato

COMUNE DI MARTELLAGO

SPESE

Esercizio: 2019

MISSIONE 11 PROGRAMMA 3 TITOLO 3				
MACROAGGREGATO		PREVISIONI ANNO 2019	PREVISIONI ANNO 2020	PREVISIONI ANNO 2021
Macroaggregato 301	previsione di competenza	0,00	0,00	0,00
Acquisizioni di attività finanziarie	<i>di cui già impegnato</i>	<i>0,00</i>	<i>0,00</i>	<i>0,00</i>
	<i>di cui fondo pluriennale vincolato</i>	<i>0,00</i>	<i>0,00</i>	<i>0,00</i>
	previsione di cassa	0,00		
Macroaggregato 302	previsione di competenza	0,00	0,00	0,00
Concessione crediti di breve termine	<i>di cui già impegnato</i>	<i>0,00</i>	<i>0,00</i>	<i>0,00</i>
	<i>di cui fondo pluriennale vincolato</i>	<i>0,00</i>	<i>0,00</i>	<i>0,00</i>
	previsione di cassa	0,00		
Macroaggregato 303	previsione di competenza	0,00	0,00	0,00
Concessione crediti di medio-lungo termine	<i>di cui già impegnato</i>	<i>0,00</i>	<i>0,00</i>	<i>0,00</i>
	<i>di cui fondo pluriennale vincolato</i>	<i>0,00</i>	<i>0,00</i>	<i>0,00</i>
	previsione di cassa	0,00		
Macroaggregato 304	previsione di competenza	0,00	0,00	0,00
Altre spese per incremento di attività finanziarie	<i>di cui già impegnato</i>	<i>0,00</i>	<i>0,00</i>	<i>0,00</i>
	<i>di cui fondo pluriennale vincolato</i>	<i>0,00</i>	<i>0,00</i>	<i>0,00</i>
	previsione di cassa	0,00		
TOTALE MISSIONE 11 PROGRAMMA 3 TITOLO 3	previsione di competenza	0,00	0,00	0,00
	<i>di cui già impegnato</i>	<i>0,00</i>	<i>0,00</i>	<i>0,00</i>
	<i>di cui fondo pluriennale vincolato</i>	<i>0,00</i>	<i>0,00</i>	<i>0,00</i>
	previsione di cassa	0,00		



Prospetto Missione Programma Titolo e Macroaggregato

COMUNE DI MARTELLAGO

SPESE

Esercizio: 2019

MISSIONE 12 PROGRAMMA 1 TITOLO 1				
MACROAGGREGATO		PREVISIONI ANNO 2019	PREVISIONI ANNO 2020	PREVISIONI ANNO 2021
Macroaggregato 101 Redditi da lavoro dipendente	previsione di competenza <i>di cui già impegnato</i> <i>di cui fondo pluriennale vincolato</i> previsione di cassa	0,00 0,00 0,00 0,00	0,00 0,00 0,00 0,00	0,00 0,00 0,00 0,00
Macroaggregato 102 Imposte e tasse a carico dell'ente	previsione di competenza <i>di cui già impegnato</i> <i>di cui fondo pluriennale vincolato</i> previsione di cassa	0,00 0,00 0,00 0,00	0,00 0,00 0,00 0,00	0,00 0,00 0,00 0,00
Macroaggregato 103 Acquisto di beni e servizi	previsione di competenza <i>di cui già impegnato</i> <i>di cui fondo pluriennale vincolato</i> previsione di cassa	434.362,50 0,00 0,00 434.362,50	434.362,50 0,00 0,00 434.362,50	434.362,50 0,00 0,00 434.362,50
Macroaggregato 104 Trasferimenti correnti	previsione di competenza <i>di cui già impegnato</i> <i>di cui fondo pluriennale vincolato</i> previsione di cassa	28.950,00 0,00 0,00 28.950,00	28.950,00 0,00 0,00 28.950,00	28.950,00 0,00 0,00 28.950,00
Macroaggregato 105 Trasferimenti di tributi (solo per le Regioni)	previsione di competenza <i>di cui già impegnato</i> <i>di cui fondo pluriennale vincolato</i> previsione di cassa	0,00 0,00 0,00 0,00	0,00 0,00 0,00 0,00	0,00 0,00 0,00 0,00
Macroaggregato 106 Fondi perequativi (solo per le Regioni)	previsione di competenza <i>di cui già impegnato</i> <i>di cui fondo pluriennale vincolato</i> previsione di cassa	0,00 0,00 0,00 0,00	0,00 0,00 0,00 0,00	0,00 0,00 0,00 0,00
Macroaggregato 107 Interessi passivi	previsione di competenza <i>di cui già impegnato</i> <i>di cui fondo pluriennale vincolato</i> previsione di cassa	0,00 0,00 0,00 0,00	0,00 0,00 0,00 0,00	0,00 0,00 0,00 0,00
Macroaggregato 108 Altre spese per redditi da capitale	previsione di competenza <i>di cui già impegnato</i> <i>di cui fondo pluriennale vincolato</i> previsione di cassa	0,00 0,00 0,00 0,00	0,00 0,00 0,00 0,00	0,00 0,00 0,00 0,00
Macroaggregato 109 Rimborsi e poste correttive delle entrate	previsione di competenza <i>di cui già impegnato</i> <i>di cui fondo pluriennale vincolato</i> previsione di cassa	0,00 0,00 0,00 0,00	0,00 0,00 0,00 0,00	0,00 0,00 0,00 0,00
Macroaggregato 110 Altre spese correnti	previsione di competenza <i>di cui già impegnato</i> <i>di cui fondo pluriennale vincolato</i> previsione di cassa	0,00 0,00 0,00 0,00	0,00 0,00 0,00 0,00	0,00 0,00 0,00 0,00
TOTALE MISSIONE 12 PROGRAMMA 1 TITOLO 1	previsione di competenza <i>di cui già impegnato</i> <i>di cui fondo pluriennale vincolato</i> previsione di cassa	463.312,50 0,00 0,00 463.312,50	463.312,50 0,00 0,00 463.312,50	463.312,50 0,00 0,00 463.312,50



Prospetto Missione Programma Titolo e Macroaggregato

COMUNE DI MARTELLAGO

SPESE

Esercizio: 2019

MISSIONE 12 PROGRAMMA 1 TITOLO 2				
MACROAGGREGATO		PREVISIONI ANNO 2019	PREVISIONI ANNO 2020	PREVISIONI ANNO 2021
Macroaggregato 201	previsione di competenza	0,00	0,00	0,00
Tributi in conto capitale a carico dell'ente	<i>di cui già impegnato</i>	<i>0,00</i>	<i>0,00</i>	<i>0,00</i>
	<i>di cui fondo pluriennale vincolato</i>	<i>0,00</i>	<i>0,00</i>	<i>0,00</i>
	previsione di cassa	0,00		
Macroaggregato 202	previsione di competenza	0,00	0,00	0,00
Investimenti fissi lordi e acquisto di terreni	<i>di cui già impegnato</i>	<i>0,00</i>	<i>0,00</i>	<i>0,00</i>
	<i>di cui fondo pluriennale vincolato</i>	<i>0,00</i>	<i>0,00</i>	<i>0,00</i>
	previsione di cassa	0,00		
Macroaggregato 203	previsione di competenza	0,00	0,00	0,00
Contributi agli investimenti	<i>di cui già impegnato</i>	<i>0,00</i>	<i>0,00</i>	<i>0,00</i>
	<i>di cui fondo pluriennale vincolato</i>	<i>0,00</i>	<i>0,00</i>	<i>0,00</i>
	previsione di cassa	0,00		
Macroaggregato 204	previsione di competenza	0,00	0,00	0,00
Altri trasferimenti in conto capitale	<i>di cui già impegnato</i>	<i>0,00</i>	<i>0,00</i>	<i>0,00</i>
	<i>di cui fondo pluriennale vincolato</i>	<i>0,00</i>	<i>0,00</i>	<i>0,00</i>
	previsione di cassa	0,00		
Macroaggregato 205	previsione di competenza	0,00	0,00	0,00
Altre spese in conto capitale	<i>di cui già impegnato</i>	<i>0,00</i>	<i>0,00</i>	<i>0,00</i>
	<i>di cui fondo pluriennale vincolato</i>	<i>0,00</i>	<i>0,00</i>	<i>0,00</i>
	previsione di cassa	0,00		
TOTALE MISSIONE 12 PROGRAMMA 1 TITOLO 2	previsione di competenza	0,00	0,00	0,00
	<i>di cui già impegnato</i>	<i>0,00</i>	<i>0,00</i>	<i>0,00</i>
	<i>di cui fondo pluriennale vincolato</i>	<i>0,00</i>	<i>0,00</i>	<i>0,00</i>
	previsione di cassa	0,00		



Prospetto Missione Programma Titolo e Macroaggregato

COMUNE DI MARTELLAGO

SPESE

Esercizio: 2019

MISSIONE 12 PROGRAMMA 1 TITOLO 3				
MACROAGGREGATO		PREVISIONI ANNO 2019	PREVISIONI ANNO 2020	PREVISIONI ANNO 2021
Macroaggregato 301	previsione di competenza	0,00	0,00	0,00
Acquisizioni di attività finanziarie	<i>di cui già impegnato</i>	<i>0,00</i>	<i>0,00</i>	<i>0,00</i>
	<i>di cui fondo pluriennale vincolato</i>	<i>0,00</i>	<i>0,00</i>	<i>0,00</i>
	previsione di cassa	0,00		
Macroaggregato 302	previsione di competenza	0,00	0,00	0,00
Concessione crediti di breve termine	<i>di cui già impegnato</i>	<i>0,00</i>	<i>0,00</i>	<i>0,00</i>
	<i>di cui fondo pluriennale vincolato</i>	<i>0,00</i>	<i>0,00</i>	<i>0,00</i>
	previsione di cassa	0,00		
Macroaggregato 303	previsione di competenza	0,00	0,00	0,00
Concessione crediti di medio-lungo termine	<i>di cui già impegnato</i>	<i>0,00</i>	<i>0,00</i>	<i>0,00</i>
	<i>di cui fondo pluriennale vincolato</i>	<i>0,00</i>	<i>0,00</i>	<i>0,00</i>
	previsione di cassa	0,00		
Macroaggregato 304	previsione di competenza	0,00	0,00	0,00
Altre spese per incremento di attività finanziarie	<i>di cui già impegnato</i>	<i>0,00</i>	<i>0,00</i>	<i>0,00</i>
	<i>di cui fondo pluriennale vincolato</i>	<i>0,00</i>	<i>0,00</i>	<i>0,00</i>
	previsione di cassa	0,00		
TOTALE MISSIONE 12 PROGRAMMA 1 TITOLO 3	previsione di competenza	0,00	0,00	0,00
	<i>di cui già impegnato</i>	<i>0,00</i>	<i>0,00</i>	<i>0,00</i>
	<i>di cui fondo pluriennale vincolato</i>	<i>0,00</i>	<i>0,00</i>	<i>0,00</i>
	previsione di cassa	0,00		



Prospetto Missione Programma Titolo e Macroaggregato

COMUNE DI MARTELLAGO

SPESE

Esercizio: 2019

MISSIONE 12 PROGRAMMA 2 TITOLO 1				
MACROAGGREGATO		PREVISIONI ANNO 2019	PREVISIONI ANNO 2020	PREVISIONI ANNO 2021
Macroaggregato 101 Redditi da lavoro dipendente	previsione di competenza <i>di cui già impegnato</i> <i>di cui fondo pluriennale vincolato</i> previsione di cassa	0,00 0,00 0,00 0,00	0,00 0,00 0,00 0,00	0,00 0,00 0,00 0,00
Macroaggregato 102 Imposte e tasse a carico dell'ente	previsione di competenza <i>di cui già impegnato</i> <i>di cui fondo pluriennale vincolato</i> previsione di cassa	0,00 0,00 0,00 0,00	0,00 0,00 0,00 0,00	0,00 0,00 0,00 0,00
Macroaggregato 103 Acquisto di beni e servizi	previsione di competenza <i>di cui già impegnato</i> <i>di cui fondo pluriennale vincolato</i> previsione di cassa	0,00 0,00 0,00 0,00	0,00 0,00 0,00 0,00	0,00 0,00 0,00 0,00
Macroaggregato 104 Trasferimenti correnti	previsione di competenza <i>di cui già impegnato</i> <i>di cui fondo pluriennale vincolato</i> previsione di cassa	442.159,00 0,00 0,00 442.159,00	442.159,00 0,00 0,00 0,00	442.159,00 0,00 0,00 0,00
Macroaggregato 105 Trasferimenti di tributi (solo per le Regioni)	previsione di competenza <i>di cui già impegnato</i> <i>di cui fondo pluriennale vincolato</i> previsione di cassa	0,00 0,00 0,00 0,00	0,00 0,00 0,00 0,00	0,00 0,00 0,00 0,00
Macroaggregato 106 Fondi perequativi (solo per le Regioni)	previsione di competenza <i>di cui già impegnato</i> <i>di cui fondo pluriennale vincolato</i> previsione di cassa	0,00 0,00 0,00 0,00	0,00 0,00 0,00 0,00	0,00 0,00 0,00 0,00
Macroaggregato 107 Interessi passivi	previsione di competenza <i>di cui già impegnato</i> <i>di cui fondo pluriennale vincolato</i> previsione di cassa	0,00 0,00 0,00 0,00	0,00 0,00 0,00 0,00	0,00 0,00 0,00 0,00
Macroaggregato 108 Altre spese per redditi da capitale	previsione di competenza <i>di cui già impegnato</i> <i>di cui fondo pluriennale vincolato</i> previsione di cassa	0,00 0,00 0,00 0,00	0,00 0,00 0,00 0,00	0,00 0,00 0,00 0,00
Macroaggregato 109 Rimborsi e poste correttive delle entrate	previsione di competenza <i>di cui già impegnato</i> <i>di cui fondo pluriennale vincolato</i> previsione di cassa	0,00 0,00 0,00 0,00	0,00 0,00 0,00 0,00	0,00 0,00 0,00 0,00
Macroaggregato 110 Altre spese correnti	previsione di competenza <i>di cui già impegnato</i> <i>di cui fondo pluriennale vincolato</i> previsione di cassa	0,00 0,00 0,00 0,00	0,00 0,00 0,00 0,00	0,00 0,00 0,00 0,00
TOTALE MISSIONE 12 PROGRAMMA 2 TITOLO 1	previsione di competenza <i>di cui già impegnato</i> <i>di cui fondo pluriennale vincolato</i> previsione di cassa	442.159,00 0,00 0,00 442.159,00	442.159,00 0,00 0,00 0,00	442.159,00 0,00 0,00 0,00



Prospetto Missione Programma Titolo e Macroaggregato

COMUNE DI MARTELLAGO

SPESE

Esercizio: 2019

MISSIONE 12 PROGRAMMA 2 TITOLO 2				
MACROAGGREGATO		PREVISIONI ANNO 2019	PREVISIONI ANNO 2020	PREVISIONI ANNO 2021
Macroaggregato 201	previsione di competenza	0,00	0,00	0,00
Tributi in conto capitale a carico dell'ente	<i>di cui già impegnato</i>	<i>0,00</i>	<i>0,00</i>	<i>0,00</i>
	<i>di cui fondo pluriennale vincolato</i>	<i>0,00</i>	<i>0,00</i>	<i>0,00</i>
	previsione di cassa	0,00		
Macroaggregato 202	previsione di competenza	0,00	0,00	0,00
Investimenti fissi lordi e acquisto di terreni	<i>di cui già impegnato</i>	<i>0,00</i>	<i>0,00</i>	<i>0,00</i>
	<i>di cui fondo pluriennale vincolato</i>	<i>0,00</i>	<i>0,00</i>	<i>0,00</i>
	previsione di cassa	0,00		
Macroaggregato 203	previsione di competenza	0,00	0,00	0,00
Contributi agli investimenti	<i>di cui già impegnato</i>	<i>0,00</i>	<i>0,00</i>	<i>0,00</i>
	<i>di cui fondo pluriennale vincolato</i>	<i>0,00</i>	<i>0,00</i>	<i>0,00</i>
	previsione di cassa	0,00		
Macroaggregato 204	previsione di competenza	0,00	0,00	0,00
Altri trasferimenti in conto capitale	<i>di cui già impegnato</i>	<i>0,00</i>	<i>0,00</i>	<i>0,00</i>
	<i>di cui fondo pluriennale vincolato</i>	<i>0,00</i>	<i>0,00</i>	<i>0,00</i>
	previsione di cassa	0,00		
Macroaggregato 205	previsione di competenza	0,00	0,00	0,00
Altre spese in conto capitale	<i>di cui già impegnato</i>	<i>0,00</i>	<i>0,00</i>	<i>0,00</i>
	<i>di cui fondo pluriennale vincolato</i>	<i>0,00</i>	<i>0,00</i>	<i>0,00</i>
	previsione di cassa	0,00		
TOTALE MISSIONE 12 PROGRAMMA 2 TITOLO 2	previsione di competenza	0,00	0,00	0,00
	<i>di cui già impegnato</i>	<i>0,00</i>	<i>0,00</i>	<i>0,00</i>
	<i>di cui fondo pluriennale vincolato</i>	<i>0,00</i>	<i>0,00</i>	<i>0,00</i>
	previsione di cassa	0,00		



Prospetto Missione Programma Titolo e Macroaggregato

COMUNE DI MARTELLAGO

SPESE

Esercizio: 2019

MISSIONE 12 PROGRAMMA 2 TITOLO 3				
MACROAGGREGATO		PREVISIONI ANNO 2019	PREVISIONI ANNO 2020	PREVISIONI ANNO 2021
Macroaggregato 301	previsione di competenza	0,00	0,00	0,00
Acquisizioni di attività finanziarie	<i>di cui già impegnato</i>	<i>0,00</i>	<i>0,00</i>	<i>0,00</i>
	<i>di cui fondo pluriennale vincolato</i>	<i>0,00</i>	<i>0,00</i>	<i>0,00</i>
	previsione di cassa	0,00		
Macroaggregato 302	previsione di competenza	0,00	0,00	0,00
Concessione crediti di breve termine	<i>di cui già impegnato</i>	<i>0,00</i>	<i>0,00</i>	<i>0,00</i>
	<i>di cui fondo pluriennale vincolato</i>	<i>0,00</i>	<i>0,00</i>	<i>0,00</i>
	previsione di cassa	0,00		
Macroaggregato 303	previsione di competenza	0,00	0,00	0,00
Concessione crediti di medio-lungo termine	<i>di cui già impegnato</i>	<i>0,00</i>	<i>0,00</i>	<i>0,00</i>
	<i>di cui fondo pluriennale vincolato</i>	<i>0,00</i>	<i>0,00</i>	<i>0,00</i>
	previsione di cassa	0,00		
Macroaggregato 304	previsione di competenza	0,00	0,00	0,00
Altre spese per incremento di attività finanziarie	<i>di cui già impegnato</i>	<i>0,00</i>	<i>0,00</i>	<i>0,00</i>
	<i>di cui fondo pluriennale vincolato</i>	<i>0,00</i>	<i>0,00</i>	<i>0,00</i>
	previsione di cassa	0,00		
TOTALE MISSIONE 12 PROGRAMMA 2 TITOLO 3	previsione di competenza	0,00	0,00	0,00
	<i>di cui già impegnato</i>	<i>0,00</i>	<i>0,00</i>	<i>0,00</i>
	<i>di cui fondo pluriennale vincolato</i>	<i>0,00</i>	<i>0,00</i>	<i>0,00</i>
	previsione di cassa	0,00		



Prospetto Missione Programma Titolo e Macroaggregato

COMUNE DI MARTELLAGO

SPESE

Esercizio: 2019

MISSIONE 12 PROGRAMMA 3 TITOLO 1				
MACROAGGREGATO		PREVISIONI ANNO 2019	PREVISIONI ANNO 2020	PREVISIONI ANNO 2021
Macroaggregato 101 Redditi da lavoro dipendente	previsione di competenza <i>di cui già impegnato</i> <i>di cui fondo pluriennale vincolato</i> previsione di cassa	0,00 0,00 0,00 0,00	0,00 0,00 0,00 0,00	0,00 0,00 0,00 0,00
Macroaggregato 102 Imposte e tasse a carico dell'ente	previsione di competenza <i>di cui già impegnato</i> <i>di cui fondo pluriennale vincolato</i> previsione di cassa	0,00 0,00 0,00 0,00	0,00 0,00 0,00 0,00	0,00 0,00 0,00 0,00
Macroaggregato 103 Acquisto di beni e servizi	previsione di competenza <i>di cui già impegnato</i> <i>di cui fondo pluriennale vincolato</i> previsione di cassa	0,00 0,00 0,00 0,00	0,00 0,00 0,00 0,00	0,00 0,00 0,00 0,00
Macroaggregato 104 Trasferimenti correnti	previsione di competenza <i>di cui già impegnato</i> <i>di cui fondo pluriennale vincolato</i> previsione di cassa	69.000,00 0,00 0,00 69.000,00	69.000,00 0,00 0,00 0,00	69.000,00 0,00 0,00 0,00
Macroaggregato 105 Trasferimenti di tributi (solo per le Regioni)	previsione di competenza <i>di cui già impegnato</i> <i>di cui fondo pluriennale vincolato</i> previsione di cassa	0,00 0,00 0,00 0,00	0,00 0,00 0,00 0,00	0,00 0,00 0,00 0,00
Macroaggregato 106 Fondi perequativi (solo per le Regioni)	previsione di competenza <i>di cui già impegnato</i> <i>di cui fondo pluriennale vincolato</i> previsione di cassa	0,00 0,00 0,00 0,00	0,00 0,00 0,00 0,00	0,00 0,00 0,00 0,00
Macroaggregato 107 Interessi passivi	previsione di competenza <i>di cui già impegnato</i> <i>di cui fondo pluriennale vincolato</i> previsione di cassa	0,00 0,00 0,00 0,00	0,00 0,00 0,00 0,00	0,00 0,00 0,00 0,00
Macroaggregato 108 Altre spese per redditi da capitale	previsione di competenza <i>di cui già impegnato</i> <i>di cui fondo pluriennale vincolato</i> previsione di cassa	0,00 0,00 0,00 0,00	0,00 0,00 0,00 0,00	0,00 0,00 0,00 0,00
Macroaggregato 109 Rimborsi e poste correttive delle entrate	previsione di competenza <i>di cui già impegnato</i> <i>di cui fondo pluriennale vincolato</i> previsione di cassa	0,00 0,00 0,00 0,00	0,00 0,00 0,00 0,00	0,00 0,00 0,00 0,00
Macroaggregato 110 Altre spese correnti	previsione di competenza <i>di cui già impegnato</i> <i>di cui fondo pluriennale vincolato</i> previsione di cassa	0,00 0,00 0,00 0,00	0,00 0,00 0,00 0,00	0,00 0,00 0,00 0,00
TOTALE MISSIONE 12 PROGRAMMA 3 TITOLO 1	previsione di competenza <i>di cui già impegnato</i> <i>di cui fondo pluriennale vincolato</i> previsione di cassa	69.000,00 0,00 0,00 69.000,00	69.000,00 0,00 0,00 0,00	69.000,00 0,00 0,00 0,00



Prospetto Missione Programma Titolo e Macroaggregato

COMUNE DI MARTELLAGO

SPESE

Esercizio: 2019

MISSIONE 12 PROGRAMMA 3 TITOLO 2				
MACROAGGREGATO		PREVISIONI ANNO 2019	PREVISIONI ANNO 2020	PREVISIONI ANNO 2021
Macroaggregato 201	previsione di competenza	0,00	0,00	0,00
Tributi in conto capitale a carico dell'ente	<i>di cui già impegnato</i>	<i>0,00</i>	<i>0,00</i>	<i>0,00</i>
	<i>di cui fondo pluriennale vincolato</i>	<i>0,00</i>	<i>0,00</i>	<i>0,00</i>
	previsione di cassa	0,00		
Macroaggregato 202	previsione di competenza	0,00	0,00	0,00
Investimenti fissi lordi e acquisto di terreni	<i>di cui già impegnato</i>	<i>0,00</i>	<i>0,00</i>	<i>0,00</i>
	<i>di cui fondo pluriennale vincolato</i>	<i>0,00</i>	<i>0,00</i>	<i>0,00</i>
	previsione di cassa	0,00		
Macroaggregato 203	previsione di competenza	0,00	0,00	0,00
Contributi agli investimenti	<i>di cui già impegnato</i>	<i>0,00</i>	<i>0,00</i>	<i>0,00</i>
	<i>di cui fondo pluriennale vincolato</i>	<i>0,00</i>	<i>0,00</i>	<i>0,00</i>
	previsione di cassa	0,00		
Macroaggregato 204	previsione di competenza	0,00	0,00	0,00
Altri trasferimenti in conto capitale	<i>di cui già impegnato</i>	<i>0,00</i>	<i>0,00</i>	<i>0,00</i>
	<i>di cui fondo pluriennale vincolato</i>	<i>0,00</i>	<i>0,00</i>	<i>0,00</i>
	previsione di cassa	0,00		
Macroaggregato 205	previsione di competenza	0,00	0,00	0,00
Altre spese in conto capitale	<i>di cui già impegnato</i>	<i>0,00</i>	<i>0,00</i>	<i>0,00</i>
	<i>di cui fondo pluriennale vincolato</i>	<i>0,00</i>	<i>0,00</i>	<i>0,00</i>
	previsione di cassa	0,00		
TOTALE MISSIONE 12 PROGRAMMA 3 TITOLO 2	previsione di competenza	0,00	0,00	0,00
	<i>di cui già impegnato</i>	<i>0,00</i>	<i>0,00</i>	<i>0,00</i>
	<i>di cui fondo pluriennale vincolato</i>	<i>0,00</i>	<i>0,00</i>	<i>0,00</i>
	previsione di cassa	0,00		



Prospetto Missione Programma Titolo e Macroaggregato

COMUNE DI MARTELLAGO

SPESE

Esercizio: 2019

MISSIONE 12 PROGRAMMA 3 TITOLO 3				
MACROAGGREGATO		PREVISIONI ANNO 2019	PREVISIONI ANNO 2020	PREVISIONI ANNO 2021
Macroaggregato 301	previsione di competenza	0,00	0,00	0,00
Acquisizioni di attività finanziarie	<i>di cui già impegnato</i>	<i>0,00</i>	<i>0,00</i>	<i>0,00</i>
	<i>di cui fondo pluriennale vincolato</i>	<i>0,00</i>	<i>0,00</i>	<i>0,00</i>
	previsione di cassa	0,00		
Macroaggregato 302	previsione di competenza	0,00	0,00	0,00
Concessione crediti di breve termine	<i>di cui già impegnato</i>	<i>0,00</i>	<i>0,00</i>	<i>0,00</i>
	<i>di cui fondo pluriennale vincolato</i>	<i>0,00</i>	<i>0,00</i>	<i>0,00</i>
	previsione di cassa	0,00		
Macroaggregato 303	previsione di competenza	0,00	0,00	0,00
Concessione crediti di medio-lungo termine	<i>di cui già impegnato</i>	<i>0,00</i>	<i>0,00</i>	<i>0,00</i>
	<i>di cui fondo pluriennale vincolato</i>	<i>0,00</i>	<i>0,00</i>	<i>0,00</i>
	previsione di cassa	0,00		
Macroaggregato 304	previsione di competenza	0,00	0,00	0,00
Altre spese per incremento di attività finanziarie	<i>di cui già impegnato</i>	<i>0,00</i>	<i>0,00</i>	<i>0,00</i>
	<i>di cui fondo pluriennale vincolato</i>	<i>0,00</i>	<i>0,00</i>	<i>0,00</i>
	previsione di cassa	0,00		
TOTALE MISSIONE 12 PROGRAMMA 3 TITOLO 3	previsione di competenza	0,00	0,00	0,00
	<i>di cui già impegnato</i>	<i>0,00</i>	<i>0,00</i>	<i>0,00</i>
	<i>di cui fondo pluriennale vincolato</i>	<i>0,00</i>	<i>0,00</i>	<i>0,00</i>
	previsione di cassa	0,00		



Prospetto Missione Programma Titolo e Macroaggregato

COMUNE DI MARTELLAGO

SPESE

Esercizio: 2019

MISSIONE 12 PROGRAMMA 4 TITOLO 1				
MACROAGGREGATO		PREVISIONI ANNO 2019	PREVISIONI ANNO 2020	PREVISIONI ANNO 2021
Macroaggregato 101 Redditi da lavoro dipendente	previsione di competenza <i>di cui già impegnato</i> <i>di cui fondo pluriennale vincolato</i> previsione di cassa	0,00 0,00 0,00 0,00	0,00 0,00 0,00 0,00	0,00 0,00 0,00 0,00
Macroaggregato 102 Imposte e tasse a carico dell'ente	previsione di competenza <i>di cui già impegnato</i> <i>di cui fondo pluriennale vincolato</i> previsione di cassa	0,00 0,00 0,00 0,00	0,00 0,00 0,00 0,00	0,00 0,00 0,00 0,00
Macroaggregato 103 Acquisto di beni e servizi	previsione di competenza <i>di cui già impegnato</i> <i>di cui fondo pluriennale vincolato</i> previsione di cassa	327.409,20 0,00 0,00 327.409,20	326.509,20 0,00 0,00 326.509,20	326.509,20 0,00 0,00 326.509,20
Macroaggregato 104 Trasferimenti correnti	previsione di competenza <i>di cui già impegnato</i> <i>di cui fondo pluriennale vincolato</i> previsione di cassa	11.000,00 0,00 0,00 11.000,00	11.000,00 0,00 0,00 11.000,00	11.000,00 0,00 0,00 11.000,00
Macroaggregato 105 Trasferimenti di tributi (solo per le Regioni)	previsione di competenza <i>di cui già impegnato</i> <i>di cui fondo pluriennale vincolato</i> previsione di cassa	0,00 0,00 0,00 0,00	0,00 0,00 0,00 0,00	0,00 0,00 0,00 0,00
Macroaggregato 106 Fondi perequativi (solo per le Regioni)	previsione di competenza <i>di cui già impegnato</i> <i>di cui fondo pluriennale vincolato</i> previsione di cassa	0,00 0,00 0,00 0,00	0,00 0,00 0,00 0,00	0,00 0,00 0,00 0,00
Macroaggregato 107 Interessi passivi	previsione di competenza <i>di cui già impegnato</i> <i>di cui fondo pluriennale vincolato</i> previsione di cassa	0,00 0,00 0,00 0,00	0,00 0,00 0,00 0,00	0,00 0,00 0,00 0,00
Macroaggregato 108 Altre spese per redditi da capitale	previsione di competenza <i>di cui già impegnato</i> <i>di cui fondo pluriennale vincolato</i> previsione di cassa	0,00 0,00 0,00 0,00	0,00 0,00 0,00 0,00	0,00 0,00 0,00 0,00
Macroaggregato 109 Rimborsi e poste correttive delle entrate	previsione di competenza <i>di cui già impegnato</i> <i>di cui fondo pluriennale vincolato</i> previsione di cassa	0,00 0,00 0,00 0,00	0,00 0,00 0,00 0,00	0,00 0,00 0,00 0,00
Macroaggregato 110 Altre spese correnti	previsione di competenza <i>di cui già impegnato</i> <i>di cui fondo pluriennale vincolato</i> previsione di cassa	0,00 0,00 0,00 0,00	0,00 0,00 0,00 0,00	0,00 0,00 0,00 0,00
TOTALE MISSIONE 12 PROGRAMMA 4 TITOLO 1	previsione di competenza <i>di cui già impegnato</i> <i>di cui fondo pluriennale vincolato</i> previsione di cassa	338.409,20 0,00 0,00 338.409,20	337.509,20 0,00 0,00 337.509,20	337.509,20 0,00 0,00 337.509,20



Prospetto Missione Programma Titolo e Macroaggregato

COMUNE DI MARTELLAGO

SPESE

Esercizio: 2019

MISSIONE 12 PROGRAMMA 4 TITOLO 2				
MACROAGGREGATO		PREVISIONI ANNO 2019	PREVISIONI ANNO 2020	PREVISIONI ANNO 2021
Macroaggregato 201	previsione di competenza	0,00	0,00	0,00
Tributi in conto capitale a carico dell'ente	<i>di cui già impegnato</i>	<i>0,00</i>	<i>0,00</i>	<i>0,00</i>
	<i>di cui fondo pluriennale vincolato</i>	<i>0,00</i>	<i>0,00</i>	<i>0,00</i>
	previsione di cassa	0,00		
Macroaggregato 202	previsione di competenza	0,00	0,00	0,00
Investimenti fissi lordi e acquisto di terreni	<i>di cui già impegnato</i>	<i>0,00</i>	<i>0,00</i>	<i>0,00</i>
	<i>di cui fondo pluriennale vincolato</i>	<i>0,00</i>	<i>0,00</i>	<i>0,00</i>
	previsione di cassa	0,00		
Macroaggregato 203	previsione di competenza	0,00	0,00	0,00
Contributi agli investimenti	<i>di cui già impegnato</i>	<i>0,00</i>	<i>0,00</i>	<i>0,00</i>
	<i>di cui fondo pluriennale vincolato</i>	<i>0,00</i>	<i>0,00</i>	<i>0,00</i>
	previsione di cassa	0,00		
Macroaggregato 204	previsione di competenza	0,00	0,00	0,00
Altri trasferimenti in conto capitale	<i>di cui già impegnato</i>	<i>0,00</i>	<i>0,00</i>	<i>0,00</i>
	<i>di cui fondo pluriennale vincolato</i>	<i>0,00</i>	<i>0,00</i>	<i>0,00</i>
	previsione di cassa	0,00		
Macroaggregato 205	previsione di competenza	0,00	0,00	0,00
Altre spese in conto capitale	<i>di cui già impegnato</i>	<i>0,00</i>	<i>0,00</i>	<i>0,00</i>
	<i>di cui fondo pluriennale vincolato</i>	<i>0,00</i>	<i>0,00</i>	<i>0,00</i>
	previsione di cassa	0,00		
TOTALE MISSIONE 12 PROGRAMMA 4 TITOLO 2	previsione di competenza	0,00	0,00	0,00
	<i>di cui già impegnato</i>	<i>0,00</i>	<i>0,00</i>	<i>0,00</i>
	<i>di cui fondo pluriennale vincolato</i>	<i>0,00</i>	<i>0,00</i>	<i>0,00</i>
	previsione di cassa	0,00		



Prospetto Missione Programma Titolo e Macroaggregato

COMUNE DI MARTELLAGO

SPESE

Esercizio: 2019

MISSIONE 12 PROGRAMMA 4 TITOLO 3				
MACROAGGREGATO		PREVISIONI ANNO 2019	PREVISIONI ANNO 2020	PREVISIONI ANNO 2021
Macroaggregato 301	previsione di competenza	0,00	0,00	0,00
Acquisizioni di attività finanziarie	<i>di cui già impegnato</i>	<i>0,00</i>	<i>0,00</i>	<i>0,00</i>
	<i>di cui fondo pluriennale vincolato</i>	<i>0,00</i>	<i>0,00</i>	<i>0,00</i>
	previsione di cassa	0,00		
Macroaggregato 302	previsione di competenza	0,00	0,00	0,00
Concessione crediti di breve termine	<i>di cui già impegnato</i>	<i>0,00</i>	<i>0,00</i>	<i>0,00</i>
	<i>di cui fondo pluriennale vincolato</i>	<i>0,00</i>	<i>0,00</i>	<i>0,00</i>
	previsione di cassa	0,00		
Macroaggregato 303	previsione di competenza	0,00	0,00	0,00
Concessione crediti di medio-lungo termine	<i>di cui già impegnato</i>	<i>0,00</i>	<i>0,00</i>	<i>0,00</i>
	<i>di cui fondo pluriennale vincolato</i>	<i>0,00</i>	<i>0,00</i>	<i>0,00</i>
	previsione di cassa	0,00		
Macroaggregato 304	previsione di competenza	0,00	0,00	0,00
Altre spese per incremento di attività finanziarie	<i>di cui già impegnato</i>	<i>0,00</i>	<i>0,00</i>	<i>0,00</i>
	<i>di cui fondo pluriennale vincolato</i>	<i>0,00</i>	<i>0,00</i>	<i>0,00</i>
	previsione di cassa	0,00		
TOTALE MISSIONE 12 PROGRAMMA 4 TITOLO 3	previsione di competenza	0,00	0,00	0,00
	<i>di cui già impegnato</i>	<i>0,00</i>	<i>0,00</i>	<i>0,00</i>
	<i>di cui fondo pluriennale vincolato</i>	<i>0,00</i>	<i>0,00</i>	<i>0,00</i>
	previsione di cassa	0,00		



Prospetto Missione Programma Titolo e Macroaggregato

COMUNE DI MARTELLAGO

SPESE

Esercizio: 2019

MISSIONE 12 PROGRAMMA 5 TITOLO 1				
MACROAGGREGATO		PREVISIONI ANNO 2019	PREVISIONI ANNO 2020	PREVISIONI ANNO 2021
Macroaggregato 101 Redditi da lavoro dipendente	previsione di competenza <i>di cui già impegnato</i> <i>di cui fondo pluriennale vincolato</i> previsione di cassa	0,00 0,00 0,00 0,00	0,00 0,00 0,00 0,00	0,00 0,00 0,00 0,00
Macroaggregato 102 Imposte e tasse a carico dell'ente	previsione di competenza <i>di cui già impegnato</i> <i>di cui fondo pluriennale vincolato</i> previsione di cassa	0,00 0,00 0,00 0,00	0,00 0,00 0,00 0,00	0,00 0,00 0,00 0,00
Macroaggregato 103 Acquisto di beni e servizi	previsione di competenza <i>di cui già impegnato</i> <i>di cui fondo pluriennale vincolato</i> previsione di cassa	0,00 0,00 0,00 0,00	0,00 0,00 0,00 0,00	0,00 0,00 0,00 0,00
Macroaggregato 104 Trasferimenti correnti	previsione di competenza <i>di cui già impegnato</i> <i>di cui fondo pluriennale vincolato</i> previsione di cassa	95.800,00 0,00 0,00 95.800,00	95.800,00 0,00 0,00 0,00	95.800,00 0,00 0,00 0,00
Macroaggregato 105 Trasferimenti di tributi (solo per le Regioni)	previsione di competenza <i>di cui già impegnato</i> <i>di cui fondo pluriennale vincolato</i> previsione di cassa	0,00 0,00 0,00 0,00	0,00 0,00 0,00 0,00	0,00 0,00 0,00 0,00
Macroaggregato 106 Fondi perequativi (solo per le Regioni)	previsione di competenza <i>di cui già impegnato</i> <i>di cui fondo pluriennale vincolato</i> previsione di cassa	0,00 0,00 0,00 0,00	0,00 0,00 0,00 0,00	0,00 0,00 0,00 0,00
Macroaggregato 107 Interessi passivi	previsione di competenza <i>di cui già impegnato</i> <i>di cui fondo pluriennale vincolato</i> previsione di cassa	0,00 0,00 0,00 0,00	0,00 0,00 0,00 0,00	0,00 0,00 0,00 0,00
Macroaggregato 108 Altre spese per redditi da capitale	previsione di competenza <i>di cui già impegnato</i> <i>di cui fondo pluriennale vincolato</i> previsione di cassa	0,00 0,00 0,00 0,00	0,00 0,00 0,00 0,00	0,00 0,00 0,00 0,00
Macroaggregato 109 Rimborsi e poste correttive delle entrate	previsione di competenza <i>di cui già impegnato</i> <i>di cui fondo pluriennale vincolato</i> previsione di cassa	0,00 0,00 0,00 0,00	0,00 0,00 0,00 0,00	0,00 0,00 0,00 0,00
Macroaggregato 110 Altre spese correnti	previsione di competenza <i>di cui già impegnato</i> <i>di cui fondo pluriennale vincolato</i> previsione di cassa	0,00 0,00 0,00 0,00	0,00 0,00 0,00 0,00	0,00 0,00 0,00 0,00
TOTALE MISSIONE 12 PROGRAMMA 5 TITOLO 1	previsione di competenza <i>di cui già impegnato</i> <i>di cui fondo pluriennale vincolato</i> previsione di cassa	95.800,00 0,00 0,00 95.800,00	95.800,00 0,00 0,00 0,00	95.800,00 0,00 0,00 0,00



Prospetto Missione Programma Titolo e Macroaggregato

COMUNE DI MARTELLAGO

SPESE

Esercizio: 2019

MISSIONE 12 PROGRAMMA 5 TITOLO 2				
MACROAGGREGATO		PREVISIONI ANNO 2019	PREVISIONI ANNO 2020	PREVISIONI ANNO 2021
Macroaggregato 201	previsione di competenza	0,00	0,00	0,00
Tributi in conto capitale a carico dell'ente	<i>di cui già impegnato</i>	<i>0,00</i>	<i>0,00</i>	<i>0,00</i>
	<i>di cui fondo pluriennale vincolato</i>	<i>0,00</i>	<i>0,00</i>	<i>0,00</i>
	previsione di cassa	0,00		
Macroaggregato 202	previsione di competenza	0,00	0,00	0,00
Investimenti fissi lordi e acquisto di terreni	<i>di cui già impegnato</i>	<i>0,00</i>	<i>0,00</i>	<i>0,00</i>
	<i>di cui fondo pluriennale vincolato</i>	<i>0,00</i>	<i>0,00</i>	<i>0,00</i>
	previsione di cassa	0,00		
Macroaggregato 203	previsione di competenza	0,00	0,00	0,00
Contributi agli investimenti	<i>di cui già impegnato</i>	<i>0,00</i>	<i>0,00</i>	<i>0,00</i>
	<i>di cui fondo pluriennale vincolato</i>	<i>0,00</i>	<i>0,00</i>	<i>0,00</i>
	previsione di cassa	0,00		
Macroaggregato 204	previsione di competenza	0,00	0,00	0,00
Altri trasferimenti in conto capitale	<i>di cui già impegnato</i>	<i>0,00</i>	<i>0,00</i>	<i>0,00</i>
	<i>di cui fondo pluriennale vincolato</i>	<i>0,00</i>	<i>0,00</i>	<i>0,00</i>
	previsione di cassa	0,00		
Macroaggregato 205	previsione di competenza	0,00	0,00	0,00
Altre spese in conto capitale	<i>di cui già impegnato</i>	<i>0,00</i>	<i>0,00</i>	<i>0,00</i>
	<i>di cui fondo pluriennale vincolato</i>	<i>0,00</i>	<i>0,00</i>	<i>0,00</i>
	previsione di cassa	0,00		
TOTALE MISSIONE 12 PROGRAMMA 5 TITOLO 2	previsione di competenza	0,00	0,00	0,00
	<i>di cui già impegnato</i>	<i>0,00</i>	<i>0,00</i>	<i>0,00</i>
	<i>di cui fondo pluriennale vincolato</i>	<i>0,00</i>	<i>0,00</i>	<i>0,00</i>
	previsione di cassa	0,00		



Prospetto Missione Programma Titolo e Macroaggregato

COMUNE DI MARTELLAGO

SPESE

Esercizio: 2019

MISSIONE 12 PROGRAMMA 5 TITOLO 3				
MACROAGGREGATO		PREVISIONI ANNO 2019	PREVISIONI ANNO 2020	PREVISIONI ANNO 2021
Macroaggregato 301	previsione di competenza	0,00	0,00	0,00
Acquisizioni di attività finanziarie	<i>di cui già impegnato</i>	<i>0,00</i>	<i>0,00</i>	<i>0,00</i>
	<i>di cui fondo pluriennale vincolato</i>	<i>0,00</i>	<i>0,00</i>	<i>0,00</i>
	previsione di cassa	0,00		
Macroaggregato 302	previsione di competenza	0,00	0,00	0,00
Concessione crediti di breve termine	<i>di cui già impegnato</i>	<i>0,00</i>	<i>0,00</i>	<i>0,00</i>
	<i>di cui fondo pluriennale vincolato</i>	<i>0,00</i>	<i>0,00</i>	<i>0,00</i>
	previsione di cassa	0,00		
Macroaggregato 303	previsione di competenza	0,00	0,00	0,00
Concessione crediti di medio-lungo termine	<i>di cui già impegnato</i>	<i>0,00</i>	<i>0,00</i>	<i>0,00</i>
	<i>di cui fondo pluriennale vincolato</i>	<i>0,00</i>	<i>0,00</i>	<i>0,00</i>
	previsione di cassa	0,00		
Macroaggregato 304	previsione di competenza	0,00	0,00	0,00
Altre spese per incremento di attività finanziarie	<i>di cui già impegnato</i>	<i>0,00</i>	<i>0,00</i>	<i>0,00</i>
	<i>di cui fondo pluriennale vincolato</i>	<i>0,00</i>	<i>0,00</i>	<i>0,00</i>
	previsione di cassa	0,00		
TOTALE MISSIONE 12 PROGRAMMA 5 TITOLO 3	previsione di competenza	0,00	0,00	0,00
	<i>di cui già impegnato</i>	<i>0,00</i>	<i>0,00</i>	<i>0,00</i>
	<i>di cui fondo pluriennale vincolato</i>	<i>0,00</i>	<i>0,00</i>	<i>0,00</i>
	previsione di cassa	0,00		



Prospetto Missione Programma Titolo e Macroaggregato

COMUNE DI MARTELLAGO

SPESE

Esercizio: 2019

MISSIONE 12 PROGRAMMA 6 TITOLO 1				
MACROAGGREGATO		PREVISIONI ANNO 2019	PREVISIONI ANNO 2020	PREVISIONI ANNO 2021
Macroaggregato 101 Redditi da lavoro dipendente	previsione di competenza <i>di cui già impegnato</i> <i>di cui fondo pluriennale vincolato</i> previsione di cassa	0,00 0,00 0,00 0,00	0,00 0,00 0,00 0,00	0,00 0,00 0,00 0,00
Macroaggregato 102 Imposte e tasse a carico dell'ente	previsione di competenza <i>di cui già impegnato</i> <i>di cui fondo pluriennale vincolato</i> previsione di cassa	0,00 0,00 0,00 0,00	0,00 0,00 0,00 0,00	0,00 0,00 0,00 0,00
Macroaggregato 103 Acquisto di beni e servizi	previsione di competenza <i>di cui già impegnato</i> <i>di cui fondo pluriennale vincolato</i> previsione di cassa	0,00 0,00 0,00 0,00	0,00 0,00 0,00 0,00	0,00 0,00 0,00 0,00
Macroaggregato 104 Trasferimenti correnti	previsione di competenza <i>di cui già impegnato</i> <i>di cui fondo pluriennale vincolato</i> previsione di cassa	20.000,00 0,00 0,00 20.000,00	20.000,00 0,00 0,00 0,00	20.000,00 0,00 0,00 0,00
Macroaggregato 105 Trasferimenti di tributi (solo per le Regioni)	previsione di competenza <i>di cui già impegnato</i> <i>di cui fondo pluriennale vincolato</i> previsione di cassa	0,00 0,00 0,00 0,00	0,00 0,00 0,00 0,00	0,00 0,00 0,00 0,00
Macroaggregato 106 Fondi perequativi (solo per le Regioni)	previsione di competenza <i>di cui già impegnato</i> <i>di cui fondo pluriennale vincolato</i> previsione di cassa	0,00 0,00 0,00 0,00	0,00 0,00 0,00 0,00	0,00 0,00 0,00 0,00
Macroaggregato 107 Interessi passivi	previsione di competenza <i>di cui già impegnato</i> <i>di cui fondo pluriennale vincolato</i> previsione di cassa	0,00 0,00 0,00 0,00	0,00 0,00 0,00 0,00	0,00 0,00 0,00 0,00
Macroaggregato 108 Altre spese per redditi da capitale	previsione di competenza <i>di cui già impegnato</i> <i>di cui fondo pluriennale vincolato</i> previsione di cassa	0,00 0,00 0,00 0,00	0,00 0,00 0,00 0,00	0,00 0,00 0,00 0,00
Macroaggregato 109 Rimborsi e poste correttive delle entrate	previsione di competenza <i>di cui già impegnato</i> <i>di cui fondo pluriennale vincolato</i> previsione di cassa	0,00 0,00 0,00 0,00	0,00 0,00 0,00 0,00	0,00 0,00 0,00 0,00
Macroaggregato 110 Altre spese correnti	previsione di competenza <i>di cui già impegnato</i> <i>di cui fondo pluriennale vincolato</i> previsione di cassa	0,00 0,00 0,00 0,00	0,00 0,00 0,00 0,00	0,00 0,00 0,00 0,00
TOTALE MISSIONE 12 PROGRAMMA 6 TITOLO 1	previsione di competenza <i>di cui già impegnato</i> <i>di cui fondo pluriennale vincolato</i> previsione di cassa	20.000,00 0,00 0,00 20.000,00	20.000,00 0,00 0,00 0,00	20.000,00 0,00 0,00 0,00



Prospetto Missione Programma Titolo e Macroaggregato

COMUNE DI MARTELLAGO

SPESE

Esercizio: 2019

MISSIONE 12 PROGRAMMA 6 TITOLO 2				
MACROAGGREGATO		PREVISIONI ANNO 2019	PREVISIONI ANNO 2020	PREVISIONI ANNO 2021
Macroaggregato 201	previsione di competenza	0,00	0,00	0,00
Tributi in conto capitale a carico dell'ente	<i>di cui già impegnato</i>	<i>0,00</i>	<i>0,00</i>	<i>0,00</i>
	<i>di cui fondo pluriennale vincolato</i>	<i>0,00</i>	<i>0,00</i>	<i>0,00</i>
	previsione di cassa	0,00		
Macroaggregato 202	previsione di competenza	0,00	0,00	0,00
Investimenti fissi lordi e acquisto di terreni	<i>di cui già impegnato</i>	<i>0,00</i>	<i>0,00</i>	<i>0,00</i>
	<i>di cui fondo pluriennale vincolato</i>	<i>0,00</i>	<i>0,00</i>	<i>0,00</i>
	previsione di cassa	0,00		
Macroaggregato 203	previsione di competenza	0,00	0,00	0,00
Contributi agli investimenti	<i>di cui già impegnato</i>	<i>0,00</i>	<i>0,00</i>	<i>0,00</i>
	<i>di cui fondo pluriennale vincolato</i>	<i>0,00</i>	<i>0,00</i>	<i>0,00</i>
	previsione di cassa	0,00		
Macroaggregato 204	previsione di competenza	0,00	0,00	0,00
Altri trasferimenti in conto capitale	<i>di cui già impegnato</i>	<i>0,00</i>	<i>0,00</i>	<i>0,00</i>
	<i>di cui fondo pluriennale vincolato</i>	<i>0,00</i>	<i>0,00</i>	<i>0,00</i>
	previsione di cassa	0,00		
Macroaggregato 205	previsione di competenza	0,00	0,00	0,00
Altre spese in conto capitale	<i>di cui già impegnato</i>	<i>0,00</i>	<i>0,00</i>	<i>0,00</i>
	<i>di cui fondo pluriennale vincolato</i>	<i>0,00</i>	<i>0,00</i>	<i>0,00</i>
	previsione di cassa	0,00		
TOTALE MISSIONE 12 PROGRAMMA 6 TITOLO 2	previsione di competenza	0,00	0,00	0,00
	<i>di cui già impegnato</i>	<i>0,00</i>	<i>0,00</i>	<i>0,00</i>
	<i>di cui fondo pluriennale vincolato</i>	<i>0,00</i>	<i>0,00</i>	<i>0,00</i>
	previsione di cassa	0,00		



Prospetto Missione Programma Titolo e Macroaggregato

COMUNE DI MARTELLAGO

SPESE

Esercizio: 2019

MISSIONE 12 PROGRAMMA 6 TITOLO 3				
MACROAGGREGATO		PREVISIONI ANNO 2019	PREVISIONI ANNO 2020	PREVISIONI ANNO 2021
Macroaggregato 301	previsione di competenza	0,00	0,00	0,00
Acquisizioni di attività finanziarie	<i>di cui già impegnato</i>	<i>0,00</i>	<i>0,00</i>	<i>0,00</i>
	<i>di cui fondo pluriennale vincolato</i>	<i>0,00</i>	<i>0,00</i>	<i>0,00</i>
	previsione di cassa	0,00		
Macroaggregato 302	previsione di competenza	0,00	0,00	0,00
Concessione crediti di breve termine	<i>di cui già impegnato</i>	<i>0,00</i>	<i>0,00</i>	<i>0,00</i>
	<i>di cui fondo pluriennale vincolato</i>	<i>0,00</i>	<i>0,00</i>	<i>0,00</i>
	previsione di cassa	0,00		
Macroaggregato 303	previsione di competenza	0,00	0,00	0,00
Concessione crediti di medio-lungo termine	<i>di cui già impegnato</i>	<i>0,00</i>	<i>0,00</i>	<i>0,00</i>
	<i>di cui fondo pluriennale vincolato</i>	<i>0,00</i>	<i>0,00</i>	<i>0,00</i>
	previsione di cassa	0,00		
Macroaggregato 304	previsione di competenza	0,00	0,00	0,00
Altre spese per incremento di attività finanziarie	<i>di cui già impegnato</i>	<i>0,00</i>	<i>0,00</i>	<i>0,00</i>
	<i>di cui fondo pluriennale vincolato</i>	<i>0,00</i>	<i>0,00</i>	<i>0,00</i>
	previsione di cassa	0,00		
TOTALE MISSIONE 12 PROGRAMMA 6 TITOLO 3	previsione di competenza	0,00	0,00	0,00
	<i>di cui già impegnato</i>	<i>0,00</i>	<i>0,00</i>	<i>0,00</i>
	<i>di cui fondo pluriennale vincolato</i>	<i>0,00</i>	<i>0,00</i>	<i>0,00</i>
	previsione di cassa	0,00		



Prospetto Missione Programma Titolo e Macroaggregato

COMUNE DI MARTELLAGO

SPESE

Esercizio: 2019

MISSIONE 12 PROGRAMMA 7 TITOLO 1				
MACROAGGREGATO		PREVISIONI ANNO 2019	PREVISIONI ANNO 2020	PREVISIONI ANNO 2021
Macroaggregato 101 Redditi da lavoro dipendente	previsione di competenza <i>di cui già impegnato</i> <i>di cui fondo pluriennale vincolato</i> previsione di cassa	232.519,60 0,00 0,00 232.519,60	232.519,60 0,00 0,00	232.519,60 0,00 0,00
Macroaggregato 102 Imposte e tasse a carico dell'ente	previsione di competenza <i>di cui già impegnato</i> <i>di cui fondo pluriennale vincolato</i> previsione di cassa	0,00 0,00 0,00 0,00	0,00 0,00 0,00	0,00 0,00 0,00
Macroaggregato 103 Acquisto di beni e servizi	previsione di competenza <i>di cui già impegnato</i> <i>di cui fondo pluriennale vincolato</i> previsione di cassa	3.000,00 0,00 0,00 3.000,00	3.000,00 0,00 0,00	3.000,00 0,00 0,00
Macroaggregato 104 Trasferimenti correnti	previsione di competenza <i>di cui già impegnato</i> <i>di cui fondo pluriennale vincolato</i> previsione di cassa	470.000,00 0,00 0,00 470.000,00	470.000,00 0,00 0,00	470.000,00 0,00 0,00
Macroaggregato 105 Trasferimenti di tributi (solo per le Regioni)	previsione di competenza <i>di cui già impegnato</i> <i>di cui fondo pluriennale vincolato</i> previsione di cassa	0,00 0,00 0,00 0,00	0,00 0,00 0,00	0,00 0,00 0,00
Macroaggregato 106 Fondi perequativi (solo per le Regioni)	previsione di competenza <i>di cui già impegnato</i> <i>di cui fondo pluriennale vincolato</i> previsione di cassa	0,00 0,00 0,00 0,00	0,00 0,00 0,00	0,00 0,00 0,00
Macroaggregato 107 Interessi passivi	previsione di competenza <i>di cui già impegnato</i> <i>di cui fondo pluriennale vincolato</i> previsione di cassa	0,00 0,00 0,00 0,00	0,00 0,00 0,00	0,00 0,00 0,00
Macroaggregato 108 Altre spese per redditi da capitale	previsione di competenza <i>di cui già impegnato</i> <i>di cui fondo pluriennale vincolato</i> previsione di cassa	0,00 0,00 0,00 0,00	0,00 0,00 0,00	0,00 0,00 0,00
Macroaggregato 109 Rimborsi e poste correttive delle entrate	previsione di competenza <i>di cui già impegnato</i> <i>di cui fondo pluriennale vincolato</i> previsione di cassa	0,00 0,00 0,00 0,00	0,00 0,00 0,00	0,00 0,00 0,00
Macroaggregato 110 Altre spese correnti	previsione di competenza <i>di cui già impegnato</i> <i>di cui fondo pluriennale vincolato</i> previsione di cassa	0,00 0,00 0,00 0,00	0,00 0,00 0,00	0,00 0,00 0,00
TOTALE MISSIONE 12 PROGRAMMA 7 TITOLO 1	previsione di competenza <i>di cui già impegnato</i> <i>di cui fondo pluriennale vincolato</i> previsione di cassa	705.519,60 0,00 0,00 705.519,60	705.519,60 0,00 0,00	705.519,60 0,00 0,00



Prospetto Missione Programma Titolo e Macroaggregato

COMUNE DI MARTELLAGO

SPESE

Esercizio: 2019

MISSIONE 12 PROGRAMMA 7 TITOLO 2				
MACROAGGREGATO		PREVISIONI ANNO 2019	PREVISIONI ANNO 2020	PREVISIONI ANNO 2021
Macroaggregato 201	previsione di competenza	0,00	0,00	0,00
Tributi in conto capitale a carico dell'ente	<i>di cui già impegnato</i>	<i>0,00</i>	<i>0,00</i>	<i>0,00</i>
	<i>di cui fondo pluriennale vincolato</i>	<i>0,00</i>	<i>0,00</i>	<i>0,00</i>
	previsione di cassa	0,00		
Macroaggregato 202	previsione di competenza	0,00	0,00	0,00
Investimenti fissi lordi e acquisto di terreni	<i>di cui già impegnato</i>	<i>0,00</i>	<i>0,00</i>	<i>0,00</i>
	<i>di cui fondo pluriennale vincolato</i>	<i>0,00</i>	<i>0,00</i>	<i>0,00</i>
	previsione di cassa	0,00		
Macroaggregato 203	previsione di competenza	0,00	0,00	0,00
Contributi agli investimenti	<i>di cui già impegnato</i>	<i>0,00</i>	<i>0,00</i>	<i>0,00</i>
	<i>di cui fondo pluriennale vincolato</i>	<i>0,00</i>	<i>0,00</i>	<i>0,00</i>
	previsione di cassa	0,00		
Macroaggregato 204	previsione di competenza	0,00	0,00	0,00
Altri trasferimenti in conto capitale	<i>di cui già impegnato</i>	<i>0,00</i>	<i>0,00</i>	<i>0,00</i>
	<i>di cui fondo pluriennale vincolato</i>	<i>0,00</i>	<i>0,00</i>	<i>0,00</i>
	previsione di cassa	0,00		
Macroaggregato 205	previsione di competenza	0,00	0,00	0,00
Altre spese in conto capitale	<i>di cui già impegnato</i>	<i>0,00</i>	<i>0,00</i>	<i>0,00</i>
	<i>di cui fondo pluriennale vincolato</i>	<i>0,00</i>	<i>0,00</i>	<i>0,00</i>
	previsione di cassa	0,00		
TOTALE MISSIONE 12 PROGRAMMA 7 TITOLO 2	previsione di competenza	0,00	0,00	0,00
	<i>di cui già impegnato</i>	<i>0,00</i>	<i>0,00</i>	<i>0,00</i>
	<i>di cui fondo pluriennale vincolato</i>	<i>0,00</i>	<i>0,00</i>	<i>0,00</i>
	previsione di cassa	0,00		



Prospetto Missione Programma Titolo e Macroaggregato

COMUNE DI MARTELLAGO

SPESE

Esercizio: 2019

MISSIONE 12 PROGRAMMA 7 TITOLO 3				
MACROAGGREGATO		PREVISIONI ANNO 2019	PREVISIONI ANNO 2020	PREVISIONI ANNO 2021
Macroaggregato 301	previsione di competenza	0,00	0,00	0,00
Acquisizioni di attività finanziarie	<i>di cui già impegnato</i>	<i>0,00</i>	<i>0,00</i>	<i>0,00</i>
	<i>di cui fondo pluriennale vincolato</i>	<i>0,00</i>	<i>0,00</i>	<i>0,00</i>
	previsione di cassa	0,00		
Macroaggregato 302	previsione di competenza	0,00	0,00	0,00
Concessione crediti di breve termine	<i>di cui già impegnato</i>	<i>0,00</i>	<i>0,00</i>	<i>0,00</i>
	<i>di cui fondo pluriennale vincolato</i>	<i>0,00</i>	<i>0,00</i>	<i>0,00</i>
	previsione di cassa	0,00		
Macroaggregato 303	previsione di competenza	0,00	0,00	0,00
Concessione crediti di medio-lungo termine	<i>di cui già impegnato</i>	<i>0,00</i>	<i>0,00</i>	<i>0,00</i>
	<i>di cui fondo pluriennale vincolato</i>	<i>0,00</i>	<i>0,00</i>	<i>0,00</i>
	previsione di cassa	0,00		
Macroaggregato 304	previsione di competenza	0,00	0,00	0,00
Altre spese per incremento di attività finanziarie	<i>di cui già impegnato</i>	<i>0,00</i>	<i>0,00</i>	<i>0,00</i>
	<i>di cui fondo pluriennale vincolato</i>	<i>0,00</i>	<i>0,00</i>	<i>0,00</i>
	previsione di cassa	0,00		
TOTALE MISSIONE 12 PROGRAMMA 7 TITOLO 3	previsione di competenza	0,00	0,00	0,00
	<i>di cui già impegnato</i>	<i>0,00</i>	<i>0,00</i>	<i>0,00</i>
	<i>di cui fondo pluriennale vincolato</i>	<i>0,00</i>	<i>0,00</i>	<i>0,00</i>
	previsione di cassa	0,00		



Prospetto Missione Programma Titolo e Macroaggregato

COMUNE DI MARTELLAGO

SPESE

Esercizio: 2019

MISSIONE 12 PROGRAMMA 8 TITOLO 1				
MACROAGGREGATO		PREVISIONI ANNO 2019	PREVISIONI ANNO 2020	PREVISIONI ANNO 2021
Macroaggregato 101 Redditi da lavoro dipendente	previsione di competenza <i>di cui già impegnato</i> <i>di cui fondo pluriennale vincolato</i> previsione di cassa	0,00 0,00 0,00 0,00	0,00 0,00 0,00 0,00	0,00 0,00 0,00 0,00
Macroaggregato 102 Imposte e tasse a carico dell'ente	previsione di competenza <i>di cui già impegnato</i> <i>di cui fondo pluriennale vincolato</i> previsione di cassa	0,00 0,00 0,00 0,00	0,00 0,00 0,00 0,00	0,00 0,00 0,00 0,00
Macroaggregato 103 Acquisto di beni e servizi	previsione di competenza <i>di cui già impegnato</i> <i>di cui fondo pluriennale vincolato</i> previsione di cassa	0,00 0,00 0,00 0,00	0,00 0,00 0,00 0,00	0,00 0,00 0,00 0,00
Macroaggregato 104 Trasferimenti correnti	previsione di competenza <i>di cui già impegnato</i> <i>di cui fondo pluriennale vincolato</i> previsione di cassa	67.500,00 0,00 0,00 67.500,00	67.500,00 0,00 0,00 0,00	67.500,00 0,00 0,00 0,00
Macroaggregato 105 Trasferimenti di tributi (solo per le Regioni)	previsione di competenza <i>di cui già impegnato</i> <i>di cui fondo pluriennale vincolato</i> previsione di cassa	0,00 0,00 0,00 0,00	0,00 0,00 0,00 0,00	0,00 0,00 0,00 0,00
Macroaggregato 106 Fondi perequativi (solo per le Regioni)	previsione di competenza <i>di cui già impegnato</i> <i>di cui fondo pluriennale vincolato</i> previsione di cassa	0,00 0,00 0,00 0,00	0,00 0,00 0,00 0,00	0,00 0,00 0,00 0,00
Macroaggregato 107 Interessi passivi	previsione di competenza <i>di cui già impegnato</i> <i>di cui fondo pluriennale vincolato</i> previsione di cassa	0,00 0,00 0,00 0,00	0,00 0,00 0,00 0,00	0,00 0,00 0,00 0,00
Macroaggregato 108 Altre spese per redditi da capitale	previsione di competenza <i>di cui già impegnato</i> <i>di cui fondo pluriennale vincolato</i> previsione di cassa	0,00 0,00 0,00 0,00	0,00 0,00 0,00 0,00	0,00 0,00 0,00 0,00
Macroaggregato 109 Rimborsi e poste correttive delle entrate	previsione di competenza <i>di cui già impegnato</i> <i>di cui fondo pluriennale vincolato</i> previsione di cassa	0,00 0,00 0,00 0,00	0,00 0,00 0,00 0,00	0,00 0,00 0,00 0,00
Macroaggregato 110 Altre spese correnti	previsione di competenza <i>di cui già impegnato</i> <i>di cui fondo pluriennale vincolato</i> previsione di cassa	0,00 0,00 0,00 0,00	0,00 0,00 0,00 0,00	0,00 0,00 0,00 0,00
TOTALE MISSIONE 12 PROGRAMMA 8 TITOLO 1	previsione di competenza <i>di cui già impegnato</i> <i>di cui fondo pluriennale vincolato</i> previsione di cassa	67.500,00 0,00 0,00 67.500,00	67.500,00 0,00 0,00 0,00	67.500,00 0,00 0,00 0,00



Prospetto Missione Programma Titolo e Macroaggregato

COMUNE DI MARTELLAGO

SPESE

Esercizio: 2019

MISSIONE 12 PROGRAMMA 8 TITOLO 2				
MACROAGGREGATO		PREVISIONI ANNO 2019	PREVISIONI ANNO 2020	PREVISIONI ANNO 2021
Macroaggregato 201	previsione di competenza	0,00	0,00	0,00
Tributi in conto capitale a carico dell'ente	<i>di cui già impegnato</i>	<i>0,00</i>	<i>0,00</i>	<i>0,00</i>
	<i>di cui fondo pluriennale vincolato</i>	<i>0,00</i>	<i>0,00</i>	<i>0,00</i>
	previsione di cassa	0,00		
Macroaggregato 202	previsione di competenza	0,00	0,00	0,00
Investimenti fissi lordi e acquisto di terreni	<i>di cui già impegnato</i>	<i>0,00</i>	<i>0,00</i>	<i>0,00</i>
	<i>di cui fondo pluriennale vincolato</i>	<i>0,00</i>	<i>0,00</i>	<i>0,00</i>
	previsione di cassa	0,00		
Macroaggregato 203	previsione di competenza	0,00	0,00	0,00
Contributi agli investimenti	<i>di cui già impegnato</i>	<i>0,00</i>	<i>0,00</i>	<i>0,00</i>
	<i>di cui fondo pluriennale vincolato</i>	<i>0,00</i>	<i>0,00</i>	<i>0,00</i>
	previsione di cassa	0,00		
Macroaggregato 204	previsione di competenza	0,00	0,00	0,00
Altri trasferimenti in conto capitale	<i>di cui già impegnato</i>	<i>0,00</i>	<i>0,00</i>	<i>0,00</i>
	<i>di cui fondo pluriennale vincolato</i>	<i>0,00</i>	<i>0,00</i>	<i>0,00</i>
	previsione di cassa	0,00		
Macroaggregato 205	previsione di competenza	0,00	0,00	0,00
Altre spese in conto capitale	<i>di cui già impegnato</i>	<i>0,00</i>	<i>0,00</i>	<i>0,00</i>
	<i>di cui fondo pluriennale vincolato</i>	<i>0,00</i>	<i>0,00</i>	<i>0,00</i>
	previsione di cassa	0,00		
TOTALE MISSIONE 12 PROGRAMMA 8 TITOLO 2	previsione di competenza	0,00	0,00	0,00
	<i>di cui già impegnato</i>	<i>0,00</i>	<i>0,00</i>	<i>0,00</i>
	<i>di cui fondo pluriennale vincolato</i>	<i>0,00</i>	<i>0,00</i>	<i>0,00</i>
	previsione di cassa	0,00		



Prospetto Missione Programma Titolo e Macroaggregato

COMUNE DI MARTELLAGO

SPESE

Esercizio: 2019

MISSIONE 12 PROGRAMMA 8 TITOLO 3				
MACROAGGREGATO		PREVISIONI ANNO 2019	PREVISIONI ANNO 2020	PREVISIONI ANNO 2021
Macroaggregato 301	previsione di competenza	0,00	0,00	0,00
Acquisizioni di attività finanziarie	<i>di cui già impegnato</i>	<i>0,00</i>	<i>0,00</i>	<i>0,00</i>
	<i>di cui fondo pluriennale vincolato</i>	<i>0,00</i>	<i>0,00</i>	<i>0,00</i>
	previsione di cassa	0,00		
Macroaggregato 302	previsione di competenza	0,00	0,00	0,00
Concessione crediti di breve termine	<i>di cui già impegnato</i>	<i>0,00</i>	<i>0,00</i>	<i>0,00</i>
	<i>di cui fondo pluriennale vincolato</i>	<i>0,00</i>	<i>0,00</i>	<i>0,00</i>
	previsione di cassa	0,00		
Macroaggregato 303	previsione di competenza	0,00	0,00	0,00
Concessione crediti di medio-lungo termine	<i>di cui già impegnato</i>	<i>0,00</i>	<i>0,00</i>	<i>0,00</i>
	<i>di cui fondo pluriennale vincolato</i>	<i>0,00</i>	<i>0,00</i>	<i>0,00</i>
	previsione di cassa	0,00		
Macroaggregato 304	previsione di competenza	0,00	0,00	0,00
Altre spese per incremento di attività finanziarie	<i>di cui già impegnato</i>	<i>0,00</i>	<i>0,00</i>	<i>0,00</i>
	<i>di cui fondo pluriennale vincolato</i>	<i>0,00</i>	<i>0,00</i>	<i>0,00</i>
	previsione di cassa	0,00		
TOTALE MISSIONE 12 PROGRAMMA 8 TITOLO 3	previsione di competenza	0,00	0,00	0,00
	<i>di cui già impegnato</i>	<i>0,00</i>	<i>0,00</i>	<i>0,00</i>
	<i>di cui fondo pluriennale vincolato</i>	<i>0,00</i>	<i>0,00</i>	<i>0,00</i>
	previsione di cassa	0,00		



Prospetto Missione Programma Titolo e Macroaggregato

COMUNE DI MARTELLAGO

SPESE

Esercizio: 2019

MISSIONE 12 PROGRAMMA 9 TITOLO 1				
MACROAGGREGATO		PREVISIONI ANNO 2019	PREVISIONI ANNO 2020	PREVISIONI ANNO 2021
Macroaggregato 101 Redditi da lavoro dipendente	previsione di competenza <i>di cui già impegnato</i> <i>di cui fondo pluriennale vincolato</i> previsione di cassa	0,00 0,00 0,00 0,00	0,00 0,00 0,00 0,00	0,00 0,00 0,00 0,00
Macroaggregato 102 Imposte e tasse a carico dell'ente	previsione di competenza <i>di cui già impegnato</i> <i>di cui fondo pluriennale vincolato</i> previsione di cassa	0,00 0,00 0,00 0,00	0,00 0,00 0,00 0,00	0,00 0,00 0,00 0,00
Macroaggregato 103 Acquisto di beni e servizi	previsione di competenza <i>di cui già impegnato</i> <i>di cui fondo pluriennale vincolato</i> previsione di cassa	207.760,05 0,00 0,00 207.760,05	211.715,25 0,00 0,00 0,00	211.715,25 0,00 0,00 0,00
Macroaggregato 104 Trasferimenti correnti	previsione di competenza <i>di cui già impegnato</i> <i>di cui fondo pluriennale vincolato</i> previsione di cassa	0,00 0,00 0,00 0,00	0,00 0,00 0,00 0,00	0,00 0,00 0,00 0,00
Macroaggregato 105 Trasferimenti di tributi (solo per le Regioni)	previsione di competenza <i>di cui già impegnato</i> <i>di cui fondo pluriennale vincolato</i> previsione di cassa	0,00 0,00 0,00 0,00	0,00 0,00 0,00 0,00	0,00 0,00 0,00 0,00
Macroaggregato 106 Fondi perequativi (solo per le Regioni)	previsione di competenza <i>di cui già impegnato</i> <i>di cui fondo pluriennale vincolato</i> previsione di cassa	0,00 0,00 0,00 0,00	0,00 0,00 0,00 0,00	0,00 0,00 0,00 0,00
Macroaggregato 107 Interessi passivi	previsione di competenza <i>di cui già impegnato</i> <i>di cui fondo pluriennale vincolato</i> previsione di cassa	0,00 0,00 0,00 0,00	0,00 0,00 0,00 0,00	0,00 0,00 0,00 0,00
Macroaggregato 108 Altre spese per redditi da capitale	previsione di competenza <i>di cui già impegnato</i> <i>di cui fondo pluriennale vincolato</i> previsione di cassa	0,00 0,00 0,00 0,00	0,00 0,00 0,00 0,00	0,00 0,00 0,00 0,00
Macroaggregato 109 Rimborsi e poste correttive delle entrate	previsione di competenza <i>di cui già impegnato</i> <i>di cui fondo pluriennale vincolato</i> previsione di cassa	1.000,00 0,00 0,00 1.000,00	1.000,00 0,00 0,00 0,00	1.000,00 0,00 0,00 0,00
Macroaggregato 110 Altre spese correnti	previsione di competenza <i>di cui già impegnato</i> <i>di cui fondo pluriennale vincolato</i> previsione di cassa	0,00 0,00 0,00 0,00	0,00 0,00 0,00 0,00	0,00 0,00 0,00 0,00
TOTALE MISSIONE 12 PROGRAMMA 9 TITOLO 1	previsione di competenza <i>di cui già impegnato</i> <i>di cui fondo pluriennale vincolato</i> previsione di cassa	208.760,05 0,00 0,00 208.760,05	212.715,25 0,00 0,00 0,00	212.715,25 0,00 0,00 0,00



Prospetto Missione Programma Titolo e Macroaggregato

COMUNE DI MARTELLAGO

SPESE

Esercizio: 2019

MISSIONE 12 PROGRAMMA 9 TITOLO 2				
MACROAGGREGATO		PREVISIONI ANNO 2019	PREVISIONI ANNO 2020	PREVISIONI ANNO 2021
Macroaggregato 201	previsione di competenza	0,00	0,00	0,00
Tributi in conto capitale a carico dell'ente	<i>di cui già impegnato</i>	<i>0,00</i>	<i>0,00</i>	<i>0,00</i>
	<i>di cui fondo pluriennale vincolato</i>	<i>0,00</i>	<i>0,00</i>	<i>0,00</i>
	previsione di cassa	0,00		
Macroaggregato 202	previsione di competenza	0,00	0,00	0,00
Investimenti fissi lordi e acquisto di terreni	<i>di cui già impegnato</i>	<i>0,00</i>	<i>0,00</i>	<i>0,00</i>
	<i>di cui fondo pluriennale vincolato</i>	<i>0,00</i>	<i>0,00</i>	<i>0,00</i>
	previsione di cassa	0,00		
Macroaggregato 203	previsione di competenza	0,00	0,00	0,00
Contributi agli investimenti	<i>di cui già impegnato</i>	<i>0,00</i>	<i>0,00</i>	<i>0,00</i>
	<i>di cui fondo pluriennale vincolato</i>	<i>0,00</i>	<i>0,00</i>	<i>0,00</i>
	previsione di cassa	0,00		
Macroaggregato 204	previsione di competenza	0,00	0,00	0,00
Altri trasferimenti in conto capitale	<i>di cui già impegnato</i>	<i>0,00</i>	<i>0,00</i>	<i>0,00</i>
	<i>di cui fondo pluriennale vincolato</i>	<i>0,00</i>	<i>0,00</i>	<i>0,00</i>
	previsione di cassa	0,00		
Macroaggregato 205	previsione di competenza	0,00	0,00	0,00
Altre spese in conto capitale	<i>di cui già impegnato</i>	<i>0,00</i>	<i>0,00</i>	<i>0,00</i>
	<i>di cui fondo pluriennale vincolato</i>	<i>0,00</i>	<i>0,00</i>	<i>0,00</i>
	previsione di cassa	0,00		
TOTALE MISSIONE 12 PROGRAMMA 9 TITOLO 2	previsione di competenza	0,00	0,00	0,00
	<i>di cui già impegnato</i>	<i>0,00</i>	<i>0,00</i>	<i>0,00</i>
	<i>di cui fondo pluriennale vincolato</i>	<i>0,00</i>	<i>0,00</i>	<i>0,00</i>
	previsione di cassa	0,00		



Prospetto Missione Programma Titolo e Macroaggregato

COMUNE DI MARTELLAGO

SPESE

Esercizio: 2019

MISSIONE 12 PROGRAMMA 9 TITOLO 3				
MACROAGGREGATO		PREVISIONI ANNO 2019	PREVISIONI ANNO 2020	PREVISIONI ANNO 2021
Macroaggregato 301	previsione di competenza	0,00	0,00	0,00
Acquisizioni di attività finanziarie	<i>di cui già impegnato</i>	<i>0,00</i>	<i>0,00</i>	<i>0,00</i>
	<i>di cui fondo pluriennale vincolato</i>	<i>0,00</i>	<i>0,00</i>	<i>0,00</i>
	previsione di cassa	0,00		
Macroaggregato 302	previsione di competenza	0,00	0,00	0,00
Concessione crediti di breve termine	<i>di cui già impegnato</i>	<i>0,00</i>	<i>0,00</i>	<i>0,00</i>
	<i>di cui fondo pluriennale vincolato</i>	<i>0,00</i>	<i>0,00</i>	<i>0,00</i>
	previsione di cassa	0,00		
Macroaggregato 303	previsione di competenza	0,00	0,00	0,00
Concessione crediti di medio-lungo termine	<i>di cui già impegnato</i>	<i>0,00</i>	<i>0,00</i>	<i>0,00</i>
	<i>di cui fondo pluriennale vincolato</i>	<i>0,00</i>	<i>0,00</i>	<i>0,00</i>
	previsione di cassa	0,00		
Macroaggregato 304	previsione di competenza	0,00	0,00	0,00
Altre spese per incremento di attività finanziarie	<i>di cui già impegnato</i>	<i>0,00</i>	<i>0,00</i>	<i>0,00</i>
	<i>di cui fondo pluriennale vincolato</i>	<i>0,00</i>	<i>0,00</i>	<i>0,00</i>
	previsione di cassa	0,00		
TOTALE MISSIONE 12 PROGRAMMA 9 TITOLO 3	previsione di competenza	0,00	0,00	0,00
	<i>di cui già impegnato</i>	<i>0,00</i>	<i>0,00</i>	<i>0,00</i>
	<i>di cui fondo pluriennale vincolato</i>	<i>0,00</i>	<i>0,00</i>	<i>0,00</i>
	previsione di cassa	0,00		



Prospetto Missione Programma Titolo e Macroaggregato

COMUNE DI MARTELLAGO

SPESE

Esercizio: 2019

MISSIONE 12 PROGRAMMA 10 TITOLO 1				
MACROAGGREGATO		PREVISIONI ANNO 2019	PREVISIONI ANNO 2020	PREVISIONI ANNO 2021
Macroaggregato 101 Redditi da lavoro dipendente	previsione di competenza <i>di cui già impegnato</i> <i>di cui fondo pluriennale vincolato</i> previsione di cassa	0,00 0,00 0,00 0,00	0,00 0,00 0,00 0,00	0,00 0,00 0,00 0,00
Macroaggregato 102 Imposte e tasse a carico dell'ente	previsione di competenza <i>di cui già impegnato</i> <i>di cui fondo pluriennale vincolato</i> previsione di cassa	0,00 0,00 0,00 0,00	0,00 0,00 0,00 0,00	0,00 0,00 0,00 0,00
Macroaggregato 103 Acquisto di beni e servizi	previsione di competenza <i>di cui già impegnato</i> <i>di cui fondo pluriennale vincolato</i> previsione di cassa	0,00 0,00 0,00 0,00	0,00 0,00 0,00 0,00	0,00 0,00 0,00 0,00
Macroaggregato 104 Trasferimenti correnti	previsione di competenza <i>di cui già impegnato</i> <i>di cui fondo pluriennale vincolato</i> previsione di cassa	0,00 0,00 0,00 0,00	0,00 0,00 0,00 0,00	0,00 0,00 0,00 0,00
Macroaggregato 105 Trasferimenti di tributi (solo per le Regioni)	previsione di competenza <i>di cui già impegnato</i> <i>di cui fondo pluriennale vincolato</i> previsione di cassa	0,00 0,00 0,00 0,00	0,00 0,00 0,00 0,00	0,00 0,00 0,00 0,00
Macroaggregato 106 Fondi perequativi (solo per le Regioni)	previsione di competenza <i>di cui già impegnato</i> <i>di cui fondo pluriennale vincolato</i> previsione di cassa	0,00 0,00 0,00 0,00	0,00 0,00 0,00 0,00	0,00 0,00 0,00 0,00
Macroaggregato 107 Interessi passivi	previsione di competenza <i>di cui già impegnato</i> <i>di cui fondo pluriennale vincolato</i> previsione di cassa	0,00 0,00 0,00 0,00	0,00 0,00 0,00 0,00	0,00 0,00 0,00 0,00
Macroaggregato 108 Altre spese per redditi da capitale	previsione di competenza <i>di cui già impegnato</i> <i>di cui fondo pluriennale vincolato</i> previsione di cassa	0,00 0,00 0,00 0,00	0,00 0,00 0,00 0,00	0,00 0,00 0,00 0,00
Macroaggregato 109 Rimborsi e poste correttive delle entrate	previsione di competenza <i>di cui già impegnato</i> <i>di cui fondo pluriennale vincolato</i> previsione di cassa	0,00 0,00 0,00 0,00	0,00 0,00 0,00 0,00	0,00 0,00 0,00 0,00
Macroaggregato 110 Altre spese correnti	previsione di competenza <i>di cui già impegnato</i> <i>di cui fondo pluriennale vincolato</i> previsione di cassa	0,00 0,00 0,00 0,00	0,00 0,00 0,00 0,00	0,00 0,00 0,00 0,00
TOTALE MISSIONE 12 PROGRAMMA 10 TITOLO 1	previsione di competenza <i>di cui già impegnato</i> <i>di cui fondo pluriennale vincolato</i> previsione di cassa	0,00 0,00 0,00 0,00	0,00 0,00 0,00 0,00	0,00 0,00 0,00 0,00



Prospetto Missione Programma Titolo e Macroaggregato

COMUNE DI MARTELLAGO

SPESE

Esercizio: 2019

MISSIONE 12 PROGRAMMA 10 TITOLO 2				
MACROAGGREGATO		PREVISIONI ANNO 2019	PREVISIONI ANNO 2020	PREVISIONI ANNO 2021
Macroaggregato 201	previsione di competenza	0,00	0,00	0,00
Tributi in conto capitale a carico dell'ente	<i>di cui già impegnato</i>	<i>0,00</i>	<i>0,00</i>	<i>0,00</i>
	<i>di cui fondo pluriennale vincolato</i>	<i>0,00</i>	<i>0,00</i>	<i>0,00</i>
	previsione di cassa	0,00		
Macroaggregato 202	previsione di competenza	0,00	0,00	0,00
Investimenti fissi lordi e acquisto di terreni	<i>di cui già impegnato</i>	<i>0,00</i>	<i>0,00</i>	<i>0,00</i>
	<i>di cui fondo pluriennale vincolato</i>	<i>0,00</i>	<i>0,00</i>	<i>0,00</i>
	previsione di cassa	0,00		
Macroaggregato 203	previsione di competenza	0,00	0,00	0,00
Contributi agli investimenti	<i>di cui già impegnato</i>	<i>0,00</i>	<i>0,00</i>	<i>0,00</i>
	<i>di cui fondo pluriennale vincolato</i>	<i>0,00</i>	<i>0,00</i>	<i>0,00</i>
	previsione di cassa	0,00		
Macroaggregato 204	previsione di competenza	0,00	0,00	0,00
Altri trasferimenti in conto capitale	<i>di cui già impegnato</i>	<i>0,00</i>	<i>0,00</i>	<i>0,00</i>
	<i>di cui fondo pluriennale vincolato</i>	<i>0,00</i>	<i>0,00</i>	<i>0,00</i>
	previsione di cassa	0,00		
Macroaggregato 205	previsione di competenza	0,00	0,00	0,00
Altre spese in conto capitale	<i>di cui già impegnato</i>	<i>0,00</i>	<i>0,00</i>	<i>0,00</i>
	<i>di cui fondo pluriennale vincolato</i>	<i>0,00</i>	<i>0,00</i>	<i>0,00</i>
	previsione di cassa	0,00		
TOTALE MISSIONE 12 PROGRAMMA 10 TITOLO 2	previsione di competenza	0,00	0,00	0,00
	<i>di cui già impegnato</i>	<i>0,00</i>	<i>0,00</i>	<i>0,00</i>
	<i>di cui fondo pluriennale vincolato</i>	<i>0,00</i>	<i>0,00</i>	<i>0,00</i>
	previsione di cassa	0,00		



Prospetto Missione Programma Titolo e Macroaggregato

COMUNE DI MARTELLAGO

SPESE

Esercizio: 2019

MISSIONE 12 PROGRAMMA 10 TITOLO 3				
MACROAGGREGATO		PREVISIONI ANNO 2019	PREVISIONI ANNO 2020	PREVISIONI ANNO 2021
Macroaggregato 301	previsione di competenza	0,00	0,00	0,00
Acquisizioni di attività finanziarie	<i>di cui già impegnato</i>	<i>0,00</i>	<i>0,00</i>	<i>0,00</i>
	<i>di cui fondo pluriennale vincolato</i>	<i>0,00</i>	<i>0,00</i>	<i>0,00</i>
	previsione di cassa	0,00		
Macroaggregato 302	previsione di competenza	0,00	0,00	0,00
Concessione crediti di breve termine	<i>di cui già impegnato</i>	<i>0,00</i>	<i>0,00</i>	<i>0,00</i>
	<i>di cui fondo pluriennale vincolato</i>	<i>0,00</i>	<i>0,00</i>	<i>0,00</i>
	previsione di cassa	0,00		
Macroaggregato 303	previsione di competenza	0,00	0,00	0,00
Concessione crediti di medio-lungo termine	<i>di cui già impegnato</i>	<i>0,00</i>	<i>0,00</i>	<i>0,00</i>
	<i>di cui fondo pluriennale vincolato</i>	<i>0,00</i>	<i>0,00</i>	<i>0,00</i>
	previsione di cassa	0,00		
Macroaggregato 304	previsione di competenza	0,00	0,00	0,00
Altre spese per incremento di attività finanziarie	<i>di cui già impegnato</i>	<i>0,00</i>	<i>0,00</i>	<i>0,00</i>
	<i>di cui fondo pluriennale vincolato</i>	<i>0,00</i>	<i>0,00</i>	<i>0,00</i>
	previsione di cassa	0,00		
TOTALE MISSIONE 12 PROGRAMMA 10 TITOLO 3	previsione di competenza	0,00	0,00	0,00
	<i>di cui già impegnato</i>	<i>0,00</i>	<i>0,00</i>	<i>0,00</i>
	<i>di cui fondo pluriennale vincolato</i>	<i>0,00</i>	<i>0,00</i>	<i>0,00</i>
	previsione di cassa	0,00		



Prospetto Missione Programma Titolo e Macroaggregato

COMUNE DI MARTELLAGO

SPESE

Esercizio: 2019

MISSIONE 13 PROGRAMMA 1 TITOLO 1				
MACROAGGREGATO		PREVISIONI ANNO 2019	PREVISIONI ANNO 2020	PREVISIONI ANNO 2021
Macroaggregato 101 Redditi da lavoro dipendente	previsione di competenza <i>di cui già impegnato</i> <i>di cui fondo pluriennale vincolato</i> previsione di cassa	0,00 0,00 0,00 0,00	0,00 0,00 0,00 0,00	0,00 0,00 0,00 0,00
Macroaggregato 102 Imposte e tasse a carico dell'ente	previsione di competenza <i>di cui già impegnato</i> <i>di cui fondo pluriennale vincolato</i> previsione di cassa	0,00 0,00 0,00 0,00	0,00 0,00 0,00 0,00	0,00 0,00 0,00 0,00
Macroaggregato 103 Acquisto di beni e servizi	previsione di competenza <i>di cui già impegnato</i> <i>di cui fondo pluriennale vincolato</i> previsione di cassa	0,00 0,00 0,00 0,00	0,00 0,00 0,00 0,00	0,00 0,00 0,00 0,00
Macroaggregato 104 Trasferimenti correnti	previsione di competenza <i>di cui già impegnato</i> <i>di cui fondo pluriennale vincolato</i> previsione di cassa	0,00 0,00 0,00 0,00	0,00 0,00 0,00 0,00	0,00 0,00 0,00 0,00
Macroaggregato 105 Trasferimenti di tributi (solo per le Regioni)	previsione di competenza <i>di cui già impegnato</i> <i>di cui fondo pluriennale vincolato</i> previsione di cassa	0,00 0,00 0,00 0,00	0,00 0,00 0,00 0,00	0,00 0,00 0,00 0,00
Macroaggregato 106 Fondi perequativi (solo per le Regioni)	previsione di competenza <i>di cui già impegnato</i> <i>di cui fondo pluriennale vincolato</i> previsione di cassa	0,00 0,00 0,00 0,00	0,00 0,00 0,00 0,00	0,00 0,00 0,00 0,00
Macroaggregato 107 Interessi passivi	previsione di competenza <i>di cui già impegnato</i> <i>di cui fondo pluriennale vincolato</i> previsione di cassa	0,00 0,00 0,00 0,00	0,00 0,00 0,00 0,00	0,00 0,00 0,00 0,00
Macroaggregato 108 Altre spese per redditi da capitale	previsione di competenza <i>di cui già impegnato</i> <i>di cui fondo pluriennale vincolato</i> previsione di cassa	0,00 0,00 0,00 0,00	0,00 0,00 0,00 0,00	0,00 0,00 0,00 0,00
Macroaggregato 109 Rimborsi e poste correttive delle entrate	previsione di competenza <i>di cui già impegnato</i> <i>di cui fondo pluriennale vincolato</i> previsione di cassa	0,00 0,00 0,00 0,00	0,00 0,00 0,00 0,00	0,00 0,00 0,00 0,00
Macroaggregato 110 Altre spese correnti	previsione di competenza <i>di cui già impegnato</i> <i>di cui fondo pluriennale vincolato</i> previsione di cassa	0,00 0,00 0,00 0,00	0,00 0,00 0,00 0,00	0,00 0,00 0,00 0,00
TOTALE MISSIONE 13 PROGRAMMA 1 TITOLO 1	previsione di competenza <i>di cui già impegnato</i> <i>di cui fondo pluriennale vincolato</i> previsione di cassa	0,00 0,00 0,00 0,00	0,00 0,00 0,00 0,00	0,00 0,00 0,00 0,00



Prospetto Missione Programma Titolo e Macroaggregato

COMUNE DI MARTELLAGO

SPESE

Esercizio: 2019

MISSIONE 13 PROGRAMMA 2 TITOLO 1				
MACROAGGREGATO		PREVISIONI ANNO 2019	PREVISIONI ANNO 2020	PREVISIONI ANNO 2021
Macroaggregato 101 Redditi da lavoro dipendente	previsione di competenza <i>di cui già impegnato</i> <i>di cui fondo pluriennale vincolato</i> previsione di cassa	0,00 0,00 0,00 0,00	0,00 0,00 0,00 0,00	0,00 0,00 0,00 0,00
Macroaggregato 102 Imposte e tasse a carico dell'ente	previsione di competenza <i>di cui già impegnato</i> <i>di cui fondo pluriennale vincolato</i> previsione di cassa	0,00 0,00 0,00 0,00	0,00 0,00 0,00 0,00	0,00 0,00 0,00 0,00
Macroaggregato 103 Acquisto di beni e servizi	previsione di competenza <i>di cui già impegnato</i> <i>di cui fondo pluriennale vincolato</i> previsione di cassa	0,00 0,00 0,00 0,00	0,00 0,00 0,00 0,00	0,00 0,00 0,00 0,00
Macroaggregato 104 Trasferimenti correnti	previsione di competenza <i>di cui già impegnato</i> <i>di cui fondo pluriennale vincolato</i> previsione di cassa	0,00 0,00 0,00 0,00	0,00 0,00 0,00 0,00	0,00 0,00 0,00 0,00
Macroaggregato 105 Trasferimenti di tributi (solo per le Regioni)	previsione di competenza <i>di cui già impegnato</i> <i>di cui fondo pluriennale vincolato</i> previsione di cassa	0,00 0,00 0,00 0,00	0,00 0,00 0,00 0,00	0,00 0,00 0,00 0,00
Macroaggregato 106 Fondi perequativi (solo per le Regioni)	previsione di competenza <i>di cui già impegnato</i> <i>di cui fondo pluriennale vincolato</i> previsione di cassa	0,00 0,00 0,00 0,00	0,00 0,00 0,00 0,00	0,00 0,00 0,00 0,00
Macroaggregato 107 Interessi passivi	previsione di competenza <i>di cui già impegnato</i> <i>di cui fondo pluriennale vincolato</i> previsione di cassa	0,00 0,00 0,00 0,00	0,00 0,00 0,00 0,00	0,00 0,00 0,00 0,00
Macroaggregato 108 Altre spese per redditi da capitale	previsione di competenza <i>di cui già impegnato</i> <i>di cui fondo pluriennale vincolato</i> previsione di cassa	0,00 0,00 0,00 0,00	0,00 0,00 0,00 0,00	0,00 0,00 0,00 0,00
Macroaggregato 109 Rimborsi e poste correttive delle entrate	previsione di competenza <i>di cui già impegnato</i> <i>di cui fondo pluriennale vincolato</i> previsione di cassa	0,00 0,00 0,00 0,00	0,00 0,00 0,00 0,00	0,00 0,00 0,00 0,00
Macroaggregato 110 Altre spese correnti	previsione di competenza <i>di cui già impegnato</i> <i>di cui fondo pluriennale vincolato</i> previsione di cassa	0,00 0,00 0,00 0,00	0,00 0,00 0,00 0,00	0,00 0,00 0,00 0,00
TOTALE MISSIONE 13 PROGRAMMA 2 TITOLO 1	previsione di competenza <i>di cui già impegnato</i> <i>di cui fondo pluriennale vincolato</i> previsione di cassa	0,00 0,00 0,00 0,00	0,00 0,00 0,00 0,00	0,00 0,00 0,00 0,00



Prospetto Missione Programma Titolo e Macroaggregato

COMUNE DI MARTELLAGO

SPESE

Esercizio: 2019

MISSIONE 13 PROGRAMMA 3 TITOLO 1				
MACROAGGREGATO		PREVISIONI ANNO 2019	PREVISIONI ANNO 2020	PREVISIONI ANNO 2021
Macroaggregato 101 Redditi da lavoro dipendente	previsione di competenza <i>di cui già impegnato</i> <i>di cui fondo pluriennale vincolato</i> previsione di cassa	0,00 0,00 0,00 0,00	0,00 0,00 0,00 0,00	0,00 0,00 0,00 0,00
Macroaggregato 102 Imposte e tasse a carico dell'ente	previsione di competenza <i>di cui già impegnato</i> <i>di cui fondo pluriennale vincolato</i> previsione di cassa	0,00 0,00 0,00 0,00	0,00 0,00 0,00 0,00	0,00 0,00 0,00 0,00
Macroaggregato 103 Acquisto di beni e servizi	previsione di competenza <i>di cui già impegnato</i> <i>di cui fondo pluriennale vincolato</i> previsione di cassa	0,00 0,00 0,00 0,00	0,00 0,00 0,00 0,00	0,00 0,00 0,00 0,00
Macroaggregato 104 Trasferimenti correnti	previsione di competenza <i>di cui già impegnato</i> <i>di cui fondo pluriennale vincolato</i> previsione di cassa	0,00 0,00 0,00 0,00	0,00 0,00 0,00 0,00	0,00 0,00 0,00 0,00
Macroaggregato 105 Trasferimenti di tributi (solo per le Regioni)	previsione di competenza <i>di cui già impegnato</i> <i>di cui fondo pluriennale vincolato</i> previsione di cassa	0,00 0,00 0,00 0,00	0,00 0,00 0,00 0,00	0,00 0,00 0,00 0,00
Macroaggregato 106 Fondi perequativi (solo per le Regioni)	previsione di competenza <i>di cui già impegnato</i> <i>di cui fondo pluriennale vincolato</i> previsione di cassa	0,00 0,00 0,00 0,00	0,00 0,00 0,00 0,00	0,00 0,00 0,00 0,00
Macroaggregato 107 Interessi passivi	previsione di competenza <i>di cui già impegnato</i> <i>di cui fondo pluriennale vincolato</i> previsione di cassa	0,00 0,00 0,00 0,00	0,00 0,00 0,00 0,00	0,00 0,00 0,00 0,00
Macroaggregato 108 Altre spese per redditi da capitale	previsione di competenza <i>di cui già impegnato</i> <i>di cui fondo pluriennale vincolato</i> previsione di cassa	0,00 0,00 0,00 0,00	0,00 0,00 0,00 0,00	0,00 0,00 0,00 0,00
Macroaggregato 109 Rimborsi e poste correttive delle entrate	previsione di competenza <i>di cui già impegnato</i> <i>di cui fondo pluriennale vincolato</i> previsione di cassa	0,00 0,00 0,00 0,00	0,00 0,00 0,00 0,00	0,00 0,00 0,00 0,00
Macroaggregato 110 Altre spese correnti	previsione di competenza <i>di cui già impegnato</i> <i>di cui fondo pluriennale vincolato</i> previsione di cassa	0,00 0,00 0,00 0,00	0,00 0,00 0,00 0,00	0,00 0,00 0,00 0,00
TOTALE MISSIONE 13 PROGRAMMA 3 TITOLO 1	previsione di competenza <i>di cui già impegnato</i> <i>di cui fondo pluriennale vincolato</i> previsione di cassa	0,00 0,00 0,00 0,00	0,00 0,00 0,00 0,00	0,00 0,00 0,00 0,00



Prospetto Missione Programma Titolo e Macroaggregato

COMUNE DI MARTELLAGO

SPESE

Esercizio: 2019

MISSIONE 13 PROGRAMMA 4 TITOLO 2				
MACROAGGREGATO		PREVISIONI ANNO 2019	PREVISIONI ANNO 2020	PREVISIONI ANNO 2021
Macroaggregato 201	previsione di competenza	0,00	0,00	0,00
Tributi in conto capitale a carico dell'ente	<i>di cui già impegnato</i>	<i>0,00</i>	<i>0,00</i>	<i>0,00</i>
	<i>di cui fondo pluriennale vincolato</i>	<i>0,00</i>	<i>0,00</i>	<i>0,00</i>
	previsione di cassa	0,00		
Macroaggregato 202	previsione di competenza	0,00	0,00	0,00
Investimenti fissi lordi e acquisto di terreni	<i>di cui già impegnato</i>	<i>0,00</i>	<i>0,00</i>	<i>0,00</i>
	<i>di cui fondo pluriennale vincolato</i>	<i>0,00</i>	<i>0,00</i>	<i>0,00</i>
	previsione di cassa	0,00		
Macroaggregato 203	previsione di competenza	0,00	0,00	0,00
Contributi agli investimenti	<i>di cui già impegnato</i>	<i>0,00</i>	<i>0,00</i>	<i>0,00</i>
	<i>di cui fondo pluriennale vincolato</i>	<i>0,00</i>	<i>0,00</i>	<i>0,00</i>
	previsione di cassa	0,00		
Macroaggregato 204	previsione di competenza	0,00	0,00	0,00
Altri trasferimenti in conto capitale	<i>di cui già impegnato</i>	<i>0,00</i>	<i>0,00</i>	<i>0,00</i>
	<i>di cui fondo pluriennale vincolato</i>	<i>0,00</i>	<i>0,00</i>	<i>0,00</i>
	previsione di cassa	0,00		
Macroaggregato 205	previsione di competenza	0,00	0,00	0,00
Altre spese in conto capitale	<i>di cui già impegnato</i>	<i>0,00</i>	<i>0,00</i>	<i>0,00</i>
	<i>di cui fondo pluriennale vincolato</i>	<i>0,00</i>	<i>0,00</i>	<i>0,00</i>
	previsione di cassa	0,00		
TOTALE MISSIONE 13 PROGRAMMA 4 TITOLO 2	previsione di competenza	0,00	0,00	0,00
	<i>di cui già impegnato</i>	<i>0,00</i>	<i>0,00</i>	<i>0,00</i>
	<i>di cui fondo pluriennale vincolato</i>	<i>0,00</i>	<i>0,00</i>	<i>0,00</i>
	previsione di cassa	0,00		



Prospetto Missione Programma Titolo e Macroaggregato

COMUNE DI MARTELLAGO

SPESE

Esercizio: 2019

MISSIONE 13 PROGRAMMA 5 TITOLO 2				
MACROAGGREGATO		PREVISIONI ANNO 2019	PREVISIONI ANNO 2020	PREVISIONI ANNO 2021
Macroaggregato 201	previsione di competenza	0,00	0,00	0,00
Tributi in conto capitale a carico dell'ente	<i>di cui già impegnato</i>	<i>0,00</i>	<i>0,00</i>	<i>0,00</i>
	<i>di cui fondo pluriennale vincolato</i>	<i>0,00</i>	<i>0,00</i>	<i>0,00</i>
	previsione di cassa	0,00		
Macroaggregato 202	previsione di competenza	0,00	0,00	0,00
Investimenti fissi lordi e acquisto di terreni	<i>di cui già impegnato</i>	<i>0,00</i>	<i>0,00</i>	<i>0,00</i>
	<i>di cui fondo pluriennale vincolato</i>	<i>0,00</i>	<i>0,00</i>	<i>0,00</i>
	previsione di cassa	0,00		
Macroaggregato 203	previsione di competenza	0,00	0,00	0,00
Contributi agli investimenti	<i>di cui già impegnato</i>	<i>0,00</i>	<i>0,00</i>	<i>0,00</i>
	<i>di cui fondo pluriennale vincolato</i>	<i>0,00</i>	<i>0,00</i>	<i>0,00</i>
	previsione di cassa	0,00		
Macroaggregato 204	previsione di competenza	0,00	0,00	0,00
Altri trasferimenti in conto capitale	<i>di cui già impegnato</i>	<i>0,00</i>	<i>0,00</i>	<i>0,00</i>
	<i>di cui fondo pluriennale vincolato</i>	<i>0,00</i>	<i>0,00</i>	<i>0,00</i>
	previsione di cassa	0,00		
Macroaggregato 205	previsione di competenza	0,00	0,00	0,00
Altre spese in conto capitale	<i>di cui già impegnato</i>	<i>0,00</i>	<i>0,00</i>	<i>0,00</i>
	<i>di cui fondo pluriennale vincolato</i>	<i>0,00</i>	<i>0,00</i>	<i>0,00</i>
	previsione di cassa	0,00		
TOTALE MISSIONE 13 PROGRAMMA 5 TITOLO 2	previsione di competenza	0,00	0,00	0,00
	<i>di cui già impegnato</i>	<i>0,00</i>	<i>0,00</i>	<i>0,00</i>
	<i>di cui fondo pluriennale vincolato</i>	<i>0,00</i>	<i>0,00</i>	<i>0,00</i>
	previsione di cassa	0,00		



Prospetto Missione Programma Titolo e Macroaggregato

COMUNE DI MARTELLAGO

SPESE

Esercizio: 2019

MISSIONE 13 PROGRAMMA 5 TITOLO 3				
MACROAGGREGATO		PREVISIONI ANNO 2019	PREVISIONI ANNO 2020	PREVISIONI ANNO 2021
Macroaggregato 301	previsione di competenza	0,00	0,00	0,00
Acquisizioni di attività finanziarie	<i>di cui già impegnato</i>	<i>0,00</i>	<i>0,00</i>	<i>0,00</i>
	<i>di cui fondo pluriennale vincolato</i>	<i>0,00</i>	<i>0,00</i>	<i>0,00</i>
	previsione di cassa	0,00		
Macroaggregato 302	previsione di competenza	0,00	0,00	0,00
Concessione crediti di breve termine	<i>di cui già impegnato</i>	<i>0,00</i>	<i>0,00</i>	<i>0,00</i>
	<i>di cui fondo pluriennale vincolato</i>	<i>0,00</i>	<i>0,00</i>	<i>0,00</i>
	previsione di cassa	0,00		
Macroaggregato 303	previsione di competenza	0,00	0,00	0,00
Concessione crediti di medio-lungo termine	<i>di cui già impegnato</i>	<i>0,00</i>	<i>0,00</i>	<i>0,00</i>
	<i>di cui fondo pluriennale vincolato</i>	<i>0,00</i>	<i>0,00</i>	<i>0,00</i>
	previsione di cassa	0,00		
Macroaggregato 304	previsione di competenza	0,00	0,00	0,00
Altre spese per incremento di attività finanziarie	<i>di cui già impegnato</i>	<i>0,00</i>	<i>0,00</i>	<i>0,00</i>
	<i>di cui fondo pluriennale vincolato</i>	<i>0,00</i>	<i>0,00</i>	<i>0,00</i>
	previsione di cassa	0,00		
TOTALE MISSIONE 13 PROGRAMMA 5 TITOLO 3	previsione di competenza	0,00	0,00	0,00
	<i>di cui già impegnato</i>	<i>0,00</i>	<i>0,00</i>	<i>0,00</i>
	<i>di cui fondo pluriennale vincolato</i>	<i>0,00</i>	<i>0,00</i>	<i>0,00</i>
	previsione di cassa	0,00		



Prospetto Missione Programma Titolo e Macroaggregato

COMUNE DI MARTELLAGO

SPESE

Esercizio: 2019

MISSIONE 13 PROGRAMMA 6 TITOLO 1				
MACROAGGREGATO		PREVISIONI ANNO 2019	PREVISIONI ANNO 2020	PREVISIONI ANNO 2021
Macroaggregato 101 Redditi da lavoro dipendente	previsione di competenza <i>di cui già impegnato</i> <i>di cui fondo pluriennale vincolato</i> previsione di cassa	0,00 0,00 0,00 0,00	0,00 0,00 0,00 0,00	0,00 0,00 0,00 0,00
Macroaggregato 102 Imposte e tasse a carico dell'ente	previsione di competenza <i>di cui già impegnato</i> <i>di cui fondo pluriennale vincolato</i> previsione di cassa	0,00 0,00 0,00 0,00	0,00 0,00 0,00 0,00	0,00 0,00 0,00 0,00
Macroaggregato 103 Acquisto di beni e servizi	previsione di competenza <i>di cui già impegnato</i> <i>di cui fondo pluriennale vincolato</i> previsione di cassa	0,00 0,00 0,00 0,00	0,00 0,00 0,00 0,00	0,00 0,00 0,00 0,00
Macroaggregato 104 Trasferimenti correnti	previsione di competenza <i>di cui già impegnato</i> <i>di cui fondo pluriennale vincolato</i> previsione di cassa	0,00 0,00 0,00 0,00	0,00 0,00 0,00 0,00	0,00 0,00 0,00 0,00
Macroaggregato 105 Trasferimenti di tributi (solo per le Regioni)	previsione di competenza <i>di cui già impegnato</i> <i>di cui fondo pluriennale vincolato</i> previsione di cassa	0,00 0,00 0,00 0,00	0,00 0,00 0,00 0,00	0,00 0,00 0,00 0,00
Macroaggregato 106 Fondi perequativi (solo per le Regioni)	previsione di competenza <i>di cui già impegnato</i> <i>di cui fondo pluriennale vincolato</i> previsione di cassa	0,00 0,00 0,00 0,00	0,00 0,00 0,00 0,00	0,00 0,00 0,00 0,00
Macroaggregato 107 Interessi passivi	previsione di competenza <i>di cui già impegnato</i> <i>di cui fondo pluriennale vincolato</i> previsione di cassa	0,00 0,00 0,00 0,00	0,00 0,00 0,00 0,00	0,00 0,00 0,00 0,00
Macroaggregato 108 Altre spese per redditi da capitale	previsione di competenza <i>di cui già impegnato</i> <i>di cui fondo pluriennale vincolato</i> previsione di cassa	0,00 0,00 0,00 0,00	0,00 0,00 0,00 0,00	0,00 0,00 0,00 0,00
Macroaggregato 109 Rimborsi e poste correttive delle entrate	previsione di competenza <i>di cui già impegnato</i> <i>di cui fondo pluriennale vincolato</i> previsione di cassa	0,00 0,00 0,00 0,00	0,00 0,00 0,00 0,00	0,00 0,00 0,00 0,00
Macroaggregato 110 Altre spese correnti	previsione di competenza <i>di cui già impegnato</i> <i>di cui fondo pluriennale vincolato</i> previsione di cassa	0,00 0,00 0,00 0,00	0,00 0,00 0,00 0,00	0,00 0,00 0,00 0,00
TOTALE MISSIONE 13 PROGRAMMA 6 TITOLO 1	previsione di competenza <i>di cui già impegnato</i> <i>di cui fondo pluriennale vincolato</i> previsione di cassa	0,00 0,00 0,00 0,00	0,00 0,00 0,00 0,00	0,00 0,00 0,00 0,00



Prospetto Missione Programma Titolo e Macroaggregato

COMUNE DI MARTELLAGO

SPESE

Esercizio: 2019

MISSIONE 13 PROGRAMMA 7 TITOLO 1				
MACROAGGREGATO		PREVISIONI ANNO 2019	PREVISIONI ANNO 2020	PREVISIONI ANNO 2021
Macroaggregato 101 Redditi da lavoro dipendente	previsione di competenza <i>di cui già impegnato</i> <i>di cui fondo pluriennale vincolato</i> previsione di cassa	0,00 0,00 0,00 0,00	0,00 0,00 0,00 0,00	0,00 0,00 0,00 0,00
Macroaggregato 102 Imposte e tasse a carico dell'ente	previsione di competenza <i>di cui già impegnato</i> <i>di cui fondo pluriennale vincolato</i> previsione di cassa	0,00 0,00 0,00 0,00	0,00 0,00 0,00 0,00	0,00 0,00 0,00 0,00
Macroaggregato 103 Acquisto di beni e servizi	previsione di competenza <i>di cui già impegnato</i> <i>di cui fondo pluriennale vincolato</i> previsione di cassa	10.000,00 0,00 0,00 10.000,00	10.000,00 0,00 0,00 10.000,00	10.000,00 0,00 0,00 10.000,00
Macroaggregato 104 Trasferimenti correnti	previsione di competenza <i>di cui già impegnato</i> <i>di cui fondo pluriennale vincolato</i> previsione di cassa	0,00 0,00 0,00 0,00	0,00 0,00 0,00 0,00	0,00 0,00 0,00 0,00
Macroaggregato 105 Trasferimenti di tributi (solo per le Regioni)	previsione di competenza <i>di cui già impegnato</i> <i>di cui fondo pluriennale vincolato</i> previsione di cassa	0,00 0,00 0,00 0,00	0,00 0,00 0,00 0,00	0,00 0,00 0,00 0,00
Macroaggregato 106 Fondi perequativi (solo per le Regioni)	previsione di competenza <i>di cui già impegnato</i> <i>di cui fondo pluriennale vincolato</i> previsione di cassa	0,00 0,00 0,00 0,00	0,00 0,00 0,00 0,00	0,00 0,00 0,00 0,00
Macroaggregato 107 Interessi passivi	previsione di competenza <i>di cui già impegnato</i> <i>di cui fondo pluriennale vincolato</i> previsione di cassa	0,00 0,00 0,00 0,00	0,00 0,00 0,00 0,00	0,00 0,00 0,00 0,00
Macroaggregato 108 Altre spese per redditi da capitale	previsione di competenza <i>di cui già impegnato</i> <i>di cui fondo pluriennale vincolato</i> previsione di cassa	0,00 0,00 0,00 0,00	0,00 0,00 0,00 0,00	0,00 0,00 0,00 0,00
Macroaggregato 109 Rimborsi e poste correttive delle entrate	previsione di competenza <i>di cui già impegnato</i> <i>di cui fondo pluriennale vincolato</i> previsione di cassa	0,00 0,00 0,00 0,00	0,00 0,00 0,00 0,00	0,00 0,00 0,00 0,00
Macroaggregato 110 Altre spese correnti	previsione di competenza <i>di cui già impegnato</i> <i>di cui fondo pluriennale vincolato</i> previsione di cassa	0,00 0,00 0,00 0,00	0,00 0,00 0,00 0,00	0,00 0,00 0,00 0,00
TOTALE MISSIONE 13 PROGRAMMA 7 TITOLO 1	previsione di competenza <i>di cui già impegnato</i> <i>di cui fondo pluriennale vincolato</i> previsione di cassa	10.000,00 0,00 0,00 10.000,00	10.000,00 0,00 0,00 10.000,00	10.000,00 0,00 0,00 10.000,00



Prospetto Missione Programma Titolo e Macroaggregato

COMUNE DI MARTELLAGO

SPESE

Esercizio: 2019

MISSIONE 13 PROGRAMMA 7 TITOLO 2				
MACROAGGREGATO		PREVISIONI ANNO 2019	PREVISIONI ANNO 2020	PREVISIONI ANNO 2021
Macroaggregato 201	previsione di competenza	0,00	0,00	0,00
Tributi in conto capitale a carico dell'ente	<i>di cui già impegnato</i>	<i>0,00</i>	<i>0,00</i>	<i>0,00</i>
	<i>di cui fondo pluriennale vincolato</i>	<i>0,00</i>	<i>0,00</i>	<i>0,00</i>
	previsione di cassa	0,00		
Macroaggregato 202	previsione di competenza	0,00	0,00	0,00
Investimenti fissi lordi e acquisto di terreni	<i>di cui già impegnato</i>	<i>0,00</i>	<i>0,00</i>	<i>0,00</i>
	<i>di cui fondo pluriennale vincolato</i>	<i>0,00</i>	<i>0,00</i>	<i>0,00</i>
	previsione di cassa	0,00		
Macroaggregato 203	previsione di competenza	0,00	0,00	0,00
Contributi agli investimenti	<i>di cui già impegnato</i>	<i>0,00</i>	<i>0,00</i>	<i>0,00</i>
	<i>di cui fondo pluriennale vincolato</i>	<i>0,00</i>	<i>0,00</i>	<i>0,00</i>
	previsione di cassa	0,00		
Macroaggregato 204	previsione di competenza	0,00	0,00	0,00
Altri trasferimenti in conto capitale	<i>di cui già impegnato</i>	<i>0,00</i>	<i>0,00</i>	<i>0,00</i>
	<i>di cui fondo pluriennale vincolato</i>	<i>0,00</i>	<i>0,00</i>	<i>0,00</i>
	previsione di cassa	0,00		
Macroaggregato 205	previsione di competenza	0,00	0,00	0,00
Altre spese in conto capitale	<i>di cui già impegnato</i>	<i>0,00</i>	<i>0,00</i>	<i>0,00</i>
	<i>di cui fondo pluriennale vincolato</i>	<i>0,00</i>	<i>0,00</i>	<i>0,00</i>
	previsione di cassa	0,00		
TOTALE MISSIONE 13 PROGRAMMA 7 TITOLO 2	previsione di competenza	0,00	0,00	0,00
	<i>di cui già impegnato</i>	<i>0,00</i>	<i>0,00</i>	<i>0,00</i>
	<i>di cui fondo pluriennale vincolato</i>	<i>0,00</i>	<i>0,00</i>	<i>0,00</i>
	previsione di cassa	0,00		



Prospetto Missione Programma Titolo e Macroaggregato

COMUNE DI MARTELLAGO

SPESE

Esercizio: 2019

MISSIONE 13 PROGRAMMA 7 TITOLO 3				
MACROAGGREGATO		PREVISIONI ANNO 2019	PREVISIONI ANNO 2020	PREVISIONI ANNO 2021
Macroaggregato 301	previsione di competenza	0,00	0,00	0,00
Acquisizioni di attività finanziarie	<i>di cui già impegnato</i>	<i>0,00</i>	<i>0,00</i>	<i>0,00</i>
	<i>di cui fondo pluriennale vincolato</i>	<i>0,00</i>	<i>0,00</i>	<i>0,00</i>
	previsione di cassa	0,00		
Macroaggregato 302	previsione di competenza	0,00	0,00	0,00
Concessione crediti di breve termine	<i>di cui già impegnato</i>	<i>0,00</i>	<i>0,00</i>	<i>0,00</i>
	<i>di cui fondo pluriennale vincolato</i>	<i>0,00</i>	<i>0,00</i>	<i>0,00</i>
	previsione di cassa	0,00		
Macroaggregato 303	previsione di competenza	0,00	0,00	0,00
Concessione crediti di medio-lungo termine	<i>di cui già impegnato</i>	<i>0,00</i>	<i>0,00</i>	<i>0,00</i>
	<i>di cui fondo pluriennale vincolato</i>	<i>0,00</i>	<i>0,00</i>	<i>0,00</i>
	previsione di cassa	0,00		
Macroaggregato 304	previsione di competenza	0,00	0,00	0,00
Altre spese per incremento di attività finanziarie	<i>di cui già impegnato</i>	<i>0,00</i>	<i>0,00</i>	<i>0,00</i>
	<i>di cui fondo pluriennale vincolato</i>	<i>0,00</i>	<i>0,00</i>	<i>0,00</i>
	previsione di cassa	0,00		
TOTALE MISSIONE 13 PROGRAMMA 7 TITOLO 3	previsione di competenza	0,00	0,00	0,00
	<i>di cui già impegnato</i>	<i>0,00</i>	<i>0,00</i>	<i>0,00</i>
	<i>di cui fondo pluriennale vincolato</i>	<i>0,00</i>	<i>0,00</i>	<i>0,00</i>
	previsione di cassa	0,00		



Prospetto Missione Programma Titolo e Macroaggregato

COMUNE DI MARTELLAGO

SPESE

Esercizio: 2019

MISSIONE 13 PROGRAMMA 8 TITOLO 1				
MACROAGGREGATO		PREVISIONI ANNO 2019	PREVISIONI ANNO 2020	PREVISIONI ANNO 2021
Macroaggregato 101 Redditi da lavoro dipendente	previsione di competenza <i>di cui già impegnato</i> <i>di cui fondo pluriennale vincolato</i> previsione di cassa	0,00 0,00 0,00 0,00	0,00 0,00 0,00 0,00	0,00 0,00 0,00 0,00
Macroaggregato 102 Imposte e tasse a carico dell'ente	previsione di competenza <i>di cui già impegnato</i> <i>di cui fondo pluriennale vincolato</i> previsione di cassa	0,00 0,00 0,00 0,00	0,00 0,00 0,00 0,00	0,00 0,00 0,00 0,00
Macroaggregato 103 Acquisto di beni e servizi	previsione di competenza <i>di cui già impegnato</i> <i>di cui fondo pluriennale vincolato</i> previsione di cassa	0,00 0,00 0,00 0,00	0,00 0,00 0,00 0,00	0,00 0,00 0,00 0,00
Macroaggregato 104 Trasferimenti correnti	previsione di competenza <i>di cui già impegnato</i> <i>di cui fondo pluriennale vincolato</i> previsione di cassa	0,00 0,00 0,00 0,00	0,00 0,00 0,00 0,00	0,00 0,00 0,00 0,00
Macroaggregato 105 Trasferimenti di tributi (solo per le Regioni)	previsione di competenza <i>di cui già impegnato</i> <i>di cui fondo pluriennale vincolato</i> previsione di cassa	0,00 0,00 0,00 0,00	0,00 0,00 0,00 0,00	0,00 0,00 0,00 0,00
Macroaggregato 106 Fondi perequativi (solo per le Regioni)	previsione di competenza <i>di cui già impegnato</i> <i>di cui fondo pluriennale vincolato</i> previsione di cassa	0,00 0,00 0,00 0,00	0,00 0,00 0,00 0,00	0,00 0,00 0,00 0,00
Macroaggregato 107 Interessi passivi	previsione di competenza <i>di cui già impegnato</i> <i>di cui fondo pluriennale vincolato</i> previsione di cassa	0,00 0,00 0,00 0,00	0,00 0,00 0,00 0,00	0,00 0,00 0,00 0,00
Macroaggregato 108 Altre spese per redditi da capitale	previsione di competenza <i>di cui già impegnato</i> <i>di cui fondo pluriennale vincolato</i> previsione di cassa	0,00 0,00 0,00 0,00	0,00 0,00 0,00 0,00	0,00 0,00 0,00 0,00
Macroaggregato 109 Rimborsi e poste correttive delle entrate	previsione di competenza <i>di cui già impegnato</i> <i>di cui fondo pluriennale vincolato</i> previsione di cassa	0,00 0,00 0,00 0,00	0,00 0,00 0,00 0,00	0,00 0,00 0,00 0,00
Macroaggregato 110 Altre spese correnti	previsione di competenza <i>di cui già impegnato</i> <i>di cui fondo pluriennale vincolato</i> previsione di cassa	0,00 0,00 0,00 0,00	0,00 0,00 0,00 0,00	0,00 0,00 0,00 0,00
TOTALE MISSIONE 13 PROGRAMMA 8 TITOLO 1	previsione di competenza <i>di cui già impegnato</i> <i>di cui fondo pluriennale vincolato</i> previsione di cassa	0,00 0,00 0,00 0,00	0,00 0,00 0,00 0,00	0,00 0,00 0,00 0,00



Prospetto Missione Programma Titolo e Macroaggregato

COMUNE DI MARTELLAGO

SPESE

Esercizio: 2019

MISSIONE 13 PROGRAMMA 8 TITOLO 2				
MACROAGGREGATO		PREVISIONI ANNO 2019	PREVISIONI ANNO 2020	PREVISIONI ANNO 2021
Macroaggregato 201	previsione di competenza	0,00	0,00	0,00
Tributi in conto capitale a carico dell'ente	<i>di cui già impegnato</i>	<i>0,00</i>	<i>0,00</i>	<i>0,00</i>
	<i>di cui fondo pluriennale vincolato</i>	<i>0,00</i>	<i>0,00</i>	<i>0,00</i>
	previsione di cassa	0,00		
Macroaggregato 202	previsione di competenza	0,00	0,00	0,00
Investimenti fissi lordi e acquisto di terreni	<i>di cui già impegnato</i>	<i>0,00</i>	<i>0,00</i>	<i>0,00</i>
	<i>di cui fondo pluriennale vincolato</i>	<i>0,00</i>	<i>0,00</i>	<i>0,00</i>
	previsione di cassa	0,00		
Macroaggregato 203	previsione di competenza	0,00	0,00	0,00
Contributi agli investimenti	<i>di cui già impegnato</i>	<i>0,00</i>	<i>0,00</i>	<i>0,00</i>
	<i>di cui fondo pluriennale vincolato</i>	<i>0,00</i>	<i>0,00</i>	<i>0,00</i>
	previsione di cassa	0,00		
Macroaggregato 204	previsione di competenza	0,00	0,00	0,00
Altri trasferimenti in conto capitale	<i>di cui già impegnato</i>	<i>0,00</i>	<i>0,00</i>	<i>0,00</i>
	<i>di cui fondo pluriennale vincolato</i>	<i>0,00</i>	<i>0,00</i>	<i>0,00</i>
	previsione di cassa	0,00		
Macroaggregato 205	previsione di competenza	0,00	0,00	0,00
Altre spese in conto capitale	<i>di cui già impegnato</i>	<i>0,00</i>	<i>0,00</i>	<i>0,00</i>
	<i>di cui fondo pluriennale vincolato</i>	<i>0,00</i>	<i>0,00</i>	<i>0,00</i>
	previsione di cassa	0,00		
TOTALE MISSIONE 13 PROGRAMMA 8 TITOLO 2	previsione di competenza	0,00	0,00	0,00
	<i>di cui già impegnato</i>	<i>0,00</i>	<i>0,00</i>	<i>0,00</i>
	<i>di cui fondo pluriennale vincolato</i>	<i>0,00</i>	<i>0,00</i>	<i>0,00</i>
	previsione di cassa	0,00		



Prospetto Missione Programma Titolo e Macroaggregato

COMUNE DI MARTELLAGO

SPESE

Esercizio: 2019

MISSIONE 13 PROGRAMMA 8 TITOLO 3				
MACROAGGREGATO		PREVISIONI ANNO 2019	PREVISIONI ANNO 2020	PREVISIONI ANNO 2021
Macroaggregato 301	previsione di competenza	0,00	0,00	0,00
Acquisizioni di attività finanziarie	<i>di cui già impegnato</i>	<i>0,00</i>	<i>0,00</i>	<i>0,00</i>
	<i>di cui fondo pluriennale vincolato</i>	<i>0,00</i>	<i>0,00</i>	<i>0,00</i>
	previsione di cassa	0,00		
Macroaggregato 302	previsione di competenza	0,00	0,00	0,00
Concessione crediti di breve termine	<i>di cui già impegnato</i>	<i>0,00</i>	<i>0,00</i>	<i>0,00</i>
	<i>di cui fondo pluriennale vincolato</i>	<i>0,00</i>	<i>0,00</i>	<i>0,00</i>
	previsione di cassa	0,00		
Macroaggregato 303	previsione di competenza	0,00	0,00	0,00
Concessione crediti di medio-lungo termine	<i>di cui già impegnato</i>	<i>0,00</i>	<i>0,00</i>	<i>0,00</i>
	<i>di cui fondo pluriennale vincolato</i>	<i>0,00</i>	<i>0,00</i>	<i>0,00</i>
	previsione di cassa	0,00		
Macroaggregato 304	previsione di competenza	0,00	0,00	0,00
Altre spese per incremento di attività finanziarie	<i>di cui già impegnato</i>	<i>0,00</i>	<i>0,00</i>	<i>0,00</i>
	<i>di cui fondo pluriennale vincolato</i>	<i>0,00</i>	<i>0,00</i>	<i>0,00</i>
	previsione di cassa	0,00		
TOTALE MISSIONE 13 PROGRAMMA 8 TITOLO 3	previsione di competenza	0,00	0,00	0,00
	<i>di cui già impegnato</i>	<i>0,00</i>	<i>0,00</i>	<i>0,00</i>
	<i>di cui fondo pluriennale vincolato</i>	<i>0,00</i>	<i>0,00</i>	<i>0,00</i>
	previsione di cassa	0,00		



Prospetto Missione Programma Titolo e Macroaggregato

COMUNE DI MARTELLAGO

SPESE

Esercizio: 2019

MISSIONE 14 PROGRAMMA 1 TITOLO 1				
MACROAGGREGATO		PREVISIONI ANNO 2019	PREVISIONI ANNO 2020	PREVISIONI ANNO 2021
Macroaggregato 101 Redditi da lavoro dipendente	previsione di competenza <i>di cui già impegnato</i> <i>di cui fondo pluriennale vincolato</i> previsione di cassa	0,00 0,00 0,00 0,00	0,00 0,00 0,00 0,00	0,00 0,00 0,00 0,00
Macroaggregato 102 Imposte e tasse a carico dell'ente	previsione di competenza <i>di cui già impegnato</i> <i>di cui fondo pluriennale vincolato</i> previsione di cassa	0,00 0,00 0,00 0,00	0,00 0,00 0,00 0,00	0,00 0,00 0,00 0,00
Macroaggregato 103 Acquisto di beni e servizi	previsione di competenza <i>di cui già impegnato</i> <i>di cui fondo pluriennale vincolato</i> previsione di cassa	0,00 0,00 0,00 0,00	0,00 0,00 0,00 0,00	0,00 0,00 0,00 0,00
Macroaggregato 104 Trasferimenti correnti	previsione di competenza <i>di cui già impegnato</i> <i>di cui fondo pluriennale vincolato</i> previsione di cassa	0,00 0,00 0,00 0,00	0,00 0,00 0,00 0,00	0,00 0,00 0,00 0,00
Macroaggregato 105 Trasferimenti di tributi (solo per le Regioni)	previsione di competenza <i>di cui già impegnato</i> <i>di cui fondo pluriennale vincolato</i> previsione di cassa	0,00 0,00 0,00 0,00	0,00 0,00 0,00 0,00	0,00 0,00 0,00 0,00
Macroaggregato 106 Fondi perequativi (solo per le Regioni)	previsione di competenza <i>di cui già impegnato</i> <i>di cui fondo pluriennale vincolato</i> previsione di cassa	0,00 0,00 0,00 0,00	0,00 0,00 0,00 0,00	0,00 0,00 0,00 0,00
Macroaggregato 107 Interessi passivi	previsione di competenza <i>di cui già impegnato</i> <i>di cui fondo pluriennale vincolato</i> previsione di cassa	0,00 0,00 0,00 0,00	0,00 0,00 0,00 0,00	0,00 0,00 0,00 0,00
Macroaggregato 108 Altre spese per redditi da capitale	previsione di competenza <i>di cui già impegnato</i> <i>di cui fondo pluriennale vincolato</i> previsione di cassa	0,00 0,00 0,00 0,00	0,00 0,00 0,00 0,00	0,00 0,00 0,00 0,00
Macroaggregato 109 Rimborsi e poste correttive delle entrate	previsione di competenza <i>di cui già impegnato</i> <i>di cui fondo pluriennale vincolato</i> previsione di cassa	0,00 0,00 0,00 0,00	0,00 0,00 0,00 0,00	0,00 0,00 0,00 0,00
Macroaggregato 110 Altre spese correnti	previsione di competenza <i>di cui già impegnato</i> <i>di cui fondo pluriennale vincolato</i> previsione di cassa	0,00 0,00 0,00 0,00	0,00 0,00 0,00 0,00	0,00 0,00 0,00 0,00
TOTALE MISSIONE 14 PROGRAMMA 1 TITOLO 1	previsione di competenza <i>di cui già impegnato</i> <i>di cui fondo pluriennale vincolato</i> previsione di cassa	0,00 0,00 0,00 0,00	0,00 0,00 0,00 0,00	0,00 0,00 0,00 0,00



Prospetto Missione Programma Titolo e Macroaggregato

COMUNE DI MARTELLAGO

SPESE

Esercizio: 2019

MISSIONE 14 PROGRAMMA 1 TITOLO 2				
MACROAGGREGATO		PREVISIONI ANNO 2019	PREVISIONI ANNO 2020	PREVISIONI ANNO 2021
Macroaggregato 201	previsione di competenza	0,00	0,00	0,00
Tributi in conto capitale a carico dell'ente	<i>di cui già impegnato</i>	<i>0,00</i>	<i>0,00</i>	<i>0,00</i>
	<i>di cui fondo pluriennale vincolato</i>	<i>0,00</i>	<i>0,00</i>	<i>0,00</i>
	previsione di cassa	0,00		
Macroaggregato 202	previsione di competenza	0,00	0,00	0,00
Investimenti fissi lordi e acquisto di terreni	<i>di cui già impegnato</i>	<i>0,00</i>	<i>0,00</i>	<i>0,00</i>
	<i>di cui fondo pluriennale vincolato</i>	<i>0,00</i>	<i>0,00</i>	<i>0,00</i>
	previsione di cassa	0,00		
Macroaggregato 203	previsione di competenza	0,00	0,00	0,00
Contributi agli investimenti	<i>di cui già impegnato</i>	<i>0,00</i>	<i>0,00</i>	<i>0,00</i>
	<i>di cui fondo pluriennale vincolato</i>	<i>0,00</i>	<i>0,00</i>	<i>0,00</i>
	previsione di cassa	0,00		
Macroaggregato 204	previsione di competenza	0,00	0,00	0,00
Altri trasferimenti in conto capitale	<i>di cui già impegnato</i>	<i>0,00</i>	<i>0,00</i>	<i>0,00</i>
	<i>di cui fondo pluriennale vincolato</i>	<i>0,00</i>	<i>0,00</i>	<i>0,00</i>
	previsione di cassa	0,00		
Macroaggregato 205	previsione di competenza	0,00	0,00	0,00
Altre spese in conto capitale	<i>di cui già impegnato</i>	<i>0,00</i>	<i>0,00</i>	<i>0,00</i>
	<i>di cui fondo pluriennale vincolato</i>	<i>0,00</i>	<i>0,00</i>	<i>0,00</i>
	previsione di cassa	0,00		
TOTALE MISSIONE 14 PROGRAMMA 1 TITOLO 2	previsione di competenza	0,00	0,00	0,00
	<i>di cui già impegnato</i>	<i>0,00</i>	<i>0,00</i>	<i>0,00</i>
	<i>di cui fondo pluriennale vincolato</i>	<i>0,00</i>	<i>0,00</i>	<i>0,00</i>
	previsione di cassa	0,00		



Prospetto Missione Programma Titolo e Macroaggregato

COMUNE DI MARTELLAGO

SPESE

Esercizio: 2019

MISSIONE 14 PROGRAMMA 1 TITOLO 3				
MACROAGGREGATO		PREVISIONI ANNO 2019	PREVISIONI ANNO 2020	PREVISIONI ANNO 2021
Macroaggregato 301	previsione di competenza	0,00	0,00	0,00
Acquisizioni di attività finanziarie	<i>di cui già impegnato</i>	<i>0,00</i>	<i>0,00</i>	<i>0,00</i>
	<i>di cui fondo pluriennale vincolato</i>	<i>0,00</i>	<i>0,00</i>	<i>0,00</i>
	previsione di cassa	0,00		
Macroaggregato 302	previsione di competenza	0,00	0,00	0,00
Concessione crediti di breve termine	<i>di cui già impegnato</i>	<i>0,00</i>	<i>0,00</i>	<i>0,00</i>
	<i>di cui fondo pluriennale vincolato</i>	<i>0,00</i>	<i>0,00</i>	<i>0,00</i>
	previsione di cassa	0,00		
Macroaggregato 303	previsione di competenza	0,00	0,00	0,00
Concessione crediti di medio-lungo termine	<i>di cui già impegnato</i>	<i>0,00</i>	<i>0,00</i>	<i>0,00</i>
	<i>di cui fondo pluriennale vincolato</i>	<i>0,00</i>	<i>0,00</i>	<i>0,00</i>
	previsione di cassa	0,00		
Macroaggregato 304	previsione di competenza	0,00	0,00	0,00
Altre spese per incremento di attività finanziarie	<i>di cui già impegnato</i>	<i>0,00</i>	<i>0,00</i>	<i>0,00</i>
	<i>di cui fondo pluriennale vincolato</i>	<i>0,00</i>	<i>0,00</i>	<i>0,00</i>
	previsione di cassa	0,00		
TOTALE MISSIONE 14 PROGRAMMA 1 TITOLO 3	previsione di competenza	0,00	0,00	0,00
	<i>di cui già impegnato</i>	<i>0,00</i>	<i>0,00</i>	<i>0,00</i>
	<i>di cui fondo pluriennale vincolato</i>	<i>0,00</i>	<i>0,00</i>	<i>0,00</i>
	previsione di cassa	0,00		



Prospetto Missione Programma Titolo e Macroaggregato

COMUNE DI MARTELLAGO

SPESE

Esercizio: 2019

MISSIONE 14 PROGRAMMA 2 TITOLO 1				
MACROAGGREGATO		PREVISIONI ANNO 2019	PREVISIONI ANNO 2020	PREVISIONI ANNO 2021
Macroaggregato 101 Redditi da lavoro dipendente	previsione di competenza <i>di cui già impegnato</i> <i>di cui fondo pluriennale vincolato</i> previsione di cassa	60.760,20 0,00 0,00 60.760,20	60.760,20 0,00 0,00	60.760,20 0,00 0,00
Macroaggregato 102 Imposte e tasse a carico dell'ente	previsione di competenza <i>di cui già impegnato</i> <i>di cui fondo pluriennale vincolato</i> previsione di cassa	0,00 0,00 0,00 0,00	0,00 0,00 0,00	0,00 0,00 0,00
Macroaggregato 103 Acquisto di beni e servizi	previsione di competenza <i>di cui già impegnato</i> <i>di cui fondo pluriennale vincolato</i> previsione di cassa	19.300,00 0,00 0,00 19.300,00	19.300,00 0,00 0,00	19.300,00 0,00 0,00
Macroaggregato 104 Trasferimenti correnti	previsione di competenza <i>di cui già impegnato</i> <i>di cui fondo pluriennale vincolato</i> previsione di cassa	1.000,00 0,00 0,00 1.000,00	1.000,00 0,00 0,00	1.000,00 0,00 0,00
Macroaggregato 105 Trasferimenti di tributi (solo per le Regioni)	previsione di competenza <i>di cui già impegnato</i> <i>di cui fondo pluriennale vincolato</i> previsione di cassa	0,00 0,00 0,00 0,00	0,00 0,00 0,00	0,00 0,00 0,00
Macroaggregato 106 Fondi perequativi (solo per le Regioni)	previsione di competenza <i>di cui già impegnato</i> <i>di cui fondo pluriennale vincolato</i> previsione di cassa	0,00 0,00 0,00 0,00	0,00 0,00 0,00	0,00 0,00 0,00
Macroaggregato 107 Interessi passivi	previsione di competenza <i>di cui già impegnato</i> <i>di cui fondo pluriennale vincolato</i> previsione di cassa	0,00 0,00 0,00 0,00	0,00 0,00 0,00	0,00 0,00 0,00
Macroaggregato 108 Altre spese per redditi da capitale	previsione di competenza <i>di cui già impegnato</i> <i>di cui fondo pluriennale vincolato</i> previsione di cassa	0,00 0,00 0,00 0,00	0,00 0,00 0,00	0,00 0,00 0,00
Macroaggregato 109 Rimborsi e poste correttive delle entrate	previsione di competenza <i>di cui già impegnato</i> <i>di cui fondo pluriennale vincolato</i> previsione di cassa	100,00 0,00 0,00 100,00	100,00 0,00 0,00	100,00 0,00 0,00
Macroaggregato 110 Altre spese correnti	previsione di competenza <i>di cui già impegnato</i> <i>di cui fondo pluriennale vincolato</i> previsione di cassa	0,00 0,00 0,00 0,00	0,00 0,00 0,00	0,00 0,00 0,00
TOTALE MISSIONE 14 PROGRAMMA 2 TITOLO 1	previsione di competenza <i>di cui già impegnato</i> <i>di cui fondo pluriennale vincolato</i> previsione di cassa	81.160,20 0,00 0,00 81.160,20	81.160,20 0,00 0,00	81.160,20 0,00 0,00



Prospetto Missione Programma Titolo e Macroaggregato

COMUNE DI MARTELLAGO

SPESE

Esercizio: 2019

MISSIONE 14 PROGRAMMA 2 TITOLO 2				
MACROAGGREGATO		PREVISIONI ANNO 2019	PREVISIONI ANNO 2020	PREVISIONI ANNO 2021
Macroaggregato 201	previsione di competenza	0,00	0,00	0,00
Tributi in conto capitale a carico dell'ente	<i>di cui già impegnato</i>	<i>0,00</i>	<i>0,00</i>	<i>0,00</i>
	<i>di cui fondo pluriennale vincolato</i>	<i>0,00</i>	<i>0,00</i>	<i>0,00</i>
	previsione di cassa	0,00		
Macroaggregato 202	previsione di competenza	0,00	0,00	0,00
Investimenti fissi lordi e acquisto di terreni	<i>di cui già impegnato</i>	<i>0,00</i>	<i>0,00</i>	<i>0,00</i>
	<i>di cui fondo pluriennale vincolato</i>	<i>0,00</i>	<i>0,00</i>	<i>0,00</i>
	previsione di cassa	0,00		
Macroaggregato 203	previsione di competenza	0,00	0,00	0,00
Contributi agli investimenti	<i>di cui già impegnato</i>	<i>0,00</i>	<i>0,00</i>	<i>0,00</i>
	<i>di cui fondo pluriennale vincolato</i>	<i>0,00</i>	<i>0,00</i>	<i>0,00</i>
	previsione di cassa	0,00		
Macroaggregato 204	previsione di competenza	0,00	0,00	0,00
Altri trasferimenti in conto capitale	<i>di cui già impegnato</i>	<i>0,00</i>	<i>0,00</i>	<i>0,00</i>
	<i>di cui fondo pluriennale vincolato</i>	<i>0,00</i>	<i>0,00</i>	<i>0,00</i>
	previsione di cassa	0,00		
Macroaggregato 205	previsione di competenza	0,00	0,00	0,00
Altre spese in conto capitale	<i>di cui già impegnato</i>	<i>0,00</i>	<i>0,00</i>	<i>0,00</i>
	<i>di cui fondo pluriennale vincolato</i>	<i>0,00</i>	<i>0,00</i>	<i>0,00</i>
	previsione di cassa	0,00		
TOTALE MISSIONE 14 PROGRAMMA 2 TITOLO 2	previsione di competenza	0,00	0,00	0,00
	<i>di cui già impegnato</i>	<i>0,00</i>	<i>0,00</i>	<i>0,00</i>
	<i>di cui fondo pluriennale vincolato</i>	<i>0,00</i>	<i>0,00</i>	<i>0,00</i>
	previsione di cassa	0,00		



Prospetto Missione Programma Titolo e Macroaggregato

COMUNE DI MARTELLAGO

SPESE

Esercizio: 2019

MISSIONE 14 PROGRAMMA 2 TITOLO 3				
MACROAGGREGATO		PREVISIONI ANNO 2019	PREVISIONI ANNO 2020	PREVISIONI ANNO 2021
Macroaggregato 301	previsione di competenza	0,00	0,00	0,00
Acquisizioni di attività finanziarie	<i>di cui già impegnato</i>	<i>0,00</i>	<i>0,00</i>	<i>0,00</i>
	<i>di cui fondo pluriennale vincolato</i>	<i>0,00</i>	<i>0,00</i>	<i>0,00</i>
	previsione di cassa	0,00		
Macroaggregato 302	previsione di competenza	0,00	0,00	0,00
Concessione crediti di breve termine	<i>di cui già impegnato</i>	<i>0,00</i>	<i>0,00</i>	<i>0,00</i>
	<i>di cui fondo pluriennale vincolato</i>	<i>0,00</i>	<i>0,00</i>	<i>0,00</i>
	previsione di cassa	0,00		
Macroaggregato 303	previsione di competenza	0,00	0,00	0,00
Concessione crediti di medio-lungo termine	<i>di cui già impegnato</i>	<i>0,00</i>	<i>0,00</i>	<i>0,00</i>
	<i>di cui fondo pluriennale vincolato</i>	<i>0,00</i>	<i>0,00</i>	<i>0,00</i>
	previsione di cassa	0,00		
Macroaggregato 304	previsione di competenza	0,00	0,00	0,00
Altre spese per incremento di attività finanziarie	<i>di cui già impegnato</i>	<i>0,00</i>	<i>0,00</i>	<i>0,00</i>
	<i>di cui fondo pluriennale vincolato</i>	<i>0,00</i>	<i>0,00</i>	<i>0,00</i>
	previsione di cassa	0,00		
TOTALE MISSIONE 14 PROGRAMMA 2 TITOLO 3	previsione di competenza	0,00	0,00	0,00
	<i>di cui già impegnato</i>	<i>0,00</i>	<i>0,00</i>	<i>0,00</i>
	<i>di cui fondo pluriennale vincolato</i>	<i>0,00</i>	<i>0,00</i>	<i>0,00</i>
	previsione di cassa	0,00		



Prospetto Missione Programma Titolo e Macroaggregato

COMUNE DI MARTELLAGO

SPESE

Esercizio: 2019

MISSIONE 14 PROGRAMMA 3 TITOLO 1				
MACROAGGREGATO		PREVISIONI ANNO 2019	PREVISIONI ANNO 2020	PREVISIONI ANNO 2021
Macroaggregato 101 Redditi da lavoro dipendente	previsione di competenza <i>di cui già impegnato</i> <i>di cui fondo pluriennale vincolato</i> previsione di cassa	0,00 0,00 0,00 0,00	0,00 0,00 0,00 0,00	0,00 0,00 0,00 0,00
Macroaggregato 102 Imposte e tasse a carico dell'ente	previsione di competenza <i>di cui già impegnato</i> <i>di cui fondo pluriennale vincolato</i> previsione di cassa	0,00 0,00 0,00 0,00	0,00 0,00 0,00 0,00	0,00 0,00 0,00 0,00
Macroaggregato 103 Acquisto di beni e servizi	previsione di competenza <i>di cui già impegnato</i> <i>di cui fondo pluriennale vincolato</i> previsione di cassa	0,00 0,00 0,00 0,00	0,00 0,00 0,00 0,00	0,00 0,00 0,00 0,00
Macroaggregato 104 Trasferimenti correnti	previsione di competenza <i>di cui già impegnato</i> <i>di cui fondo pluriennale vincolato</i> previsione di cassa	0,00 0,00 0,00 0,00	0,00 0,00 0,00 0,00	0,00 0,00 0,00 0,00
Macroaggregato 105 Trasferimenti di tributi (solo per le Regioni)	previsione di competenza <i>di cui già impegnato</i> <i>di cui fondo pluriennale vincolato</i> previsione di cassa	0,00 0,00 0,00 0,00	0,00 0,00 0,00 0,00	0,00 0,00 0,00 0,00
Macroaggregato 106 Fondi perequativi (solo per le Regioni)	previsione di competenza <i>di cui già impegnato</i> <i>di cui fondo pluriennale vincolato</i> previsione di cassa	0,00 0,00 0,00 0,00	0,00 0,00 0,00 0,00	0,00 0,00 0,00 0,00
Macroaggregato 107 Interessi passivi	previsione di competenza <i>di cui già impegnato</i> <i>di cui fondo pluriennale vincolato</i> previsione di cassa	0,00 0,00 0,00 0,00	0,00 0,00 0,00 0,00	0,00 0,00 0,00 0,00
Macroaggregato 108 Altre spese per redditi da capitale	previsione di competenza <i>di cui già impegnato</i> <i>di cui fondo pluriennale vincolato</i> previsione di cassa	0,00 0,00 0,00 0,00	0,00 0,00 0,00 0,00	0,00 0,00 0,00 0,00
Macroaggregato 109 Rimborsi e poste correttive delle entrate	previsione di competenza <i>di cui già impegnato</i> <i>di cui fondo pluriennale vincolato</i> previsione di cassa	0,00 0,00 0,00 0,00	0,00 0,00 0,00 0,00	0,00 0,00 0,00 0,00
Macroaggregato 110 Altre spese correnti	previsione di competenza <i>di cui già impegnato</i> <i>di cui fondo pluriennale vincolato</i> previsione di cassa	0,00 0,00 0,00 0,00	0,00 0,00 0,00 0,00	0,00 0,00 0,00 0,00
TOTALE MISSIONE 14 PROGRAMMA 3 TITOLO 1	previsione di competenza <i>di cui già impegnato</i> <i>di cui fondo pluriennale vincolato</i> previsione di cassa	0,00 0,00 0,00 0,00	0,00 0,00 0,00 0,00	0,00 0,00 0,00 0,00



Prospetto Missione Programma Titolo e Macroaggregato

COMUNE DI MARTELLAGO

SPESE

Esercizio: 2019

MISSIONE 14 PROGRAMMA 3 TITOLO 2				
MACROAGGREGATO		PREVISIONI ANNO 2019	PREVISIONI ANNO 2020	PREVISIONI ANNO 2021
Macroaggregato 201	previsione di competenza	0,00	0,00	0,00
Tributi in conto capitale a carico dell'ente	<i>di cui già impegnato</i>	<i>0,00</i>	<i>0,00</i>	<i>0,00</i>
	<i>di cui fondo pluriennale vincolato</i>	<i>0,00</i>	<i>0,00</i>	<i>0,00</i>
	previsione di cassa	0,00		
Macroaggregato 202	previsione di competenza	0,00	0,00	0,00
Investimenti fissi lordi e acquisto di terreni	<i>di cui già impegnato</i>	<i>0,00</i>	<i>0,00</i>	<i>0,00</i>
	<i>di cui fondo pluriennale vincolato</i>	<i>0,00</i>	<i>0,00</i>	<i>0,00</i>
	previsione di cassa	0,00		
Macroaggregato 203	previsione di competenza	0,00	0,00	0,00
Contributi agli investimenti	<i>di cui già impegnato</i>	<i>0,00</i>	<i>0,00</i>	<i>0,00</i>
	<i>di cui fondo pluriennale vincolato</i>	<i>0,00</i>	<i>0,00</i>	<i>0,00</i>
	previsione di cassa	0,00		
Macroaggregato 204	previsione di competenza	0,00	0,00	0,00
Altri trasferimenti in conto capitale	<i>di cui già impegnato</i>	<i>0,00</i>	<i>0,00</i>	<i>0,00</i>
	<i>di cui fondo pluriennale vincolato</i>	<i>0,00</i>	<i>0,00</i>	<i>0,00</i>
	previsione di cassa	0,00		
Macroaggregato 205	previsione di competenza	0,00	0,00	0,00
Altre spese in conto capitale	<i>di cui già impegnato</i>	<i>0,00</i>	<i>0,00</i>	<i>0,00</i>
	<i>di cui fondo pluriennale vincolato</i>	<i>0,00</i>	<i>0,00</i>	<i>0,00</i>
	previsione di cassa	0,00		
TOTALE MISSIONE 14 PROGRAMMA 3 TITOLO 2	previsione di competenza	0,00	0,00	0,00
	<i>di cui già impegnato</i>	<i>0,00</i>	<i>0,00</i>	<i>0,00</i>
	<i>di cui fondo pluriennale vincolato</i>	<i>0,00</i>	<i>0,00</i>	<i>0,00</i>
	previsione di cassa	0,00		



Prospetto Missione Programma Titolo e Macroaggregato

COMUNE DI MARTELLAGO

SPESE

Esercizio: 2019

MISSIONE 14 PROGRAMMA 3 TITOLO 3				
MACROAGGREGATO		PREVISIONI ANNO 2019	PREVISIONI ANNO 2020	PREVISIONI ANNO 2021
Macroaggregato 301	previsione di competenza	0,00	0,00	0,00
Acquisizioni di attività finanziarie	<i>di cui già impegnato</i>	<i>0,00</i>	<i>0,00</i>	<i>0,00</i>
	<i>di cui fondo pluriennale vincolato</i>	<i>0,00</i>	<i>0,00</i>	<i>0,00</i>
	previsione di cassa	0,00		
Macroaggregato 302	previsione di competenza	0,00	0,00	0,00
Concessione crediti di breve termine	<i>di cui già impegnato</i>	<i>0,00</i>	<i>0,00</i>	<i>0,00</i>
	<i>di cui fondo pluriennale vincolato</i>	<i>0,00</i>	<i>0,00</i>	<i>0,00</i>
	previsione di cassa	0,00		
Macroaggregato 303	previsione di competenza	0,00	0,00	0,00
Concessione crediti di medio-lungo termine	<i>di cui già impegnato</i>	<i>0,00</i>	<i>0,00</i>	<i>0,00</i>
	<i>di cui fondo pluriennale vincolato</i>	<i>0,00</i>	<i>0,00</i>	<i>0,00</i>
	previsione di cassa	0,00		
Macroaggregato 304	previsione di competenza	0,00	0,00	0,00
Altre spese per incremento di attività finanziarie	<i>di cui già impegnato</i>	<i>0,00</i>	<i>0,00</i>	<i>0,00</i>
	<i>di cui fondo pluriennale vincolato</i>	<i>0,00</i>	<i>0,00</i>	<i>0,00</i>
	previsione di cassa	0,00		
TOTALE MISSIONE 14 PROGRAMMA 3 TITOLO 3	previsione di competenza	0,00	0,00	0,00
	<i>di cui già impegnato</i>	<i>0,00</i>	<i>0,00</i>	<i>0,00</i>
	<i>di cui fondo pluriennale vincolato</i>	<i>0,00</i>	<i>0,00</i>	<i>0,00</i>
	previsione di cassa	0,00		



Prospetto Missione Programma Titolo e Macroaggregato

COMUNE DI MARTELLAGO

SPESE

Esercizio: 2019

MISSIONE 14 PROGRAMMA 4 TITOLO 1				
MACROAGGREGATO		PREVISIONI ANNO 2019	PREVISIONI ANNO 2020	PREVISIONI ANNO 2021
Macroaggregato 101 Redditi da lavoro dipendente	previsione di competenza <i>di cui già impegnato</i> <i>di cui fondo pluriennale vincolato</i> previsione di cassa	36.308,33 0,00 0,00 36.308,33	36.308,33 0,00 0,00	36.308,33 0,00 0,00
Macroaggregato 102 Imposte e tasse a carico dell'ente	previsione di competenza <i>di cui già impegnato</i> <i>di cui fondo pluriennale vincolato</i> previsione di cassa	0,00 0,00 0,00 0,00	0,00 0,00 0,00	0,00 0,00 0,00
Macroaggregato 103 Acquisto di beni e servizi	previsione di competenza <i>di cui già impegnato</i> <i>di cui fondo pluriennale vincolato</i> previsione di cassa	2.000,00 0,00 0,00 2.000,00	2.000,00 0,00 0,00	2.000,00 0,00 0,00
Macroaggregato 104 Trasferimenti correnti	previsione di competenza <i>di cui già impegnato</i> <i>di cui fondo pluriennale vincolato</i> previsione di cassa	0,00 0,00 0,00 0,00	0,00 0,00 0,00	0,00 0,00 0,00
Macroaggregato 105 Trasferimenti di tributi (solo per le Regioni)	previsione di competenza <i>di cui già impegnato</i> <i>di cui fondo pluriennale vincolato</i> previsione di cassa	0,00 0,00 0,00 0,00	0,00 0,00 0,00	0,00 0,00 0,00
Macroaggregato 106 Fondi perequativi (solo per le Regioni)	previsione di competenza <i>di cui già impegnato</i> <i>di cui fondo pluriennale vincolato</i> previsione di cassa	0,00 0,00 0,00 0,00	0,00 0,00 0,00	0,00 0,00 0,00
Macroaggregato 107 Interessi passivi	previsione di competenza <i>di cui già impegnato</i> <i>di cui fondo pluriennale vincolato</i> previsione di cassa	0,00 0,00 0,00 0,00	0,00 0,00 0,00	0,00 0,00 0,00
Macroaggregato 108 Altre spese per redditi da capitale	previsione di competenza <i>di cui già impegnato</i> <i>di cui fondo pluriennale vincolato</i> previsione di cassa	0,00 0,00 0,00 0,00	0,00 0,00 0,00	0,00 0,00 0,00
Macroaggregato 109 Rimborsi e poste correttive delle entrate	previsione di competenza <i>di cui già impegnato</i> <i>di cui fondo pluriennale vincolato</i> previsione di cassa	400,00 0,00 0,00 400,00	400,00 0,00 0,00	400,00 0,00 0,00
Macroaggregato 110 Altre spese correnti	previsione di competenza <i>di cui già impegnato</i> <i>di cui fondo pluriennale vincolato</i> previsione di cassa	0,00 0,00 0,00 0,00	0,00 0,00 0,00	0,00 0,00 0,00
TOTALE MISSIONE 14 PROGRAMMA 4 TITOLO 1	previsione di competenza <i>di cui già impegnato</i> <i>di cui fondo pluriennale vincolato</i> previsione di cassa	38.708,33 0,00 0,00 38.708,33	38.708,33 0,00 0,00	38.708,33 0,00 0,00



Prospetto Missione Programma Titolo e Macroaggregato

COMUNE DI MARTELLAGO

SPESE

Esercizio: 2019

MISSIONE 14 PROGRAMMA 4 TITOLO 2				
MACROAGGREGATO		PREVISIONI ANNO 2019	PREVISIONI ANNO 2020	PREVISIONI ANNO 2021
Macroaggregato 201	previsione di competenza	0,00	0,00	0,00
Tributi in conto capitale a carico dell'ente	<i>di cui già impegnato</i>	<i>0,00</i>	<i>0,00</i>	<i>0,00</i>
	<i>di cui fondo pluriennale vincolato</i>	<i>0,00</i>	<i>0,00</i>	<i>0,00</i>
	previsione di cassa	0,00		
Macroaggregato 202	previsione di competenza	0,00	0,00	0,00
Investimenti fissi lordi e acquisto di terreni	<i>di cui già impegnato</i>	<i>0,00</i>	<i>0,00</i>	<i>0,00</i>
	<i>di cui fondo pluriennale vincolato</i>	<i>0,00</i>	<i>0,00</i>	<i>0,00</i>
	previsione di cassa	0,00		
Macroaggregato 203	previsione di competenza	0,00	0,00	0,00
Contributi agli investimenti	<i>di cui già impegnato</i>	<i>0,00</i>	<i>0,00</i>	<i>0,00</i>
	<i>di cui fondo pluriennale vincolato</i>	<i>0,00</i>	<i>0,00</i>	<i>0,00</i>
	previsione di cassa	0,00		
Macroaggregato 204	previsione di competenza	0,00	0,00	0,00
Altri trasferimenti in conto capitale	<i>di cui già impegnato</i>	<i>0,00</i>	<i>0,00</i>	<i>0,00</i>
	<i>di cui fondo pluriennale vincolato</i>	<i>0,00</i>	<i>0,00</i>	<i>0,00</i>
	previsione di cassa	0,00		
Macroaggregato 205	previsione di competenza	0,00	0,00	0,00
Altre spese in conto capitale	<i>di cui già impegnato</i>	<i>0,00</i>	<i>0,00</i>	<i>0,00</i>
	<i>di cui fondo pluriennale vincolato</i>	<i>0,00</i>	<i>0,00</i>	<i>0,00</i>
	previsione di cassa	0,00		
TOTALE MISSIONE 14 PROGRAMMA 4 TITOLO 2	previsione di competenza	0,00	0,00	0,00
	<i>di cui già impegnato</i>	<i>0,00</i>	<i>0,00</i>	<i>0,00</i>
	<i>di cui fondo pluriennale vincolato</i>	<i>0,00</i>	<i>0,00</i>	<i>0,00</i>
	previsione di cassa	0,00		



Prospetto Missione Programma Titolo e Macroaggregato

COMUNE DI MARTELLAGO

SPESE

Esercizio: 2019

MISSIONE 14 PROGRAMMA 4 TITOLO 3				
MACROAGGREGATO		PREVISIONI ANNO 2019	PREVISIONI ANNO 2020	PREVISIONI ANNO 2021
Macroaggregato 301	previsione di competenza	0,00	0,00	0,00
Acquisizioni di attività finanziarie	<i>di cui già impegnato</i>	<i>0,00</i>	<i>0,00</i>	<i>0,00</i>
	<i>di cui fondo pluriennale vincolato</i>	<i>0,00</i>	<i>0,00</i>	<i>0,00</i>
	previsione di cassa	0,00		
Macroaggregato 302	previsione di competenza	0,00	0,00	0,00
Concessione crediti di breve termine	<i>di cui già impegnato</i>	<i>0,00</i>	<i>0,00</i>	<i>0,00</i>
	<i>di cui fondo pluriennale vincolato</i>	<i>0,00</i>	<i>0,00</i>	<i>0,00</i>
	previsione di cassa	0,00		
Macroaggregato 303	previsione di competenza	0,00	0,00	0,00
Concessione crediti di medio-lungo termine	<i>di cui già impegnato</i>	<i>0,00</i>	<i>0,00</i>	<i>0,00</i>
	<i>di cui fondo pluriennale vincolato</i>	<i>0,00</i>	<i>0,00</i>	<i>0,00</i>
	previsione di cassa	0,00		
Macroaggregato 304	previsione di competenza	0,00	0,00	0,00
Altre spese per incremento di attività finanziarie	<i>di cui già impegnato</i>	<i>0,00</i>	<i>0,00</i>	<i>0,00</i>
	<i>di cui fondo pluriennale vincolato</i>	<i>0,00</i>	<i>0,00</i>	<i>0,00</i>
	previsione di cassa	0,00		
TOTALE MISSIONE 14 PROGRAMMA 4 TITOLO 3	previsione di competenza	0,00	0,00	0,00
	<i>di cui già impegnato</i>	<i>0,00</i>	<i>0,00</i>	<i>0,00</i>
	<i>di cui fondo pluriennale vincolato</i>	<i>0,00</i>	<i>0,00</i>	<i>0,00</i>
	previsione di cassa	0,00		



Prospetto Missione Programma Titolo e Macroaggregato

COMUNE DI MARTELLAGO

SPESE

Esercizio: 2019

MISSIONE 14 PROGRAMMA 5 TITOLO 1				
MACROAGGREGATO		PREVISIONI ANNO 2019	PREVISIONI ANNO 2020	PREVISIONI ANNO 2021
Macroaggregato 101 Redditi da lavoro dipendente	previsione di competenza <i>di cui già impegnato</i> <i>di cui fondo pluriennale vincolato</i> previsione di cassa	0,00 0,00 0,00 0,00	0,00 0,00 0,00 0,00	0,00 0,00 0,00 0,00
Macroaggregato 102 Imposte e tasse a carico dell'ente	previsione di competenza <i>di cui già impegnato</i> <i>di cui fondo pluriennale vincolato</i> previsione di cassa	0,00 0,00 0,00 0,00	0,00 0,00 0,00 0,00	0,00 0,00 0,00 0,00
Macroaggregato 103 Acquisto di beni e servizi	previsione di competenza <i>di cui già impegnato</i> <i>di cui fondo pluriennale vincolato</i> previsione di cassa	0,00 0,00 0,00 0,00	0,00 0,00 0,00 0,00	0,00 0,00 0,00 0,00
Macroaggregato 104 Trasferimenti correnti	previsione di competenza <i>di cui già impegnato</i> <i>di cui fondo pluriennale vincolato</i> previsione di cassa	0,00 0,00 0,00 0,00	0,00 0,00 0,00 0,00	0,00 0,00 0,00 0,00
Macroaggregato 105 Trasferimenti di tributi (solo per le Regioni)	previsione di competenza <i>di cui già impegnato</i> <i>di cui fondo pluriennale vincolato</i> previsione di cassa	0,00 0,00 0,00 0,00	0,00 0,00 0,00 0,00	0,00 0,00 0,00 0,00
Macroaggregato 106 Fondi perequativi (solo per le Regioni)	previsione di competenza <i>di cui già impegnato</i> <i>di cui fondo pluriennale vincolato</i> previsione di cassa	0,00 0,00 0,00 0,00	0,00 0,00 0,00 0,00	0,00 0,00 0,00 0,00
Macroaggregato 107 Interessi passivi	previsione di competenza <i>di cui già impegnato</i> <i>di cui fondo pluriennale vincolato</i> previsione di cassa	0,00 0,00 0,00 0,00	0,00 0,00 0,00 0,00	0,00 0,00 0,00 0,00
Macroaggregato 108 Altre spese per redditi da capitale	previsione di competenza <i>di cui già impegnato</i> <i>di cui fondo pluriennale vincolato</i> previsione di cassa	0,00 0,00 0,00 0,00	0,00 0,00 0,00 0,00	0,00 0,00 0,00 0,00
Macroaggregato 109 Rimborsi e poste correttive delle entrate	previsione di competenza <i>di cui già impegnato</i> <i>di cui fondo pluriennale vincolato</i> previsione di cassa	0,00 0,00 0,00 0,00	0,00 0,00 0,00 0,00	0,00 0,00 0,00 0,00
Macroaggregato 110 Altre spese correnti	previsione di competenza <i>di cui già impegnato</i> <i>di cui fondo pluriennale vincolato</i> previsione di cassa	0,00 0,00 0,00 0,00	0,00 0,00 0,00 0,00	0,00 0,00 0,00 0,00
TOTALE MISSIONE 14 PROGRAMMA 5 TITOLO 1	previsione di competenza <i>di cui già impegnato</i> <i>di cui fondo pluriennale vincolato</i> previsione di cassa	0,00 0,00 0,00 0,00	0,00 0,00 0,00 0,00	0,00 0,00 0,00 0,00



Prospetto Missione Programma Titolo e Macroaggregato

COMUNE DI MARTELLAGO

SPESE

Esercizio: 2019

MISSIONE 14 PROGRAMMA 5 TITOLO 2				
MACROAGGREGATO		PREVISIONI ANNO 2019	PREVISIONI ANNO 2020	PREVISIONI ANNO 2021
Macroaggregato 201	previsione di competenza	0,00	0,00	0,00
Tributi in conto capitale a carico dell'ente	<i>di cui già impegnato</i>	<i>0,00</i>	<i>0,00</i>	<i>0,00</i>
	<i>di cui fondo pluriennale vincolato</i>	<i>0,00</i>	<i>0,00</i>	<i>0,00</i>
	previsione di cassa	0,00		
Macroaggregato 202	previsione di competenza	0,00	0,00	0,00
Investimenti fissi lordi e acquisto di terreni	<i>di cui già impegnato</i>	<i>0,00</i>	<i>0,00</i>	<i>0,00</i>
	<i>di cui fondo pluriennale vincolato</i>	<i>0,00</i>	<i>0,00</i>	<i>0,00</i>
	previsione di cassa	0,00		
Macroaggregato 203	previsione di competenza	0,00	0,00	0,00
Contributi agli investimenti	<i>di cui già impegnato</i>	<i>0,00</i>	<i>0,00</i>	<i>0,00</i>
	<i>di cui fondo pluriennale vincolato</i>	<i>0,00</i>	<i>0,00</i>	<i>0,00</i>
	previsione di cassa	0,00		
Macroaggregato 204	previsione di competenza	0,00	0,00	0,00
Altri trasferimenti in conto capitale	<i>di cui già impegnato</i>	<i>0,00</i>	<i>0,00</i>	<i>0,00</i>
	<i>di cui fondo pluriennale vincolato</i>	<i>0,00</i>	<i>0,00</i>	<i>0,00</i>
	previsione di cassa	0,00		
Macroaggregato 205	previsione di competenza	0,00	0,00	0,00
Altre spese in conto capitale	<i>di cui già impegnato</i>	<i>0,00</i>	<i>0,00</i>	<i>0,00</i>
	<i>di cui fondo pluriennale vincolato</i>	<i>0,00</i>	<i>0,00</i>	<i>0,00</i>
	previsione di cassa	0,00		
TOTALE MISSIONE 14 PROGRAMMA 5 TITOLO 2	previsione di competenza	0,00	0,00	0,00
	<i>di cui già impegnato</i>	<i>0,00</i>	<i>0,00</i>	<i>0,00</i>
	<i>di cui fondo pluriennale vincolato</i>	<i>0,00</i>	<i>0,00</i>	<i>0,00</i>
	previsione di cassa	0,00		



Prospetto Missione Programma Titolo e Macroaggregato

COMUNE DI MARTELLAGO

SPESE

Esercizio: 2019

MISSIONE 14 PROGRAMMA 5 TITOLO 3				
MACROAGGREGATO		PREVISIONI ANNO 2019	PREVISIONI ANNO 2020	PREVISIONI ANNO 2021
Macroaggregato 301	previsione di competenza	0,00	0,00	0,00
Acquisizioni di attività finanziarie	<i>di cui già impegnato</i>	<i>0,00</i>	<i>0,00</i>	<i>0,00</i>
	<i>di cui fondo pluriennale vincolato</i>	<i>0,00</i>	<i>0,00</i>	<i>0,00</i>
	previsione di cassa	0,00		
Macroaggregato 302	previsione di competenza	0,00	0,00	0,00
Concessione crediti di breve termine	<i>di cui già impegnato</i>	<i>0,00</i>	<i>0,00</i>	<i>0,00</i>
	<i>di cui fondo pluriennale vincolato</i>	<i>0,00</i>	<i>0,00</i>	<i>0,00</i>
	previsione di cassa	0,00		
Macroaggregato 303	previsione di competenza	0,00	0,00	0,00
Concessione crediti di medio-lungo termine	<i>di cui già impegnato</i>	<i>0,00</i>	<i>0,00</i>	<i>0,00</i>
	<i>di cui fondo pluriennale vincolato</i>	<i>0,00</i>	<i>0,00</i>	<i>0,00</i>
	previsione di cassa	0,00		
Macroaggregato 304	previsione di competenza	0,00	0,00	0,00
Altre spese per incremento di attività finanziarie	<i>di cui già impegnato</i>	<i>0,00</i>	<i>0,00</i>	<i>0,00</i>
	<i>di cui fondo pluriennale vincolato</i>	<i>0,00</i>	<i>0,00</i>	<i>0,00</i>
	previsione di cassa	0,00		
TOTALE MISSIONE 14 PROGRAMMA 5 TITOLO 3	previsione di competenza	0,00	0,00	0,00
	<i>di cui già impegnato</i>	<i>0,00</i>	<i>0,00</i>	<i>0,00</i>
	<i>di cui fondo pluriennale vincolato</i>	<i>0,00</i>	<i>0,00</i>	<i>0,00</i>
	previsione di cassa	0,00		



Prospetto Missione Programma Titolo e Macroaggregato

COMUNE DI MARTELLAGO

SPESE

Esercizio: 2019

MISSIONE 15 PROGRAMMA 1 TITOLO 1				
MACROAGGREGATO		PREVISIONI ANNO 2019	PREVISIONI ANNO 2020	PREVISIONI ANNO 2021
Macroaggregato 101 Redditi da lavoro dipendente	previsione di competenza <i>di cui già impegnato</i> <i>di cui fondo pluriennale vincolato</i> previsione di cassa	0,00 0,00 0,00 0,00	0,00 0,00 0,00 0,00	0,00 0,00 0,00 0,00
Macroaggregato 102 Imposte e tasse a carico dell'ente	previsione di competenza <i>di cui già impegnato</i> <i>di cui fondo pluriennale vincolato</i> previsione di cassa	0,00 0,00 0,00 0,00	0,00 0,00 0,00 0,00	0,00 0,00 0,00 0,00
Macroaggregato 103 Acquisto di beni e servizi	previsione di competenza <i>di cui già impegnato</i> <i>di cui fondo pluriennale vincolato</i> previsione di cassa	0,00 0,00 0,00 0,00	0,00 0,00 0,00 0,00	0,00 0,00 0,00 0,00
Macroaggregato 104 Trasferimenti correnti	previsione di competenza <i>di cui già impegnato</i> <i>di cui fondo pluriennale vincolato</i> previsione di cassa	0,00 0,00 0,00 0,00	0,00 0,00 0,00 0,00	0,00 0,00 0,00 0,00
Macroaggregato 105 Trasferimenti di tributi (solo per le Regioni)	previsione di competenza <i>di cui già impegnato</i> <i>di cui fondo pluriennale vincolato</i> previsione di cassa	0,00 0,00 0,00 0,00	0,00 0,00 0,00 0,00	0,00 0,00 0,00 0,00
Macroaggregato 106 Fondi perequativi (solo per le Regioni)	previsione di competenza <i>di cui già impegnato</i> <i>di cui fondo pluriennale vincolato</i> previsione di cassa	0,00 0,00 0,00 0,00	0,00 0,00 0,00 0,00	0,00 0,00 0,00 0,00
Macroaggregato 107 Interessi passivi	previsione di competenza <i>di cui già impegnato</i> <i>di cui fondo pluriennale vincolato</i> previsione di cassa	0,00 0,00 0,00 0,00	0,00 0,00 0,00 0,00	0,00 0,00 0,00 0,00
Macroaggregato 108 Altre spese per redditi da capitale	previsione di competenza <i>di cui già impegnato</i> <i>di cui fondo pluriennale vincolato</i> previsione di cassa	0,00 0,00 0,00 0,00	0,00 0,00 0,00 0,00	0,00 0,00 0,00 0,00
Macroaggregato 109 Rimborsi e poste correttive delle entrate	previsione di competenza <i>di cui già impegnato</i> <i>di cui fondo pluriennale vincolato</i> previsione di cassa	0,00 0,00 0,00 0,00	0,00 0,00 0,00 0,00	0,00 0,00 0,00 0,00
Macroaggregato 110 Altre spese correnti	previsione di competenza <i>di cui già impegnato</i> <i>di cui fondo pluriennale vincolato</i> previsione di cassa	0,00 0,00 0,00 0,00	0,00 0,00 0,00 0,00	0,00 0,00 0,00 0,00
TOTALE MISSIONE 15 PROGRAMMA 1 TITOLO 1	previsione di competenza <i>di cui già impegnato</i> <i>di cui fondo pluriennale vincolato</i> previsione di cassa	0,00 0,00 0,00 0,00	0,00 0,00 0,00 0,00	0,00 0,00 0,00 0,00



Prospetto Missione Programma Titolo e Macroaggregato

COMUNE DI MARTELLAGO

SPESE

Esercizio: 2019

MISSIONE 15 PROGRAMMA 1 TITOLO 2				
MACROAGGREGATO		PREVISIONI ANNO 2019	PREVISIONI ANNO 2020	PREVISIONI ANNO 2021
Macroaggregato 201	previsione di competenza	0,00	0,00	0,00
Tributi in conto capitale a carico dell'ente	<i>di cui già impegnato</i>	<i>0,00</i>	<i>0,00</i>	<i>0,00</i>
	<i>di cui fondo pluriennale vincolato</i>	<i>0,00</i>	<i>0,00</i>	<i>0,00</i>
	previsione di cassa	0,00		
Macroaggregato 202	previsione di competenza	0,00	0,00	0,00
Investimenti fissi lordi e acquisto di terreni	<i>di cui già impegnato</i>	<i>0,00</i>	<i>0,00</i>	<i>0,00</i>
	<i>di cui fondo pluriennale vincolato</i>	<i>0,00</i>	<i>0,00</i>	<i>0,00</i>
	previsione di cassa	0,00		
Macroaggregato 203	previsione di competenza	0,00	0,00	0,00
Contributi agli investimenti	<i>di cui già impegnato</i>	<i>0,00</i>	<i>0,00</i>	<i>0,00</i>
	<i>di cui fondo pluriennale vincolato</i>	<i>0,00</i>	<i>0,00</i>	<i>0,00</i>
	previsione di cassa	0,00		
Macroaggregato 204	previsione di competenza	0,00	0,00	0,00
Altri trasferimenti in conto capitale	<i>di cui già impegnato</i>	<i>0,00</i>	<i>0,00</i>	<i>0,00</i>
	<i>di cui fondo pluriennale vincolato</i>	<i>0,00</i>	<i>0,00</i>	<i>0,00</i>
	previsione di cassa	0,00		
Macroaggregato 205	previsione di competenza	0,00	0,00	0,00
Altre spese in conto capitale	<i>di cui già impegnato</i>	<i>0,00</i>	<i>0,00</i>	<i>0,00</i>
	<i>di cui fondo pluriennale vincolato</i>	<i>0,00</i>	<i>0,00</i>	<i>0,00</i>
	previsione di cassa	0,00		
TOTALE MISSIONE 15 PROGRAMMA 1 TITOLO 2	previsione di competenza	0,00	0,00	0,00
	<i>di cui già impegnato</i>	<i>0,00</i>	<i>0,00</i>	<i>0,00</i>
	<i>di cui fondo pluriennale vincolato</i>	<i>0,00</i>	<i>0,00</i>	<i>0,00</i>
	previsione di cassa	0,00		



Prospetto Missione Programma Titolo e Macroaggregato

COMUNE DI MARTELLAGO

SPESE

Esercizio: 2019

MISSIONE 15 PROGRAMMA 1 TITOLO 3				
MACROAGGREGATO		PREVISIONI ANNO 2019	PREVISIONI ANNO 2020	PREVISIONI ANNO 2021
Macroaggregato 301	previsione di competenza	0,00	0,00	0,00
Acquisizioni di attività finanziarie	<i>di cui già impegnato</i>	<i>0,00</i>	<i>0,00</i>	<i>0,00</i>
	<i>di cui fondo pluriennale vincolato</i>	<i>0,00</i>	<i>0,00</i>	<i>0,00</i>
	previsione di cassa	0,00		
Macroaggregato 302	previsione di competenza	0,00	0,00	0,00
Concessione crediti di breve termine	<i>di cui già impegnato</i>	<i>0,00</i>	<i>0,00</i>	<i>0,00</i>
	<i>di cui fondo pluriennale vincolato</i>	<i>0,00</i>	<i>0,00</i>	<i>0,00</i>
	previsione di cassa	0,00		
Macroaggregato 303	previsione di competenza	0,00	0,00	0,00
Concessione crediti di medio-lungo termine	<i>di cui già impegnato</i>	<i>0,00</i>	<i>0,00</i>	<i>0,00</i>
	<i>di cui fondo pluriennale vincolato</i>	<i>0,00</i>	<i>0,00</i>	<i>0,00</i>
	previsione di cassa	0,00		
Macroaggregato 304	previsione di competenza	0,00	0,00	0,00
Altre spese per incremento di attività finanziarie	<i>di cui già impegnato</i>	<i>0,00</i>	<i>0,00</i>	<i>0,00</i>
	<i>di cui fondo pluriennale vincolato</i>	<i>0,00</i>	<i>0,00</i>	<i>0,00</i>
	previsione di cassa	0,00		
TOTALE MISSIONE 15 PROGRAMMA 1 TITOLO 3	previsione di competenza	0,00	0,00	0,00
	<i>di cui già impegnato</i>	<i>0,00</i>	<i>0,00</i>	<i>0,00</i>
	<i>di cui fondo pluriennale vincolato</i>	<i>0,00</i>	<i>0,00</i>	<i>0,00</i>
	previsione di cassa	0,00		



Prospetto Missione Programma Titolo e Macroaggregato

COMUNE DI MARTELLAGO

SPESE

Esercizio: 2019

MISSIONE 15 PROGRAMMA 2 TITOLO 1				
MACROAGGREGATO		PREVISIONI ANNO 2019	PREVISIONI ANNO 2020	PREVISIONI ANNO 2021
Macroaggregato 101 Redditi da lavoro dipendente	previsione di competenza <i>di cui già impegnato</i> <i>di cui fondo pluriennale vincolato</i> previsione di cassa	0,00 0,00 0,00 0,00	0,00 0,00 0,00 0,00	0,00 0,00 0,00 0,00
Macroaggregato 102 Imposte e tasse a carico dell'ente	previsione di competenza <i>di cui già impegnato</i> <i>di cui fondo pluriennale vincolato</i> previsione di cassa	0,00 0,00 0,00 0,00	0,00 0,00 0,00 0,00	0,00 0,00 0,00 0,00
Macroaggregato 103 Acquisto di beni e servizi	previsione di competenza <i>di cui già impegnato</i> <i>di cui fondo pluriennale vincolato</i> previsione di cassa	0,00 0,00 0,00 0,00	0,00 0,00 0,00 0,00	0,00 0,00 0,00 0,00
Macroaggregato 104 Trasferimenti correnti	previsione di competenza <i>di cui già impegnato</i> <i>di cui fondo pluriennale vincolato</i> previsione di cassa	0,00 0,00 0,00 0,00	0,00 0,00 0,00 0,00	0,00 0,00 0,00 0,00
Macroaggregato 105 Trasferimenti di tributi (solo per le Regioni)	previsione di competenza <i>di cui già impegnato</i> <i>di cui fondo pluriennale vincolato</i> previsione di cassa	0,00 0,00 0,00 0,00	0,00 0,00 0,00 0,00	0,00 0,00 0,00 0,00
Macroaggregato 106 Fondi perequativi (solo per le Regioni)	previsione di competenza <i>di cui già impegnato</i> <i>di cui fondo pluriennale vincolato</i> previsione di cassa	0,00 0,00 0,00 0,00	0,00 0,00 0,00 0,00	0,00 0,00 0,00 0,00
Macroaggregato 107 Interessi passivi	previsione di competenza <i>di cui già impegnato</i> <i>di cui fondo pluriennale vincolato</i> previsione di cassa	0,00 0,00 0,00 0,00	0,00 0,00 0,00 0,00	0,00 0,00 0,00 0,00
Macroaggregato 108 Altre spese per redditi da capitale	previsione di competenza <i>di cui già impegnato</i> <i>di cui fondo pluriennale vincolato</i> previsione di cassa	0,00 0,00 0,00 0,00	0,00 0,00 0,00 0,00	0,00 0,00 0,00 0,00
Macroaggregato 109 Rimborsi e poste correttive delle entrate	previsione di competenza <i>di cui già impegnato</i> <i>di cui fondo pluriennale vincolato</i> previsione di cassa	0,00 0,00 0,00 0,00	0,00 0,00 0,00 0,00	0,00 0,00 0,00 0,00
Macroaggregato 110 Altre spese correnti	previsione di competenza <i>di cui già impegnato</i> <i>di cui fondo pluriennale vincolato</i> previsione di cassa	0,00 0,00 0,00 0,00	0,00 0,00 0,00 0,00	0,00 0,00 0,00 0,00
TOTALE MISSIONE 15 PROGRAMMA 2 TITOLO 1	previsione di competenza <i>di cui già impegnato</i> <i>di cui fondo pluriennale vincolato</i> previsione di cassa	0,00 0,00 0,00 0,00	0,00 0,00 0,00 0,00	0,00 0,00 0,00 0,00



Prospetto Missione Programma Titolo e Macroaggregato

COMUNE DI MARTELLAGO

SPESE

Esercizio: 2019

MISSIONE 15 PROGRAMMA 2 TITOLO 2				
MACROAGGREGATO		PREVISIONI ANNO 2019	PREVISIONI ANNO 2020	PREVISIONI ANNO 2021
Macroaggregato 201	previsione di competenza	0,00	0,00	0,00
Tributi in conto capitale a carico dell'ente	<i>di cui già impegnato</i>	<i>0,00</i>	<i>0,00</i>	<i>0,00</i>
	<i>di cui fondo pluriennale vincolato</i>	<i>0,00</i>	<i>0,00</i>	<i>0,00</i>
	previsione di cassa	0,00		
Macroaggregato 202	previsione di competenza	0,00	0,00	0,00
Investimenti fissi lordi e acquisto di terreni	<i>di cui già impegnato</i>	<i>0,00</i>	<i>0,00</i>	<i>0,00</i>
	<i>di cui fondo pluriennale vincolato</i>	<i>0,00</i>	<i>0,00</i>	<i>0,00</i>
	previsione di cassa	0,00		
Macroaggregato 203	previsione di competenza	0,00	0,00	0,00
Contributi agli investimenti	<i>di cui già impegnato</i>	<i>0,00</i>	<i>0,00</i>	<i>0,00</i>
	<i>di cui fondo pluriennale vincolato</i>	<i>0,00</i>	<i>0,00</i>	<i>0,00</i>
	previsione di cassa	0,00		
Macroaggregato 204	previsione di competenza	0,00	0,00	0,00
Altri trasferimenti in conto capitale	<i>di cui già impegnato</i>	<i>0,00</i>	<i>0,00</i>	<i>0,00</i>
	<i>di cui fondo pluriennale vincolato</i>	<i>0,00</i>	<i>0,00</i>	<i>0,00</i>
	previsione di cassa	0,00		
Macroaggregato 205	previsione di competenza	0,00	0,00	0,00
Altre spese in conto capitale	<i>di cui già impegnato</i>	<i>0,00</i>	<i>0,00</i>	<i>0,00</i>
	<i>di cui fondo pluriennale vincolato</i>	<i>0,00</i>	<i>0,00</i>	<i>0,00</i>
	previsione di cassa	0,00		
TOTALE MISSIONE 15 PROGRAMMA 2 TITOLO 2	previsione di competenza	0,00	0,00	0,00
	<i>di cui già impegnato</i>	<i>0,00</i>	<i>0,00</i>	<i>0,00</i>
	<i>di cui fondo pluriennale vincolato</i>	<i>0,00</i>	<i>0,00</i>	<i>0,00</i>
	previsione di cassa	0,00		



Prospetto Missione Programma Titolo e Macroaggregato

COMUNE DI MARTELLAGO

SPESE

Esercizio: 2019

MISSIONE 15 PROGRAMMA 2 TITOLO 3				
MACROAGGREGATO		PREVISIONI ANNO 2019	PREVISIONI ANNO 2020	PREVISIONI ANNO 2021
Macroaggregato 301	previsione di competenza	0,00	0,00	0,00
Acquisizioni di attività finanziarie	<i>di cui già impegnato</i>	<i>0,00</i>	<i>0,00</i>	<i>0,00</i>
	<i>di cui fondo pluriennale vincolato</i>	<i>0,00</i>	<i>0,00</i>	<i>0,00</i>
	previsione di cassa	0,00		
Macroaggregato 302	previsione di competenza	0,00	0,00	0,00
Concessione crediti di breve termine	<i>di cui già impegnato</i>	<i>0,00</i>	<i>0,00</i>	<i>0,00</i>
	<i>di cui fondo pluriennale vincolato</i>	<i>0,00</i>	<i>0,00</i>	<i>0,00</i>
	previsione di cassa	0,00		
Macroaggregato 303	previsione di competenza	0,00	0,00	0,00
Concessione crediti di medio-lungo termine	<i>di cui già impegnato</i>	<i>0,00</i>	<i>0,00</i>	<i>0,00</i>
	<i>di cui fondo pluriennale vincolato</i>	<i>0,00</i>	<i>0,00</i>	<i>0,00</i>
	previsione di cassa	0,00		
Macroaggregato 304	previsione di competenza	0,00	0,00	0,00
Altre spese per incremento di attività finanziarie	<i>di cui già impegnato</i>	<i>0,00</i>	<i>0,00</i>	<i>0,00</i>
	<i>di cui fondo pluriennale vincolato</i>	<i>0,00</i>	<i>0,00</i>	<i>0,00</i>
	previsione di cassa	0,00		
TOTALE MISSIONE 15 PROGRAMMA 2 TITOLO 3	previsione di competenza	0,00	0,00	0,00
	<i>di cui già impegnato</i>	<i>0,00</i>	<i>0,00</i>	<i>0,00</i>
	<i>di cui fondo pluriennale vincolato</i>	<i>0,00</i>	<i>0,00</i>	<i>0,00</i>
	previsione di cassa	0,00		



Prospetto Missione Programma Titolo e Macroaggregato

COMUNE DI MARTELLAGO

SPESE

Esercizio: 2019

MISSIONE 15 PROGRAMMA 3 TITOLO 1				
MACROAGGREGATO		PREVISIONI ANNO 2019	PREVISIONI ANNO 2020	PREVISIONI ANNO 2021
Macroaggregato 101 Redditi da lavoro dipendente	previsione di competenza <i>di cui già impegnato</i> <i>di cui fondo pluriennale vincolato</i> previsione di cassa	0,00 0,00 0,00 0,00	0,00 0,00 0,00 0,00	0,00 0,00 0,00 0,00
Macroaggregato 102 Imposte e tasse a carico dell'ente	previsione di competenza <i>di cui già impegnato</i> <i>di cui fondo pluriennale vincolato</i> previsione di cassa	0,00 0,00 0,00 0,00	0,00 0,00 0,00 0,00	0,00 0,00 0,00 0,00
Macroaggregato 103 Acquisto di beni e servizi	previsione di competenza <i>di cui già impegnato</i> <i>di cui fondo pluriennale vincolato</i> previsione di cassa	0,00 0,00 0,00 0,00	0,00 0,00 0,00 0,00	0,00 0,00 0,00 0,00
Macroaggregato 104 Trasferimenti correnti	previsione di competenza <i>di cui già impegnato</i> <i>di cui fondo pluriennale vincolato</i> previsione di cassa	1.500,00 0,00 0,00 1.500,00	1.500,00 0,00 0,00 0,00	1.500,00 0,00 0,00 0,00
Macroaggregato 105 Trasferimenti di tributi (solo per le Regioni)	previsione di competenza <i>di cui già impegnato</i> <i>di cui fondo pluriennale vincolato</i> previsione di cassa	0,00 0,00 0,00 0,00	0,00 0,00 0,00 0,00	0,00 0,00 0,00 0,00
Macroaggregato 106 Fondi perequativi (solo per le Regioni)	previsione di competenza <i>di cui già impegnato</i> <i>di cui fondo pluriennale vincolato</i> previsione di cassa	0,00 0,00 0,00 0,00	0,00 0,00 0,00 0,00	0,00 0,00 0,00 0,00
Macroaggregato 107 Interessi passivi	previsione di competenza <i>di cui già impegnato</i> <i>di cui fondo pluriennale vincolato</i> previsione di cassa	0,00 0,00 0,00 0,00	0,00 0,00 0,00 0,00	0,00 0,00 0,00 0,00
Macroaggregato 108 Altre spese per redditi da capitale	previsione di competenza <i>di cui già impegnato</i> <i>di cui fondo pluriennale vincolato</i> previsione di cassa	0,00 0,00 0,00 0,00	0,00 0,00 0,00 0,00	0,00 0,00 0,00 0,00
Macroaggregato 109 Rimborsi e poste correttive delle entrate	previsione di competenza <i>di cui già impegnato</i> <i>di cui fondo pluriennale vincolato</i> previsione di cassa	0,00 0,00 0,00 0,00	0,00 0,00 0,00 0,00	0,00 0,00 0,00 0,00
Macroaggregato 110 Altre spese correnti	previsione di competenza <i>di cui già impegnato</i> <i>di cui fondo pluriennale vincolato</i> previsione di cassa	0,00 0,00 0,00 0,00	0,00 0,00 0,00 0,00	0,00 0,00 0,00 0,00
TOTALE MISSIONE 15 PROGRAMMA 3 TITOLO 1	previsione di competenza <i>di cui già impegnato</i> <i>di cui fondo pluriennale vincolato</i> previsione di cassa	1.500,00 0,00 0,00 1.500,00	1.500,00 0,00 0,00 0,00	1.500,00 0,00 0,00 0,00



Prospetto Missione Programma Titolo e Macroaggregato

COMUNE DI MARTELLAGO

SPESE

Esercizio: 2019

MISSIONE 15 PROGRAMMA 3 TITOLO 2				
MACROAGGREGATO		PREVISIONI ANNO 2019	PREVISIONI ANNO 2020	PREVISIONI ANNO 2021
Macroaggregato 201	previsione di competenza	0,00	0,00	0,00
Tributi in conto capitale a carico dell'ente	<i>di cui già impegnato</i>	<i>0,00</i>	<i>0,00</i>	<i>0,00</i>
	<i>di cui fondo pluriennale vincolato</i>	<i>0,00</i>	<i>0,00</i>	<i>0,00</i>
	previsione di cassa	0,00		
Macroaggregato 202	previsione di competenza	0,00	0,00	0,00
Investimenti fissi lordi e acquisto di terreni	<i>di cui già impegnato</i>	<i>0,00</i>	<i>0,00</i>	<i>0,00</i>
	<i>di cui fondo pluriennale vincolato</i>	<i>0,00</i>	<i>0,00</i>	<i>0,00</i>
	previsione di cassa	0,00		
Macroaggregato 203	previsione di competenza	0,00	0,00	0,00
Contributi agli investimenti	<i>di cui già impegnato</i>	<i>0,00</i>	<i>0,00</i>	<i>0,00</i>
	<i>di cui fondo pluriennale vincolato</i>	<i>0,00</i>	<i>0,00</i>	<i>0,00</i>
	previsione di cassa	0,00		
Macroaggregato 204	previsione di competenza	0,00	0,00	0,00
Altri trasferimenti in conto capitale	<i>di cui già impegnato</i>	<i>0,00</i>	<i>0,00</i>	<i>0,00</i>
	<i>di cui fondo pluriennale vincolato</i>	<i>0,00</i>	<i>0,00</i>	<i>0,00</i>
	previsione di cassa	0,00		
Macroaggregato 205	previsione di competenza	0,00	0,00	0,00
Altre spese in conto capitale	<i>di cui già impegnato</i>	<i>0,00</i>	<i>0,00</i>	<i>0,00</i>
	<i>di cui fondo pluriennale vincolato</i>	<i>0,00</i>	<i>0,00</i>	<i>0,00</i>
	previsione di cassa	0,00		
TOTALE MISSIONE 15 PROGRAMMA 3 TITOLO 2	previsione di competenza	0,00	0,00	0,00
	<i>di cui già impegnato</i>	<i>0,00</i>	<i>0,00</i>	<i>0,00</i>
	<i>di cui fondo pluriennale vincolato</i>	<i>0,00</i>	<i>0,00</i>	<i>0,00</i>
	previsione di cassa	0,00		



Prospetto Missione Programma Titolo e Macroaggregato

COMUNE DI MARTELLAGO

SPESE

Esercizio: 2019

MISSIONE 15 PROGRAMMA 3 TITOLO 3				
MACROAGGREGATO		PREVISIONI ANNO 2019	PREVISIONI ANNO 2020	PREVISIONI ANNO 2021
Macroaggregato 301	previsione di competenza	0,00	0,00	0,00
Acquisizioni di attività finanziarie	<i>di cui già impegnato</i>	<i>0,00</i>	<i>0,00</i>	<i>0,00</i>
	<i>di cui fondo pluriennale vincolato</i>	<i>0,00</i>	<i>0,00</i>	<i>0,00</i>
	previsione di cassa	0,00		
Macroaggregato 302	previsione di competenza	0,00	0,00	0,00
Concessione crediti di breve termine	<i>di cui già impegnato</i>	<i>0,00</i>	<i>0,00</i>	<i>0,00</i>
	<i>di cui fondo pluriennale vincolato</i>	<i>0,00</i>	<i>0,00</i>	<i>0,00</i>
	previsione di cassa	0,00		
Macroaggregato 303	previsione di competenza	0,00	0,00	0,00
Concessione crediti di medio-lungo termine	<i>di cui già impegnato</i>	<i>0,00</i>	<i>0,00</i>	<i>0,00</i>
	<i>di cui fondo pluriennale vincolato</i>	<i>0,00</i>	<i>0,00</i>	<i>0,00</i>
	previsione di cassa	0,00		
Macroaggregato 304	previsione di competenza	0,00	0,00	0,00
Altre spese per incremento di attività finanziarie	<i>di cui già impegnato</i>	<i>0,00</i>	<i>0,00</i>	<i>0,00</i>
	<i>di cui fondo pluriennale vincolato</i>	<i>0,00</i>	<i>0,00</i>	<i>0,00</i>
	previsione di cassa	0,00		
TOTALE MISSIONE 15 PROGRAMMA 3 TITOLO 3	previsione di competenza	0,00	0,00	0,00
	<i>di cui già impegnato</i>	<i>0,00</i>	<i>0,00</i>	<i>0,00</i>
	<i>di cui fondo pluriennale vincolato</i>	<i>0,00</i>	<i>0,00</i>	<i>0,00</i>
	previsione di cassa	0,00		



Prospetto Missione Programma Titolo e Macroaggregato

COMUNE DI MARTELLAGO

SPESE

Esercizio: 2019

MISSIONE 15 PROGRAMMA 4 TITOLO 1				
MACROAGGREGATO		PREVISIONI ANNO 2019	PREVISIONI ANNO 2020	PREVISIONI ANNO 2021
Macroaggregato 101 Redditi da lavoro dipendente	previsione di competenza <i>di cui già impegnato</i> <i>di cui fondo pluriennale vincolato</i> previsione di cassa	0,00 0,00 0,00 0,00	0,00 0,00 0,00 0,00	0,00 0,00 0,00 0,00
Macroaggregato 102 Imposte e tasse a carico dell'ente	previsione di competenza <i>di cui già impegnato</i> <i>di cui fondo pluriennale vincolato</i> previsione di cassa	0,00 0,00 0,00 0,00	0,00 0,00 0,00 0,00	0,00 0,00 0,00 0,00
Macroaggregato 103 Acquisto di beni e servizi	previsione di competenza <i>di cui già impegnato</i> <i>di cui fondo pluriennale vincolato</i> previsione di cassa	0,00 0,00 0,00 0,00	0,00 0,00 0,00 0,00	0,00 0,00 0,00 0,00
Macroaggregato 104 Trasferimenti correnti	previsione di competenza <i>di cui già impegnato</i> <i>di cui fondo pluriennale vincolato</i> previsione di cassa	0,00 0,00 0,00 0,00	0,00 0,00 0,00 0,00	0,00 0,00 0,00 0,00
Macroaggregato 105 Trasferimenti di tributi (solo per le Regioni)	previsione di competenza <i>di cui già impegnato</i> <i>di cui fondo pluriennale vincolato</i> previsione di cassa	0,00 0,00 0,00 0,00	0,00 0,00 0,00 0,00	0,00 0,00 0,00 0,00
Macroaggregato 106 Fondi perequativi (solo per le Regioni)	previsione di competenza <i>di cui già impegnato</i> <i>di cui fondo pluriennale vincolato</i> previsione di cassa	0,00 0,00 0,00 0,00	0,00 0,00 0,00 0,00	0,00 0,00 0,00 0,00
Macroaggregato 107 Interessi passivi	previsione di competenza <i>di cui già impegnato</i> <i>di cui fondo pluriennale vincolato</i> previsione di cassa	0,00 0,00 0,00 0,00	0,00 0,00 0,00 0,00	0,00 0,00 0,00 0,00
Macroaggregato 108 Altre spese per redditi da capitale	previsione di competenza <i>di cui già impegnato</i> <i>di cui fondo pluriennale vincolato</i> previsione di cassa	0,00 0,00 0,00 0,00	0,00 0,00 0,00 0,00	0,00 0,00 0,00 0,00
Macroaggregato 109 Rimborsi e poste correttive delle entrate	previsione di competenza <i>di cui già impegnato</i> <i>di cui fondo pluriennale vincolato</i> previsione di cassa	0,00 0,00 0,00 0,00	0,00 0,00 0,00 0,00	0,00 0,00 0,00 0,00
Macroaggregato 110 Altre spese correnti	previsione di competenza <i>di cui già impegnato</i> <i>di cui fondo pluriennale vincolato</i> previsione di cassa	0,00 0,00 0,00 0,00	0,00 0,00 0,00 0,00	0,00 0,00 0,00 0,00
TOTALE MISSIONE 15 PROGRAMMA 4 TITOLO 1	previsione di competenza <i>di cui già impegnato</i> <i>di cui fondo pluriennale vincolato</i> previsione di cassa	0,00 0,00 0,00 0,00	0,00 0,00 0,00 0,00	0,00 0,00 0,00 0,00



Prospetto Missione Programma Titolo e Macroaggregato

COMUNE DI MARTELLAGO

SPESE

Esercizio: 2019

MISSIONE 15 PROGRAMMA 4 TITOLO 2				
MACROAGGREGATO		PREVISIONI ANNO 2019	PREVISIONI ANNO 2020	PREVISIONI ANNO 2021
Macroaggregato 201	previsione di competenza	0,00	0,00	0,00
Tributi in conto capitale a carico dell'ente	<i>di cui già impegnato</i>	<i>0,00</i>	<i>0,00</i>	<i>0,00</i>
	<i>di cui fondo pluriennale vincolato</i>	<i>0,00</i>	<i>0,00</i>	<i>0,00</i>
	previsione di cassa	0,00		
Macroaggregato 202	previsione di competenza	0,00	0,00	0,00
Investimenti fissi lordi e acquisto di terreni	<i>di cui già impegnato</i>	<i>0,00</i>	<i>0,00</i>	<i>0,00</i>
	<i>di cui fondo pluriennale vincolato</i>	<i>0,00</i>	<i>0,00</i>	<i>0,00</i>
	previsione di cassa	0,00		
Macroaggregato 203	previsione di competenza	0,00	0,00	0,00
Contributi agli investimenti	<i>di cui già impegnato</i>	<i>0,00</i>	<i>0,00</i>	<i>0,00</i>
	<i>di cui fondo pluriennale vincolato</i>	<i>0,00</i>	<i>0,00</i>	<i>0,00</i>
	previsione di cassa	0,00		
Macroaggregato 204	previsione di competenza	0,00	0,00	0,00
Altri trasferimenti in conto capitale	<i>di cui già impegnato</i>	<i>0,00</i>	<i>0,00</i>	<i>0,00</i>
	<i>di cui fondo pluriennale vincolato</i>	<i>0,00</i>	<i>0,00</i>	<i>0,00</i>
	previsione di cassa	0,00		
Macroaggregato 205	previsione di competenza	0,00	0,00	0,00
Altre spese in conto capitale	<i>di cui già impegnato</i>	<i>0,00</i>	<i>0,00</i>	<i>0,00</i>
	<i>di cui fondo pluriennale vincolato</i>	<i>0,00</i>	<i>0,00</i>	<i>0,00</i>
	previsione di cassa	0,00		
TOTALE MISSIONE 15 PROGRAMMA 4 TITOLO 2	previsione di competenza	0,00	0,00	0,00
	<i>di cui già impegnato</i>	<i>0,00</i>	<i>0,00</i>	<i>0,00</i>
	<i>di cui fondo pluriennale vincolato</i>	<i>0,00</i>	<i>0,00</i>	<i>0,00</i>
	previsione di cassa	0,00		



Prospetto Missione Programma Titolo e Macroaggregato

COMUNE DI MARTELLAGO

SPESE

Esercizio: 2019

MISSIONE 15 PROGRAMMA 4 TITOLO 3				
MACROAGGREGATO		PREVISIONI ANNO 2019	PREVISIONI ANNO 2020	PREVISIONI ANNO 2021
Macroaggregato 301	previsione di competenza	0,00	0,00	0,00
Acquisizioni di attività finanziarie	<i>di cui già impegnato</i>	<i>0,00</i>	<i>0,00</i>	<i>0,00</i>
	<i>di cui fondo pluriennale vincolato</i>	<i>0,00</i>	<i>0,00</i>	<i>0,00</i>
	previsione di cassa	0,00		
Macroaggregato 302	previsione di competenza	0,00	0,00	0,00
Concessione crediti di breve termine	<i>di cui già impegnato</i>	<i>0,00</i>	<i>0,00</i>	<i>0,00</i>
	<i>di cui fondo pluriennale vincolato</i>	<i>0,00</i>	<i>0,00</i>	<i>0,00</i>
	previsione di cassa	0,00		
Macroaggregato 303	previsione di competenza	0,00	0,00	0,00
Concessione crediti di medio-lungo termine	<i>di cui già impegnato</i>	<i>0,00</i>	<i>0,00</i>	<i>0,00</i>
	<i>di cui fondo pluriennale vincolato</i>	<i>0,00</i>	<i>0,00</i>	<i>0,00</i>
	previsione di cassa	0,00		
Macroaggregato 304	previsione di competenza	0,00	0,00	0,00
Altre spese per incremento di attività finanziarie	<i>di cui già impegnato</i>	<i>0,00</i>	<i>0,00</i>	<i>0,00</i>
	<i>di cui fondo pluriennale vincolato</i>	<i>0,00</i>	<i>0,00</i>	<i>0,00</i>
	previsione di cassa	0,00		
TOTALE MISSIONE 15 PROGRAMMA 4 TITOLO 3	previsione di competenza	0,00	0,00	0,00
	<i>di cui già impegnato</i>	<i>0,00</i>	<i>0,00</i>	<i>0,00</i>
	<i>di cui fondo pluriennale vincolato</i>	<i>0,00</i>	<i>0,00</i>	<i>0,00</i>
	previsione di cassa	0,00		



Prospetto Missione Programma Titolo e Macroaggregato

COMUNE DI MARTELLAGO

SPESE

Esercizio: 2019

MISSIONE 16 PROGRAMMA 1 TITOLO 1				
MACROAGGREGATO		PREVISIONI ANNO 2019	PREVISIONI ANNO 2020	PREVISIONI ANNO 2021
Macroaggregato 101 Redditi da lavoro dipendente	previsione di competenza <i>di cui già impegnato</i> <i>di cui fondo pluriennale vincolato</i> previsione di cassa	0,00 0,00 0,00 0,00	0,00 0,00 0,00 0,00	0,00 0,00 0,00 0,00
Macroaggregato 102 Imposte e tasse a carico dell'ente	previsione di competenza <i>di cui già impegnato</i> <i>di cui fondo pluriennale vincolato</i> previsione di cassa	0,00 0,00 0,00 0,00	0,00 0,00 0,00 0,00	0,00 0,00 0,00 0,00
Macroaggregato 103 Acquisto di beni e servizi	previsione di competenza <i>di cui già impegnato</i> <i>di cui fondo pluriennale vincolato</i> previsione di cassa	0,00 0,00 0,00 0,00	0,00 0,00 0,00 0,00	0,00 0,00 0,00 0,00
Macroaggregato 104 Trasferimenti correnti	previsione di competenza <i>di cui già impegnato</i> <i>di cui fondo pluriennale vincolato</i> previsione di cassa	0,00 0,00 0,00 0,00	0,00 0,00 0,00 0,00	0,00 0,00 0,00 0,00
Macroaggregato 105 Trasferimenti di tributi (solo per le Regioni)	previsione di competenza <i>di cui già impegnato</i> <i>di cui fondo pluriennale vincolato</i> previsione di cassa	0,00 0,00 0,00 0,00	0,00 0,00 0,00 0,00	0,00 0,00 0,00 0,00
Macroaggregato 106 Fondi perequativi (solo per le Regioni)	previsione di competenza <i>di cui già impegnato</i> <i>di cui fondo pluriennale vincolato</i> previsione di cassa	0,00 0,00 0,00 0,00	0,00 0,00 0,00 0,00	0,00 0,00 0,00 0,00
Macroaggregato 107 Interessi passivi	previsione di competenza <i>di cui già impegnato</i> <i>di cui fondo pluriennale vincolato</i> previsione di cassa	0,00 0,00 0,00 0,00	0,00 0,00 0,00 0,00	0,00 0,00 0,00 0,00
Macroaggregato 108 Altre spese per redditi da capitale	previsione di competenza <i>di cui già impegnato</i> <i>di cui fondo pluriennale vincolato</i> previsione di cassa	0,00 0,00 0,00 0,00	0,00 0,00 0,00 0,00	0,00 0,00 0,00 0,00
Macroaggregato 109 Rimborsi e poste correttive delle entrate	previsione di competenza <i>di cui già impegnato</i> <i>di cui fondo pluriennale vincolato</i> previsione di cassa	0,00 0,00 0,00 0,00	0,00 0,00 0,00 0,00	0,00 0,00 0,00 0,00
Macroaggregato 110 Altre spese correnti	previsione di competenza <i>di cui già impegnato</i> <i>di cui fondo pluriennale vincolato</i> previsione di cassa	0,00 0,00 0,00 0,00	0,00 0,00 0,00 0,00	0,00 0,00 0,00 0,00
TOTALE MISSIONE 16 PROGRAMMA 1 TITOLO 1	previsione di competenza <i>di cui già impegnato</i> <i>di cui fondo pluriennale vincolato</i> previsione di cassa	0,00 0,00 0,00 0,00	0,00 0,00 0,00 0,00	0,00 0,00 0,00 0,00



Prospetto Missione Programma Titolo e Macroaggregato

COMUNE DI MARTELLAGO

SPESE

Esercizio: 2019

MISSIONE 16 PROGRAMMA 1 TITOLO 2				
MACROAGGREGATO		PREVISIONI ANNO 2019	PREVISIONI ANNO 2020	PREVISIONI ANNO 2021
Macroaggregato 201	previsione di competenza	0,00	0,00	0,00
Tributi in conto capitale a carico dell'ente	<i>di cui già impegnato</i>	<i>0,00</i>	<i>0,00</i>	<i>0,00</i>
	<i>di cui fondo pluriennale vincolato</i>	<i>0,00</i>	<i>0,00</i>	<i>0,00</i>
	previsione di cassa	0,00		
Macroaggregato 202	previsione di competenza	0,00	0,00	0,00
Investimenti fissi lordi e acquisto di terreni	<i>di cui già impegnato</i>	<i>0,00</i>	<i>0,00</i>	<i>0,00</i>
	<i>di cui fondo pluriennale vincolato</i>	<i>0,00</i>	<i>0,00</i>	<i>0,00</i>
	previsione di cassa	0,00		
Macroaggregato 203	previsione di competenza	0,00	0,00	0,00
Contributi agli investimenti	<i>di cui già impegnato</i>	<i>0,00</i>	<i>0,00</i>	<i>0,00</i>
	<i>di cui fondo pluriennale vincolato</i>	<i>0,00</i>	<i>0,00</i>	<i>0,00</i>
	previsione di cassa	0,00		
Macroaggregato 204	previsione di competenza	0,00	0,00	0,00
Altri trasferimenti in conto capitale	<i>di cui già impegnato</i>	<i>0,00</i>	<i>0,00</i>	<i>0,00</i>
	<i>di cui fondo pluriennale vincolato</i>	<i>0,00</i>	<i>0,00</i>	<i>0,00</i>
	previsione di cassa	0,00		
Macroaggregato 205	previsione di competenza	0,00	0,00	0,00
Altre spese in conto capitale	<i>di cui già impegnato</i>	<i>0,00</i>	<i>0,00</i>	<i>0,00</i>
	<i>di cui fondo pluriennale vincolato</i>	<i>0,00</i>	<i>0,00</i>	<i>0,00</i>
	previsione di cassa	0,00		
TOTALE MISSIONE 16 PROGRAMMA 1 TITOLO 2	previsione di competenza	0,00	0,00	0,00
	<i>di cui già impegnato</i>	<i>0,00</i>	<i>0,00</i>	<i>0,00</i>
	<i>di cui fondo pluriennale vincolato</i>	<i>0,00</i>	<i>0,00</i>	<i>0,00</i>
	previsione di cassa	0,00		



Prospetto Missione Programma Titolo e Macroaggregato

COMUNE DI MARTELLAGO

SPESE

Esercizio: 2019

MISSIONE 16 PROGRAMMA 1 TITOLO 3				
MACROAGGREGATO		PREVISIONI ANNO 2019	PREVISIONI ANNO 2020	PREVISIONI ANNO 2021
Macroaggregato 301	previsione di competenza	0,00	0,00	0,00
Acquisizioni di attività finanziarie	<i>di cui già impegnato</i>	<i>0,00</i>	<i>0,00</i>	<i>0,00</i>
	<i>di cui fondo pluriennale vincolato</i>	<i>0,00</i>	<i>0,00</i>	<i>0,00</i>
	previsione di cassa	0,00		
Macroaggregato 302	previsione di competenza	0,00	0,00	0,00
Concessione crediti di breve termine	<i>di cui già impegnato</i>	<i>0,00</i>	<i>0,00</i>	<i>0,00</i>
	<i>di cui fondo pluriennale vincolato</i>	<i>0,00</i>	<i>0,00</i>	<i>0,00</i>
	previsione di cassa	0,00		
Macroaggregato 303	previsione di competenza	0,00	0,00	0,00
Concessione crediti di medio-lungo termine	<i>di cui già impegnato</i>	<i>0,00</i>	<i>0,00</i>	<i>0,00</i>
	<i>di cui fondo pluriennale vincolato</i>	<i>0,00</i>	<i>0,00</i>	<i>0,00</i>
	previsione di cassa	0,00		
Macroaggregato 304	previsione di competenza	0,00	0,00	0,00
Altre spese per incremento di attività finanziarie	<i>di cui già impegnato</i>	<i>0,00</i>	<i>0,00</i>	<i>0,00</i>
	<i>di cui fondo pluriennale vincolato</i>	<i>0,00</i>	<i>0,00</i>	<i>0,00</i>
	previsione di cassa	0,00		
TOTALE MISSIONE 16 PROGRAMMA 1 TITOLO 3	previsione di competenza	0,00	0,00	0,00
	<i>di cui già impegnato</i>	<i>0,00</i>	<i>0,00</i>	<i>0,00</i>
	<i>di cui fondo pluriennale vincolato</i>	<i>0,00</i>	<i>0,00</i>	<i>0,00</i>
	previsione di cassa	0,00		



Prospetto Missione Programma Titolo e Macroaggregato

COMUNE DI MARTELLAGO

SPESE

Esercizio: 2019

MISSIONE 16 PROGRAMMA 2 TITOLO 1				
MACROAGGREGATO		PREVISIONI ANNO 2019	PREVISIONI ANNO 2020	PREVISIONI ANNO 2021
Macroaggregato 101 Redditi da lavoro dipendente	previsione di competenza <i>di cui già impegnato</i> <i>di cui fondo pluriennale vincolato</i> previsione di cassa	0,00 0,00 0,00 0,00	0,00 0,00 0,00 0,00	0,00 0,00 0,00 0,00
Macroaggregato 102 Imposte e tasse a carico dell'ente	previsione di competenza <i>di cui già impegnato</i> <i>di cui fondo pluriennale vincolato</i> previsione di cassa	0,00 0,00 0,00 0,00	0,00 0,00 0,00 0,00	0,00 0,00 0,00 0,00
Macroaggregato 103 Acquisto di beni e servizi	previsione di competenza <i>di cui già impegnato</i> <i>di cui fondo pluriennale vincolato</i> previsione di cassa	0,00 0,00 0,00 0,00	0,00 0,00 0,00 0,00	0,00 0,00 0,00 0,00
Macroaggregato 104 Trasferimenti correnti	previsione di competenza <i>di cui già impegnato</i> <i>di cui fondo pluriennale vincolato</i> previsione di cassa	0,00 0,00 0,00 0,00	0,00 0,00 0,00 0,00	0,00 0,00 0,00 0,00
Macroaggregato 105 Trasferimenti di tributi (solo per le Regioni)	previsione di competenza <i>di cui già impegnato</i> <i>di cui fondo pluriennale vincolato</i> previsione di cassa	0,00 0,00 0,00 0,00	0,00 0,00 0,00 0,00	0,00 0,00 0,00 0,00
Macroaggregato 106 Fondi perequativi (solo per le Regioni)	previsione di competenza <i>di cui già impegnato</i> <i>di cui fondo pluriennale vincolato</i> previsione di cassa	0,00 0,00 0,00 0,00	0,00 0,00 0,00 0,00	0,00 0,00 0,00 0,00
Macroaggregato 107 Interessi passivi	previsione di competenza <i>di cui già impegnato</i> <i>di cui fondo pluriennale vincolato</i> previsione di cassa	0,00 0,00 0,00 0,00	0,00 0,00 0,00 0,00	0,00 0,00 0,00 0,00
Macroaggregato 108 Altre spese per redditi da capitale	previsione di competenza <i>di cui già impegnato</i> <i>di cui fondo pluriennale vincolato</i> previsione di cassa	0,00 0,00 0,00 0,00	0,00 0,00 0,00 0,00	0,00 0,00 0,00 0,00
Macroaggregato 109 Rimborsi e poste correttive delle entrate	previsione di competenza <i>di cui già impegnato</i> <i>di cui fondo pluriennale vincolato</i> previsione di cassa	0,00 0,00 0,00 0,00	0,00 0,00 0,00 0,00	0,00 0,00 0,00 0,00
Macroaggregato 110 Altre spese correnti	previsione di competenza <i>di cui già impegnato</i> <i>di cui fondo pluriennale vincolato</i> previsione di cassa	0,00 0,00 0,00 0,00	0,00 0,00 0,00 0,00	0,00 0,00 0,00 0,00
TOTALE MISSIONE 16 PROGRAMMA 2 TITOLO 1	previsione di competenza <i>di cui già impegnato</i> <i>di cui fondo pluriennale vincolato</i> previsione di cassa	0,00 0,00 0,00 0,00	0,00 0,00 0,00 0,00	0,00 0,00 0,00 0,00



Prospetto Missione Programma Titolo e Macroaggregato

COMUNE DI MARTELLAGO

SPESE

Esercizio: 2019

MISSIONE 16 PROGRAMMA 2 TITOLO 2				
MACROAGGREGATO		PREVISIONI ANNO 2019	PREVISIONI ANNO 2020	PREVISIONI ANNO 2021
Macroaggregato 201	previsione di competenza	0,00	0,00	0,00
Tributi in conto capitale a carico dell'ente	<i>di cui già impegnato</i>	<i>0,00</i>	<i>0,00</i>	<i>0,00</i>
	<i>di cui fondo pluriennale vincolato</i>	<i>0,00</i>	<i>0,00</i>	<i>0,00</i>
	previsione di cassa	0,00		
Macroaggregato 202	previsione di competenza	0,00	0,00	0,00
Investimenti fissi lordi e acquisto di terreni	<i>di cui già impegnato</i>	<i>0,00</i>	<i>0,00</i>	<i>0,00</i>
	<i>di cui fondo pluriennale vincolato</i>	<i>0,00</i>	<i>0,00</i>	<i>0,00</i>
	previsione di cassa	0,00		
Macroaggregato 203	previsione di competenza	0,00	0,00	0,00
Contributi agli investimenti	<i>di cui già impegnato</i>	<i>0,00</i>	<i>0,00</i>	<i>0,00</i>
	<i>di cui fondo pluriennale vincolato</i>	<i>0,00</i>	<i>0,00</i>	<i>0,00</i>
	previsione di cassa	0,00		
Macroaggregato 204	previsione di competenza	0,00	0,00	0,00
Altri trasferimenti in conto capitale	<i>di cui già impegnato</i>	<i>0,00</i>	<i>0,00</i>	<i>0,00</i>
	<i>di cui fondo pluriennale vincolato</i>	<i>0,00</i>	<i>0,00</i>	<i>0,00</i>
	previsione di cassa	0,00		
Macroaggregato 205	previsione di competenza	0,00	0,00	0,00
Altre spese in conto capitale	<i>di cui già impegnato</i>	<i>0,00</i>	<i>0,00</i>	<i>0,00</i>
	<i>di cui fondo pluriennale vincolato</i>	<i>0,00</i>	<i>0,00</i>	<i>0,00</i>
	previsione di cassa	0,00		
TOTALE MISSIONE 16 PROGRAMMA 2 TITOLO 2	previsione di competenza	0,00	0,00	0,00
	<i>di cui già impegnato</i>	<i>0,00</i>	<i>0,00</i>	<i>0,00</i>
	<i>di cui fondo pluriennale vincolato</i>	<i>0,00</i>	<i>0,00</i>	<i>0,00</i>
	previsione di cassa	0,00		



Prospetto Missione Programma Titolo e Macroaggregato

COMUNE DI MARTELLAGO

SPESE

Esercizio: 2019

MISSIONE 16 PROGRAMMA 2 TITOLO 3				
MACROAGGREGATO		PREVISIONI ANNO 2019	PREVISIONI ANNO 2020	PREVISIONI ANNO 2021
Macroaggregato 301	previsione di competenza	0,00	0,00	0,00
Acquisizioni di attività finanziarie	<i>di cui già impegnato</i>	<i>0,00</i>	<i>0,00</i>	<i>0,00</i>
	<i>di cui fondo pluriennale vincolato</i>	<i>0,00</i>	<i>0,00</i>	<i>0,00</i>
	previsione di cassa	0,00		
Macroaggregato 302	previsione di competenza	0,00	0,00	0,00
Concessione crediti di breve termine	<i>di cui già impegnato</i>	<i>0,00</i>	<i>0,00</i>	<i>0,00</i>
	<i>di cui fondo pluriennale vincolato</i>	<i>0,00</i>	<i>0,00</i>	<i>0,00</i>
	previsione di cassa	0,00		
Macroaggregato 303	previsione di competenza	0,00	0,00	0,00
Concessione crediti di medio-lungo termine	<i>di cui già impegnato</i>	<i>0,00</i>	<i>0,00</i>	<i>0,00</i>
	<i>di cui fondo pluriennale vincolato</i>	<i>0,00</i>	<i>0,00</i>	<i>0,00</i>
	previsione di cassa	0,00		
Macroaggregato 304	previsione di competenza	0,00	0,00	0,00
Altre spese per incremento di attività finanziarie	<i>di cui già impegnato</i>	<i>0,00</i>	<i>0,00</i>	<i>0,00</i>
	<i>di cui fondo pluriennale vincolato</i>	<i>0,00</i>	<i>0,00</i>	<i>0,00</i>
	previsione di cassa	0,00		
TOTALE MISSIONE 16 PROGRAMMA 2 TITOLO 3	previsione di competenza	0,00	0,00	0,00
	<i>di cui già impegnato</i>	<i>0,00</i>	<i>0,00</i>	<i>0,00</i>
	<i>di cui fondo pluriennale vincolato</i>	<i>0,00</i>	<i>0,00</i>	<i>0,00</i>
	previsione di cassa	0,00		



Prospetto Missione Programma Titolo e Macroaggregato

COMUNE DI MARTELLAGO

SPESE

Esercizio: 2019

MISSIONE 16 PROGRAMMA 3 TITOLO 1				
MACROAGGREGATO		PREVISIONI ANNO 2019	PREVISIONI ANNO 2020	PREVISIONI ANNO 2021
Macroaggregato 101 Redditi da lavoro dipendente	previsione di competenza <i>di cui già impegnato</i> <i>di cui fondo pluriennale vincolato</i> previsione di cassa	0,00 0,00 0,00 0,00	0,00 0,00 0,00 0,00	0,00 0,00 0,00 0,00
Macroaggregato 102 Imposte e tasse a carico dell'ente	previsione di competenza <i>di cui già impegnato</i> <i>di cui fondo pluriennale vincolato</i> previsione di cassa	0,00 0,00 0,00 0,00	0,00 0,00 0,00 0,00	0,00 0,00 0,00 0,00
Macroaggregato 103 Acquisto di beni e servizi	previsione di competenza <i>di cui già impegnato</i> <i>di cui fondo pluriennale vincolato</i> previsione di cassa	0,00 0,00 0,00 0,00	0,00 0,00 0,00 0,00	0,00 0,00 0,00 0,00
Macroaggregato 104 Trasferimenti correnti	previsione di competenza <i>di cui già impegnato</i> <i>di cui fondo pluriennale vincolato</i> previsione di cassa	0,00 0,00 0,00 0,00	0,00 0,00 0,00 0,00	0,00 0,00 0,00 0,00
Macroaggregato 105 Trasferimenti di tributi (solo per le Regioni)	previsione di competenza <i>di cui già impegnato</i> <i>di cui fondo pluriennale vincolato</i> previsione di cassa	0,00 0,00 0,00 0,00	0,00 0,00 0,00 0,00	0,00 0,00 0,00 0,00
Macroaggregato 106 Fondi perequativi (solo per le Regioni)	previsione di competenza <i>di cui già impegnato</i> <i>di cui fondo pluriennale vincolato</i> previsione di cassa	0,00 0,00 0,00 0,00	0,00 0,00 0,00 0,00	0,00 0,00 0,00 0,00
Macroaggregato 107 Interessi passivi	previsione di competenza <i>di cui già impegnato</i> <i>di cui fondo pluriennale vincolato</i> previsione di cassa	0,00 0,00 0,00 0,00	0,00 0,00 0,00 0,00	0,00 0,00 0,00 0,00
Macroaggregato 108 Altre spese per redditi da capitale	previsione di competenza <i>di cui già impegnato</i> <i>di cui fondo pluriennale vincolato</i> previsione di cassa	0,00 0,00 0,00 0,00	0,00 0,00 0,00 0,00	0,00 0,00 0,00 0,00
Macroaggregato 109 Rimborsi e poste correttive delle entrate	previsione di competenza <i>di cui già impegnato</i> <i>di cui fondo pluriennale vincolato</i> previsione di cassa	0,00 0,00 0,00 0,00	0,00 0,00 0,00 0,00	0,00 0,00 0,00 0,00
Macroaggregato 110 Altre spese correnti	previsione di competenza <i>di cui già impegnato</i> <i>di cui fondo pluriennale vincolato</i> previsione di cassa	0,00 0,00 0,00 0,00	0,00 0,00 0,00 0,00	0,00 0,00 0,00 0,00
TOTALE MISSIONE 16 PROGRAMMA 3 TITOLO 1	previsione di competenza <i>di cui già impegnato</i> <i>di cui fondo pluriennale vincolato</i> previsione di cassa	0,00 0,00 0,00 0,00	0,00 0,00 0,00 0,00	0,00 0,00 0,00 0,00



Prospetto Missione Programma Titolo e Macroaggregato

COMUNE DI MARTELLAGO

SPESE

Esercizio: 2019

MISSIONE 16 PROGRAMMA 3 TITOLO 2				
MACROAGGREGATO		PREVISIONI ANNO 2019	PREVISIONI ANNO 2020	PREVISIONI ANNO 2021
Macroaggregato 201	previsione di competenza	0,00	0,00	0,00
Tributi in conto capitale a carico dell'ente	<i>di cui già impegnato</i>	<i>0,00</i>	<i>0,00</i>	<i>0,00</i>
	<i>di cui fondo pluriennale vincolato</i>	<i>0,00</i>	<i>0,00</i>	<i>0,00</i>
	previsione di cassa	0,00		
Macroaggregato 202	previsione di competenza	0,00	0,00	0,00
Investimenti fissi lordi e acquisto di terreni	<i>di cui già impegnato</i>	<i>0,00</i>	<i>0,00</i>	<i>0,00</i>
	<i>di cui fondo pluriennale vincolato</i>	<i>0,00</i>	<i>0,00</i>	<i>0,00</i>
	previsione di cassa	0,00		
Macroaggregato 203	previsione di competenza	0,00	0,00	0,00
Contributi agli investimenti	<i>di cui già impegnato</i>	<i>0,00</i>	<i>0,00</i>	<i>0,00</i>
	<i>di cui fondo pluriennale vincolato</i>	<i>0,00</i>	<i>0,00</i>	<i>0,00</i>
	previsione di cassa	0,00		
Macroaggregato 204	previsione di competenza	0,00	0,00	0,00
Altri trasferimenti in conto capitale	<i>di cui già impegnato</i>	<i>0,00</i>	<i>0,00</i>	<i>0,00</i>
	<i>di cui fondo pluriennale vincolato</i>	<i>0,00</i>	<i>0,00</i>	<i>0,00</i>
	previsione di cassa	0,00		
Macroaggregato 205	previsione di competenza	0,00	0,00	0,00
Altre spese in conto capitale	<i>di cui già impegnato</i>	<i>0,00</i>	<i>0,00</i>	<i>0,00</i>
	<i>di cui fondo pluriennale vincolato</i>	<i>0,00</i>	<i>0,00</i>	<i>0,00</i>
	previsione di cassa	0,00		
TOTALE MISSIONE 16 PROGRAMMA 3 TITOLO 2	previsione di competenza	0,00	0,00	0,00
	<i>di cui già impegnato</i>	<i>0,00</i>	<i>0,00</i>	<i>0,00</i>
	<i>di cui fondo pluriennale vincolato</i>	<i>0,00</i>	<i>0,00</i>	<i>0,00</i>
	previsione di cassa	0,00		



Prospetto Missione Programma Titolo e Macroaggregato

COMUNE DI MARTELLAGO

SPESE

Esercizio: 2019

MISSIONE 16 PROGRAMMA 3 TITOLO 3				
MACROAGGREGATO		PREVISIONI ANNO 2019	PREVISIONI ANNO 2020	PREVISIONI ANNO 2021
Macroaggregato 301	previsione di competenza	0,00	0,00	0,00
Acquisizioni di attività finanziarie	<i>di cui già impegnato</i>	<i>0,00</i>	<i>0,00</i>	<i>0,00</i>
	<i>di cui fondo pluriennale vincolato</i>	<i>0,00</i>	<i>0,00</i>	<i>0,00</i>
	previsione di cassa	0,00		
Macroaggregato 302	previsione di competenza	0,00	0,00	0,00
Concessione crediti di breve termine	<i>di cui già impegnato</i>	<i>0,00</i>	<i>0,00</i>	<i>0,00</i>
	<i>di cui fondo pluriennale vincolato</i>	<i>0,00</i>	<i>0,00</i>	<i>0,00</i>
	previsione di cassa	0,00		
Macroaggregato 303	previsione di competenza	0,00	0,00	0,00
Concessione crediti di medio-lungo termine	<i>di cui già impegnato</i>	<i>0,00</i>	<i>0,00</i>	<i>0,00</i>
	<i>di cui fondo pluriennale vincolato</i>	<i>0,00</i>	<i>0,00</i>	<i>0,00</i>
	previsione di cassa	0,00		
Macroaggregato 304	previsione di competenza	0,00	0,00	0,00
Altre spese per incremento di attività finanziarie	<i>di cui già impegnato</i>	<i>0,00</i>	<i>0,00</i>	<i>0,00</i>
	<i>di cui fondo pluriennale vincolato</i>	<i>0,00</i>	<i>0,00</i>	<i>0,00</i>
	previsione di cassa	0,00		
TOTALE MISSIONE 16 PROGRAMMA 3 TITOLO 3	previsione di competenza	0,00	0,00	0,00
	<i>di cui già impegnato</i>	<i>0,00</i>	<i>0,00</i>	<i>0,00</i>
	<i>di cui fondo pluriennale vincolato</i>	<i>0,00</i>	<i>0,00</i>	<i>0,00</i>
	previsione di cassa	0,00		



Prospetto Missione Programma Titolo e Macroaggregato

COMUNE DI MARTELLAGO

SPESE

Esercizio: 2019

MISSIONE 17 PROGRAMMA 1 TITOLO 1				
MACROAGGREGATO		PREVISIONI ANNO 2019	PREVISIONI ANNO 2020	PREVISIONI ANNO 2021
Macroaggregato 101 Redditi da lavoro dipendente	previsione di competenza <i>di cui già impegnato</i> <i>di cui fondo pluriennale vincolato</i> previsione di cassa	0,00 0,00 0,00 0,00	0,00 0,00 0,00 0,00	0,00 0,00 0,00 0,00
Macroaggregato 102 Imposte e tasse a carico dell'ente	previsione di competenza <i>di cui già impegnato</i> <i>di cui fondo pluriennale vincolato</i> previsione di cassa	0,00 0,00 0,00 0,00	0,00 0,00 0,00 0,00	0,00 0,00 0,00 0,00
Macroaggregato 103 Acquisto di beni e servizi	previsione di competenza <i>di cui già impegnato</i> <i>di cui fondo pluriennale vincolato</i> previsione di cassa	100,00 0,00 0,00 100,00	100,00 0,00 0,00 0,00	100,00 0,00 0,00 0,00
Macroaggregato 104 Trasferimenti correnti	previsione di competenza <i>di cui già impegnato</i> <i>di cui fondo pluriennale vincolato</i> previsione di cassa	0,00 0,00 0,00 0,00	0,00 0,00 0,00 0,00	0,00 0,00 0,00 0,00
Macroaggregato 105 Trasferimenti di tributi (solo per le Regioni)	previsione di competenza <i>di cui già impegnato</i> <i>di cui fondo pluriennale vincolato</i> previsione di cassa	0,00 0,00 0,00 0,00	0,00 0,00 0,00 0,00	0,00 0,00 0,00 0,00
Macroaggregato 106 Fondi perequativi (solo per le Regioni)	previsione di competenza <i>di cui già impegnato</i> <i>di cui fondo pluriennale vincolato</i> previsione di cassa	0,00 0,00 0,00 0,00	0,00 0,00 0,00 0,00	0,00 0,00 0,00 0,00
Macroaggregato 107 Interessi passivi	previsione di competenza <i>di cui già impegnato</i> <i>di cui fondo pluriennale vincolato</i> previsione di cassa	0,00 0,00 0,00 0,00	0,00 0,00 0,00 0,00	0,00 0,00 0,00 0,00
Macroaggregato 108 Altre spese per redditi da capitale	previsione di competenza <i>di cui già impegnato</i> <i>di cui fondo pluriennale vincolato</i> previsione di cassa	0,00 0,00 0,00 0,00	0,00 0,00 0,00 0,00	0,00 0,00 0,00 0,00
Macroaggregato 109 Rimborsi e poste correttive delle entrate	previsione di competenza <i>di cui già impegnato</i> <i>di cui fondo pluriennale vincolato</i> previsione di cassa	0,00 0,00 0,00 0,00	0,00 0,00 0,00 0,00	0,00 0,00 0,00 0,00
Macroaggregato 110 Altre spese correnti	previsione di competenza <i>di cui già impegnato</i> <i>di cui fondo pluriennale vincolato</i> previsione di cassa	0,00 0,00 0,00 0,00	0,00 0,00 0,00 0,00	0,00 0,00 0,00 0,00
TOTALE MISSIONE 17 PROGRAMMA 1 TITOLO 1	previsione di competenza <i>di cui già impegnato</i> <i>di cui fondo pluriennale vincolato</i> previsione di cassa	100,00 0,00 0,00 100,00	100,00 0,00 0,00 0,00	100,00 0,00 0,00 0,00



Prospetto Missione Programma Titolo e Macroaggregato

COMUNE DI MARTELLAGO

SPESE

Esercizio: 2019

MISSIONE 17 PROGRAMMA 1 TITOLO 2				
MACROAGGREGATO		PREVISIONI ANNO 2019	PREVISIONI ANNO 2020	PREVISIONI ANNO 2021
Macroaggregato 201	previsione di competenza	0,00	0,00	0,00
Tributi in conto capitale a carico dell'ente	<i>di cui già impegnato</i>	<i>0,00</i>	<i>0,00</i>	<i>0,00</i>
	<i>di cui fondo pluriennale vincolato</i>	<i>0,00</i>	<i>0,00</i>	<i>0,00</i>
	previsione di cassa	0,00		
Macroaggregato 202	previsione di competenza	0,00	0,00	0,00
Investimenti fissi lordi e acquisto di terreni	<i>di cui già impegnato</i>	<i>0,00</i>	<i>0,00</i>	<i>0,00</i>
	<i>di cui fondo pluriennale vincolato</i>	<i>0,00</i>	<i>0,00</i>	<i>0,00</i>
	previsione di cassa	0,00		
Macroaggregato 203	previsione di competenza	0,00	0,00	0,00
Contributi agli investimenti	<i>di cui già impegnato</i>	<i>0,00</i>	<i>0,00</i>	<i>0,00</i>
	<i>di cui fondo pluriennale vincolato</i>	<i>0,00</i>	<i>0,00</i>	<i>0,00</i>
	previsione di cassa	0,00		
Macroaggregato 204	previsione di competenza	0,00	0,00	0,00
Altri trasferimenti in conto capitale	<i>di cui già impegnato</i>	<i>0,00</i>	<i>0,00</i>	<i>0,00</i>
	<i>di cui fondo pluriennale vincolato</i>	<i>0,00</i>	<i>0,00</i>	<i>0,00</i>
	previsione di cassa	0,00		
Macroaggregato 205	previsione di competenza	0,00	0,00	0,00
Altre spese in conto capitale	<i>di cui già impegnato</i>	<i>0,00</i>	<i>0,00</i>	<i>0,00</i>
	<i>di cui fondo pluriennale vincolato</i>	<i>0,00</i>	<i>0,00</i>	<i>0,00</i>
	previsione di cassa	0,00		
TOTALE MISSIONE 17 PROGRAMMA 1 TITOLO 2	previsione di competenza	0,00	0,00	0,00
	<i>di cui già impegnato</i>	<i>0,00</i>	<i>0,00</i>	<i>0,00</i>
	<i>di cui fondo pluriennale vincolato</i>	<i>0,00</i>	<i>0,00</i>	<i>0,00</i>
	previsione di cassa	0,00		



Prospetto Missione Programma Titolo e Macroaggregato

COMUNE DI MARTELLAGO

SPESE

Esercizio: 2019

MISSIONE 17 PROGRAMMA 1 TITOLO 3				
MACROAGGREGATO		PREVISIONI ANNO 2019	PREVISIONI ANNO 2020	PREVISIONI ANNO 2021
Macroaggregato 301	previsione di competenza	0,00	0,00	0,00
Acquisizioni di attività finanziarie	<i>di cui già impegnato</i>	<i>0,00</i>	<i>0,00</i>	<i>0,00</i>
	<i>di cui fondo pluriennale vincolato</i>	<i>0,00</i>	<i>0,00</i>	<i>0,00</i>
	previsione di cassa	0,00		
Macroaggregato 302	previsione di competenza	0,00	0,00	0,00
Concessione crediti di breve termine	<i>di cui già impegnato</i>	<i>0,00</i>	<i>0,00</i>	<i>0,00</i>
	<i>di cui fondo pluriennale vincolato</i>	<i>0,00</i>	<i>0,00</i>	<i>0,00</i>
	previsione di cassa	0,00		
Macroaggregato 303	previsione di competenza	0,00	0,00	0,00
Concessione crediti di medio-lungo termine	<i>di cui già impegnato</i>	<i>0,00</i>	<i>0,00</i>	<i>0,00</i>
	<i>di cui fondo pluriennale vincolato</i>	<i>0,00</i>	<i>0,00</i>	<i>0,00</i>
	previsione di cassa	0,00		
Macroaggregato 304	previsione di competenza	0,00	0,00	0,00
Altre spese per incremento di attività finanziarie	<i>di cui già impegnato</i>	<i>0,00</i>	<i>0,00</i>	<i>0,00</i>
	<i>di cui fondo pluriennale vincolato</i>	<i>0,00</i>	<i>0,00</i>	<i>0,00</i>
	previsione di cassa	0,00		
TOTALE MISSIONE 17 PROGRAMMA 1 TITOLO 3	previsione di competenza	0,00	0,00	0,00
	<i>di cui già impegnato</i>	<i>0,00</i>	<i>0,00</i>	<i>0,00</i>
	<i>di cui fondo pluriennale vincolato</i>	<i>0,00</i>	<i>0,00</i>	<i>0,00</i>
	previsione di cassa	0,00		



Prospetto Missione Programma Titolo e Macroaggregato

COMUNE DI MARTELLAGO

SPESE

Esercizio: 2019

MISSIONE 17 PROGRAMMA 2 TITOLO 1				
MACROAGGREGATO		PREVISIONI ANNO 2019	PREVISIONI ANNO 2020	PREVISIONI ANNO 2021
Macroaggregato 101 Redditi da lavoro dipendente	previsione di competenza <i>di cui già impegnato</i> <i>di cui fondo pluriennale vincolato</i> previsione di cassa	0,00 0,00 0,00 0,00	0,00 0,00 0,00 0,00	0,00 0,00 0,00 0,00
Macroaggregato 102 Imposte e tasse a carico dell'ente	previsione di competenza <i>di cui già impegnato</i> <i>di cui fondo pluriennale vincolato</i> previsione di cassa	0,00 0,00 0,00 0,00	0,00 0,00 0,00 0,00	0,00 0,00 0,00 0,00
Macroaggregato 103 Acquisto di beni e servizi	previsione di competenza <i>di cui già impegnato</i> <i>di cui fondo pluriennale vincolato</i> previsione di cassa	0,00 0,00 0,00 0,00	0,00 0,00 0,00 0,00	0,00 0,00 0,00 0,00
Macroaggregato 104 Trasferimenti correnti	previsione di competenza <i>di cui già impegnato</i> <i>di cui fondo pluriennale vincolato</i> previsione di cassa	0,00 0,00 0,00 0,00	0,00 0,00 0,00 0,00	0,00 0,00 0,00 0,00
Macroaggregato 105 Trasferimenti di tributi (solo per le Regioni)	previsione di competenza <i>di cui già impegnato</i> <i>di cui fondo pluriennale vincolato</i> previsione di cassa	0,00 0,00 0,00 0,00	0,00 0,00 0,00 0,00	0,00 0,00 0,00 0,00
Macroaggregato 106 Fondi perequativi (solo per le Regioni)	previsione di competenza <i>di cui già impegnato</i> <i>di cui fondo pluriennale vincolato</i> previsione di cassa	0,00 0,00 0,00 0,00	0,00 0,00 0,00 0,00	0,00 0,00 0,00 0,00
Macroaggregato 107 Interessi passivi	previsione di competenza <i>di cui già impegnato</i> <i>di cui fondo pluriennale vincolato</i> previsione di cassa	0,00 0,00 0,00 0,00	0,00 0,00 0,00 0,00	0,00 0,00 0,00 0,00
Macroaggregato 108 Altre spese per redditi da capitale	previsione di competenza <i>di cui già impegnato</i> <i>di cui fondo pluriennale vincolato</i> previsione di cassa	0,00 0,00 0,00 0,00	0,00 0,00 0,00 0,00	0,00 0,00 0,00 0,00
Macroaggregato 109 Rimborsi e poste correttive delle entrate	previsione di competenza <i>di cui già impegnato</i> <i>di cui fondo pluriennale vincolato</i> previsione di cassa	0,00 0,00 0,00 0,00	0,00 0,00 0,00 0,00	0,00 0,00 0,00 0,00
Macroaggregato 110 Altre spese correnti	previsione di competenza <i>di cui già impegnato</i> <i>di cui fondo pluriennale vincolato</i> previsione di cassa	0,00 0,00 0,00 0,00	0,00 0,00 0,00 0,00	0,00 0,00 0,00 0,00
TOTALE MISSIONE 17 PROGRAMMA 2 TITOLO 1	previsione di competenza <i>di cui già impegnato</i> <i>di cui fondo pluriennale vincolato</i> previsione di cassa	0,00 0,00 0,00 0,00	0,00 0,00 0,00 0,00	0,00 0,00 0,00 0,00



Prospetto Missione Programma Titolo e Macroaggregato

COMUNE DI MARTELLAGO

SPESE

Esercizio: 2019

MISSIONE 17 PROGRAMMA 2 TITOLO 2				
MACROAGGREGATO		PREVISIONI ANNO 2019	PREVISIONI ANNO 2020	PREVISIONI ANNO 2021
Macroaggregato 201	previsione di competenza	0,00	0,00	0,00
Tributi in conto capitale a carico dell'ente	<i>di cui già impegnato</i>	<i>0,00</i>	<i>0,00</i>	<i>0,00</i>
	<i>di cui fondo pluriennale vincolato</i>	<i>0,00</i>	<i>0,00</i>	<i>0,00</i>
	previsione di cassa	0,00		
Macroaggregato 202	previsione di competenza	0,00	0,00	0,00
Investimenti fissi lordi e acquisto di terreni	<i>di cui già impegnato</i>	<i>0,00</i>	<i>0,00</i>	<i>0,00</i>
	<i>di cui fondo pluriennale vincolato</i>	<i>0,00</i>	<i>0,00</i>	<i>0,00</i>
	previsione di cassa	0,00		
Macroaggregato 203	previsione di competenza	0,00	0,00	0,00
Contributi agli investimenti	<i>di cui già impegnato</i>	<i>0,00</i>	<i>0,00</i>	<i>0,00</i>
	<i>di cui fondo pluriennale vincolato</i>	<i>0,00</i>	<i>0,00</i>	<i>0,00</i>
	previsione di cassa	0,00		
Macroaggregato 204	previsione di competenza	0,00	0,00	0,00
Altri trasferimenti in conto capitale	<i>di cui già impegnato</i>	<i>0,00</i>	<i>0,00</i>	<i>0,00</i>
	<i>di cui fondo pluriennale vincolato</i>	<i>0,00</i>	<i>0,00</i>	<i>0,00</i>
	previsione di cassa	0,00		
Macroaggregato 205	previsione di competenza	0,00	0,00	0,00
Altre spese in conto capitale	<i>di cui già impegnato</i>	<i>0,00</i>	<i>0,00</i>	<i>0,00</i>
	<i>di cui fondo pluriennale vincolato</i>	<i>0,00</i>	<i>0,00</i>	<i>0,00</i>
	previsione di cassa	0,00		
TOTALE MISSIONE 17 PROGRAMMA 2 TITOLO 2	previsione di competenza	0,00	0,00	0,00
	<i>di cui già impegnato</i>	<i>0,00</i>	<i>0,00</i>	<i>0,00</i>
	<i>di cui fondo pluriennale vincolato</i>	<i>0,00</i>	<i>0,00</i>	<i>0,00</i>
	previsione di cassa	0,00		



Prospetto Missione Programma Titolo e Macroaggregato

COMUNE DI MARTELLAGO

SPESE

Esercizio: 2019

MISSIONE 17 PROGRAMMA 2 TITOLO 3				
MACROAGGREGATO		PREVISIONI ANNO 2019	PREVISIONI ANNO 2020	PREVISIONI ANNO 2021
Macroaggregato 301	previsione di competenza	0,00	0,00	0,00
Acquisizioni di attività finanziarie	<i>di cui già impegnato</i>	<i>0,00</i>	<i>0,00</i>	<i>0,00</i>
	<i>di cui fondo pluriennale vincolato</i>	<i>0,00</i>	<i>0,00</i>	<i>0,00</i>
	previsione di cassa	0,00		
Macroaggregato 302	previsione di competenza	0,00	0,00	0,00
Concessione crediti di breve termine	<i>di cui già impegnato</i>	<i>0,00</i>	<i>0,00</i>	<i>0,00</i>
	<i>di cui fondo pluriennale vincolato</i>	<i>0,00</i>	<i>0,00</i>	<i>0,00</i>
	previsione di cassa	0,00		
Macroaggregato 303	previsione di competenza	0,00	0,00	0,00
Concessione crediti di medio-lungo termine	<i>di cui già impegnato</i>	<i>0,00</i>	<i>0,00</i>	<i>0,00</i>
	<i>di cui fondo pluriennale vincolato</i>	<i>0,00</i>	<i>0,00</i>	<i>0,00</i>
	previsione di cassa	0,00		
Macroaggregato 304	previsione di competenza	0,00	0,00	0,00
Altre spese per incremento di attività finanziarie	<i>di cui già impegnato</i>	<i>0,00</i>	<i>0,00</i>	<i>0,00</i>
	<i>di cui fondo pluriennale vincolato</i>	<i>0,00</i>	<i>0,00</i>	<i>0,00</i>
	previsione di cassa	0,00		
TOTALE MISSIONE 17 PROGRAMMA 2 TITOLO 3	previsione di competenza	0,00	0,00	0,00
	<i>di cui già impegnato</i>	<i>0,00</i>	<i>0,00</i>	<i>0,00</i>
	<i>di cui fondo pluriennale vincolato</i>	<i>0,00</i>	<i>0,00</i>	<i>0,00</i>
	previsione di cassa	0,00		



Prospetto Missione Programma Titolo e Macroaggregato

COMUNE DI MARTELLAGO

SPESE

Esercizio: 2019

MISSIONE 18 PROGRAMMA 1 TITOLO 1				
MACROAGGREGATO		PREVISIONI ANNO 2019	PREVISIONI ANNO 2020	PREVISIONI ANNO 2021
Macroaggregato 101 Redditi da lavoro dipendente	previsione di competenza <i>di cui già impegnato</i> <i>di cui fondo pluriennale vincolato</i> previsione di cassa	0,00 0,00 0,00 0,00	0,00 0,00 0,00 0,00	0,00 0,00 0,00 0,00
Macroaggregato 102 Imposte e tasse a carico dell'ente	previsione di competenza <i>di cui già impegnato</i> <i>di cui fondo pluriennale vincolato</i> previsione di cassa	0,00 0,00 0,00 0,00	0,00 0,00 0,00 0,00	0,00 0,00 0,00 0,00
Macroaggregato 103 Acquisto di beni e servizi	previsione di competenza <i>di cui già impegnato</i> <i>di cui fondo pluriennale vincolato</i> previsione di cassa	0,00 0,00 0,00 0,00	0,00 0,00 0,00 0,00	0,00 0,00 0,00 0,00
Macroaggregato 104 Trasferimenti correnti	previsione di competenza <i>di cui già impegnato</i> <i>di cui fondo pluriennale vincolato</i> previsione di cassa	644.558,18 0,00 0,00 644.558,18	644.558,18 0,00 0,00 0,00	644.558,18 0,00 0,00 0,00
Macroaggregato 105 Trasferimenti di tributi (solo per le Regioni)	previsione di competenza <i>di cui già impegnato</i> <i>di cui fondo pluriennale vincolato</i> previsione di cassa	0,00 0,00 0,00 0,00	0,00 0,00 0,00 0,00	0,00 0,00 0,00 0,00
Macroaggregato 106 Fondi perequativi (solo per le Regioni)	previsione di competenza <i>di cui già impegnato</i> <i>di cui fondo pluriennale vincolato</i> previsione di cassa	0,00 0,00 0,00 0,00	0,00 0,00 0,00 0,00	0,00 0,00 0,00 0,00
Macroaggregato 107 Interessi passivi	previsione di competenza <i>di cui già impegnato</i> <i>di cui fondo pluriennale vincolato</i> previsione di cassa	0,00 0,00 0,00 0,00	0,00 0,00 0,00 0,00	0,00 0,00 0,00 0,00
Macroaggregato 108 Altre spese per redditi da capitale	previsione di competenza <i>di cui già impegnato</i> <i>di cui fondo pluriennale vincolato</i> previsione di cassa	0,00 0,00 0,00 0,00	0,00 0,00 0,00 0,00	0,00 0,00 0,00 0,00
Macroaggregato 109 Rimborsi e poste correttive delle entrate	previsione di competenza <i>di cui già impegnato</i> <i>di cui fondo pluriennale vincolato</i> previsione di cassa	0,00 0,00 0,00 0,00	0,00 0,00 0,00 0,00	0,00 0,00 0,00 0,00
Macroaggregato 110 Altre spese correnti	previsione di competenza <i>di cui già impegnato</i> <i>di cui fondo pluriennale vincolato</i> previsione di cassa	0,00 0,00 0,00 0,00	0,00 0,00 0,00 0,00	0,00 0,00 0,00 0,00
TOTALE MISSIONE 18 PROGRAMMA 1 TITOLO 1	previsione di competenza <i>di cui già impegnato</i> <i>di cui fondo pluriennale vincolato</i> previsione di cassa	644.558,18 0,00 0,00 644.558,18	644.558,18 0,00 0,00 0,00	644.558,18 0,00 0,00 0,00



Prospetto Missione Programma Titolo e Macroaggregato

COMUNE DI MARTELLAGO

SPESE

Esercizio: 2019

MISSIONE 18 PROGRAMMA 1 TITOLO 2				
MACROAGGREGATO		PREVISIONI ANNO 2019	PREVISIONI ANNO 2020	PREVISIONI ANNO 2021
Macroaggregato 201	previsione di competenza	0,00	0,00	0,00
Tributi in conto capitale a carico dell'ente	<i>di cui già impegnato</i>	<i>0,00</i>	<i>0,00</i>	<i>0,00</i>
	<i>di cui fondo pluriennale vincolato</i>	<i>0,00</i>	<i>0,00</i>	<i>0,00</i>
	previsione di cassa	0,00		
Macroaggregato 202	previsione di competenza	0,00	0,00	0,00
Investimenti fissi lordi e acquisto di terreni	<i>di cui già impegnato</i>	<i>0,00</i>	<i>0,00</i>	<i>0,00</i>
	<i>di cui fondo pluriennale vincolato</i>	<i>0,00</i>	<i>0,00</i>	<i>0,00</i>
	previsione di cassa	0,00		
Macroaggregato 203	previsione di competenza	0,00	0,00	0,00
Contributi agli investimenti	<i>di cui già impegnato</i>	<i>0,00</i>	<i>0,00</i>	<i>0,00</i>
	<i>di cui fondo pluriennale vincolato</i>	<i>0,00</i>	<i>0,00</i>	<i>0,00</i>
	previsione di cassa	0,00		
Macroaggregato 204	previsione di competenza	0,00	0,00	0,00
Altri trasferimenti in conto capitale	<i>di cui già impegnato</i>	<i>0,00</i>	<i>0,00</i>	<i>0,00</i>
	<i>di cui fondo pluriennale vincolato</i>	<i>0,00</i>	<i>0,00</i>	<i>0,00</i>
	previsione di cassa	0,00		
Macroaggregato 205	previsione di competenza	0,00	0,00	0,00
Altre spese in conto capitale	<i>di cui già impegnato</i>	<i>0,00</i>	<i>0,00</i>	<i>0,00</i>
	<i>di cui fondo pluriennale vincolato</i>	<i>0,00</i>	<i>0,00</i>	<i>0,00</i>
	previsione di cassa	0,00		
TOTALE MISSIONE 18 PROGRAMMA 1 TITOLO 2	previsione di competenza	0,00	0,00	0,00
	<i>di cui già impegnato</i>	<i>0,00</i>	<i>0,00</i>	<i>0,00</i>
	<i>di cui fondo pluriennale vincolato</i>	<i>0,00</i>	<i>0,00</i>	<i>0,00</i>
	previsione di cassa	0,00		



Prospetto Missione Programma Titolo e Macroaggregato

COMUNE DI MARTELLAGO

SPESE

Esercizio: 2019

MISSIONE 18 PROGRAMMA 1 TITOLO 3				
MACROAGGREGATO		PREVISIONI ANNO 2019	PREVISIONI ANNO 2020	PREVISIONI ANNO 2021
Macroaggregato 301	previsione di competenza	0,00	0,00	0,00
Acquisizioni di attività finanziarie	<i>di cui già impegnato</i>	<i>0,00</i>	<i>0,00</i>	<i>0,00</i>
	<i>di cui fondo pluriennale vincolato</i>	<i>0,00</i>	<i>0,00</i>	<i>0,00</i>
	previsione di cassa	0,00		
Macroaggregato 302	previsione di competenza	0,00	0,00	0,00
Concessione crediti di breve termine	<i>di cui già impegnato</i>	<i>0,00</i>	<i>0,00</i>	<i>0,00</i>
	<i>di cui fondo pluriennale vincolato</i>	<i>0,00</i>	<i>0,00</i>	<i>0,00</i>
	previsione di cassa	0,00		
Macroaggregato 303	previsione di competenza	0,00	0,00	0,00
Concessione crediti di medio-lungo termine	<i>di cui già impegnato</i>	<i>0,00</i>	<i>0,00</i>	<i>0,00</i>
	<i>di cui fondo pluriennale vincolato</i>	<i>0,00</i>	<i>0,00</i>	<i>0,00</i>
	previsione di cassa	0,00		
Macroaggregato 304	previsione di competenza	0,00	0,00	0,00
Altre spese per incremento di attività finanziarie	<i>di cui già impegnato</i>	<i>0,00</i>	<i>0,00</i>	<i>0,00</i>
	<i>di cui fondo pluriennale vincolato</i>	<i>0,00</i>	<i>0,00</i>	<i>0,00</i>
	previsione di cassa	0,00		
TOTALE MISSIONE 18 PROGRAMMA 1 TITOLO 3	previsione di competenza	0,00	0,00	0,00
	<i>di cui già impegnato</i>	<i>0,00</i>	<i>0,00</i>	<i>0,00</i>
	<i>di cui fondo pluriennale vincolato</i>	<i>0,00</i>	<i>0,00</i>	<i>0,00</i>
	previsione di cassa	0,00		



Prospetto Missione Programma Titolo e Macroaggregato

COMUNE DI MARTELLAGO

SPESE

Esercizio: 2019

MISSIONE 18 PROGRAMMA 2 TITOLO 1				
MACROAGGREGATO		PREVISIONI ANNO 2019	PREVISIONI ANNO 2020	PREVISIONI ANNO 2021
Macroaggregato 101 Redditi da lavoro dipendente	previsione di competenza <i>di cui già impegnato</i> <i>di cui fondo pluriennale vincolato</i> previsione di cassa	0,00 0,00 0,00 0,00	0,00 0,00 0,00 0,00	0,00 0,00 0,00 0,00
Macroaggregato 102 Imposte e tasse a carico dell'ente	previsione di competenza <i>di cui già impegnato</i> <i>di cui fondo pluriennale vincolato</i> previsione di cassa	0,00 0,00 0,00 0,00	0,00 0,00 0,00 0,00	0,00 0,00 0,00 0,00
Macroaggregato 103 Acquisto di beni e servizi	previsione di competenza <i>di cui già impegnato</i> <i>di cui fondo pluriennale vincolato</i> previsione di cassa	0,00 0,00 0,00 0,00	0,00 0,00 0,00 0,00	0,00 0,00 0,00 0,00
Macroaggregato 104 Trasferimenti correnti	previsione di competenza <i>di cui già impegnato</i> <i>di cui fondo pluriennale vincolato</i> previsione di cassa	0,00 0,00 0,00 0,00	0,00 0,00 0,00 0,00	0,00 0,00 0,00 0,00
Macroaggregato 105 Trasferimenti di tributi (solo per le Regioni)	previsione di competenza <i>di cui già impegnato</i> <i>di cui fondo pluriennale vincolato</i> previsione di cassa	0,00 0,00 0,00 0,00	0,00 0,00 0,00 0,00	0,00 0,00 0,00 0,00
Macroaggregato 106 Fondi perequativi (solo per le Regioni)	previsione di competenza <i>di cui già impegnato</i> <i>di cui fondo pluriennale vincolato</i> previsione di cassa	0,00 0,00 0,00 0,00	0,00 0,00 0,00 0,00	0,00 0,00 0,00 0,00
Macroaggregato 107 Interessi passivi	previsione di competenza <i>di cui già impegnato</i> <i>di cui fondo pluriennale vincolato</i> previsione di cassa	0,00 0,00 0,00 0,00	0,00 0,00 0,00 0,00	0,00 0,00 0,00 0,00
Macroaggregato 108 Altre spese per redditi da capitale	previsione di competenza <i>di cui già impegnato</i> <i>di cui fondo pluriennale vincolato</i> previsione di cassa	0,00 0,00 0,00 0,00	0,00 0,00 0,00 0,00	0,00 0,00 0,00 0,00
Macroaggregato 109 Rimborsi e poste correttive delle entrate	previsione di competenza <i>di cui già impegnato</i> <i>di cui fondo pluriennale vincolato</i> previsione di cassa	0,00 0,00 0,00 0,00	0,00 0,00 0,00 0,00	0,00 0,00 0,00 0,00
Macroaggregato 110 Altre spese correnti	previsione di competenza <i>di cui già impegnato</i> <i>di cui fondo pluriennale vincolato</i> previsione di cassa	0,00 0,00 0,00 0,00	0,00 0,00 0,00 0,00	0,00 0,00 0,00 0,00
TOTALE MISSIONE 18 PROGRAMMA 2 TITOLO 1	previsione di competenza <i>di cui già impegnato</i> <i>di cui fondo pluriennale vincolato</i> previsione di cassa	0,00 0,00 0,00 0,00	0,00 0,00 0,00 0,00	0,00 0,00 0,00 0,00



Prospetto Missione Programma Titolo e Macroaggregato

COMUNE DI MARTELLAGO

SPESE

Esercizio: 2019

MISSIONE 18 PROGRAMMA 2 TITOLO 2				
MACROAGGREGATO		PREVISIONI ANNO 2019	PREVISIONI ANNO 2020	PREVISIONI ANNO 2021
Macroaggregato 201	previsione di competenza	0,00	0,00	0,00
Tributi in conto capitale a carico dell'ente	<i>di cui già impegnato</i>	<i>0,00</i>	<i>0,00</i>	<i>0,00</i>
	<i>di cui fondo pluriennale vincolato</i>	<i>0,00</i>	<i>0,00</i>	<i>0,00</i>
	previsione di cassa	0,00		
Macroaggregato 202	previsione di competenza	0,00	0,00	0,00
Investimenti fissi lordi e acquisto di terreni	<i>di cui già impegnato</i>	<i>0,00</i>	<i>0,00</i>	<i>0,00</i>
	<i>di cui fondo pluriennale vincolato</i>	<i>0,00</i>	<i>0,00</i>	<i>0,00</i>
	previsione di cassa	0,00		
Macroaggregato 203	previsione di competenza	0,00	0,00	0,00
Contributi agli investimenti	<i>di cui già impegnato</i>	<i>0,00</i>	<i>0,00</i>	<i>0,00</i>
	<i>di cui fondo pluriennale vincolato</i>	<i>0,00</i>	<i>0,00</i>	<i>0,00</i>
	previsione di cassa	0,00		
Macroaggregato 204	previsione di competenza	0,00	0,00	0,00
Altri trasferimenti in conto capitale	<i>di cui già impegnato</i>	<i>0,00</i>	<i>0,00</i>	<i>0,00</i>
	<i>di cui fondo pluriennale vincolato</i>	<i>0,00</i>	<i>0,00</i>	<i>0,00</i>
	previsione di cassa	0,00		
Macroaggregato 205	previsione di competenza	0,00	0,00	0,00
Altre spese in conto capitale	<i>di cui già impegnato</i>	<i>0,00</i>	<i>0,00</i>	<i>0,00</i>
	<i>di cui fondo pluriennale vincolato</i>	<i>0,00</i>	<i>0,00</i>	<i>0,00</i>
	previsione di cassa	0,00		
TOTALE MISSIONE 18 PROGRAMMA 2 TITOLO 2	previsione di competenza	0,00	0,00	0,00
	<i>di cui già impegnato</i>	<i>0,00</i>	<i>0,00</i>	<i>0,00</i>
	<i>di cui fondo pluriennale vincolato</i>	<i>0,00</i>	<i>0,00</i>	<i>0,00</i>
	previsione di cassa	0,00		



Prospetto Missione Programma Titolo e Macroaggregato

COMUNE DI MARTELLAGO

SPESE

Esercizio: 2019

MISSIONE 18 PROGRAMMA 2 TITOLO 3				
MACROAGGREGATO		PREVISIONI ANNO 2019	PREVISIONI ANNO 2020	PREVISIONI ANNO 2021
Macroaggregato 301	previsione di competenza	0,00	0,00	0,00
Acquisizioni di attività finanziarie	<i>di cui già impegnato</i>	<i>0,00</i>	<i>0,00</i>	<i>0,00</i>
	<i>di cui fondo pluriennale vincolato</i>	<i>0,00</i>	<i>0,00</i>	<i>0,00</i>
	previsione di cassa	0,00		
Macroaggregato 302	previsione di competenza	0,00	0,00	0,00
Concessione crediti di breve termine	<i>di cui già impegnato</i>	<i>0,00</i>	<i>0,00</i>	<i>0,00</i>
	<i>di cui fondo pluriennale vincolato</i>	<i>0,00</i>	<i>0,00</i>	<i>0,00</i>
	previsione di cassa	0,00		
Macroaggregato 303	previsione di competenza	0,00	0,00	0,00
Concessione crediti di medio-lungo termine	<i>di cui già impegnato</i>	<i>0,00</i>	<i>0,00</i>	<i>0,00</i>
	<i>di cui fondo pluriennale vincolato</i>	<i>0,00</i>	<i>0,00</i>	<i>0,00</i>
	previsione di cassa	0,00		
Macroaggregato 304	previsione di competenza	0,00	0,00	0,00
Altre spese per incremento di attività finanziarie	<i>di cui già impegnato</i>	<i>0,00</i>	<i>0,00</i>	<i>0,00</i>
	<i>di cui fondo pluriennale vincolato</i>	<i>0,00</i>	<i>0,00</i>	<i>0,00</i>
	previsione di cassa	0,00		
TOTALE MISSIONE 18 PROGRAMMA 2 TITOLO 3	previsione di competenza	0,00	0,00	0,00
	<i>di cui già impegnato</i>	<i>0,00</i>	<i>0,00</i>	<i>0,00</i>
	<i>di cui fondo pluriennale vincolato</i>	<i>0,00</i>	<i>0,00</i>	<i>0,00</i>
	previsione di cassa	0,00		



Prospetto Missione Programma Titolo e Macroaggregato

COMUNE DI MARTELLAGO

SPESE

Esercizio: 2019

MISSIONE 19 PROGRAMMA 1 TITOLO 1				
MACROAGGREGATO		PREVISIONI ANNO 2019	PREVISIONI ANNO 2020	PREVISIONI ANNO 2021
Macroaggregato 101 Redditi da lavoro dipendente	previsione di competenza <i>di cui già impegnato</i> <i>di cui fondo pluriennale vincolato</i> previsione di cassa	0,00 0,00 0,00 0,00	0,00 0,00 0,00 0,00	0,00 0,00 0,00 0,00
Macroaggregato 102 Imposte e tasse a carico dell'ente	previsione di competenza <i>di cui già impegnato</i> <i>di cui fondo pluriennale vincolato</i> previsione di cassa	0,00 0,00 0,00 0,00	0,00 0,00 0,00 0,00	0,00 0,00 0,00 0,00
Macroaggregato 103 Acquisto di beni e servizi	previsione di competenza <i>di cui già impegnato</i> <i>di cui fondo pluriennale vincolato</i> previsione di cassa	0,00 0,00 0,00 0,00	0,00 0,00 0,00 0,00	0,00 0,00 0,00 0,00
Macroaggregato 104 Trasferimenti correnti	previsione di competenza <i>di cui già impegnato</i> <i>di cui fondo pluriennale vincolato</i> previsione di cassa	0,00 0,00 0,00 0,00	0,00 0,00 0,00 0,00	0,00 0,00 0,00 0,00
Macroaggregato 105 Trasferimenti di tributi (solo per le Regioni)	previsione di competenza <i>di cui già impegnato</i> <i>di cui fondo pluriennale vincolato</i> previsione di cassa	0,00 0,00 0,00 0,00	0,00 0,00 0,00 0,00	0,00 0,00 0,00 0,00
Macroaggregato 106 Fondi perequativi (solo per le Regioni)	previsione di competenza <i>di cui già impegnato</i> <i>di cui fondo pluriennale vincolato</i> previsione di cassa	0,00 0,00 0,00 0,00	0,00 0,00 0,00 0,00	0,00 0,00 0,00 0,00
Macroaggregato 107 Interessi passivi	previsione di competenza <i>di cui già impegnato</i> <i>di cui fondo pluriennale vincolato</i> previsione di cassa	0,00 0,00 0,00 0,00	0,00 0,00 0,00 0,00	0,00 0,00 0,00 0,00
Macroaggregato 108 Altre spese per redditi da capitale	previsione di competenza <i>di cui già impegnato</i> <i>di cui fondo pluriennale vincolato</i> previsione di cassa	0,00 0,00 0,00 0,00	0,00 0,00 0,00 0,00	0,00 0,00 0,00 0,00
Macroaggregato 109 Rimborsi e poste correttive delle entrate	previsione di competenza <i>di cui già impegnato</i> <i>di cui fondo pluriennale vincolato</i> previsione di cassa	0,00 0,00 0,00 0,00	0,00 0,00 0,00 0,00	0,00 0,00 0,00 0,00
Macroaggregato 110 Altre spese correnti	previsione di competenza <i>di cui già impegnato</i> <i>di cui fondo pluriennale vincolato</i> previsione di cassa	0,00 0,00 0,00 0,00	0,00 0,00 0,00 0,00	0,00 0,00 0,00 0,00
TOTALE MISSIONE 19 PROGRAMMA 1 TITOLO 1	previsione di competenza <i>di cui già impegnato</i> <i>di cui fondo pluriennale vincolato</i> previsione di cassa	0,00 0,00 0,00 0,00	0,00 0,00 0,00 0,00	0,00 0,00 0,00 0,00



Prospetto Missione Programma Titolo e Macroaggregato

COMUNE DI MARTELLAGO

SPESE

Esercizio: 2019

MISSIONE 19 PROGRAMMA 1 TITOLO 2				
MACROAGGREGATO		PREVISIONI ANNO 2019	PREVISIONI ANNO 2020	PREVISIONI ANNO 2021
Macroaggregato 201	previsione di competenza	0,00	0,00	0,00
Tributi in conto capitale a carico dell'ente	<i>di cui già impegnato</i>	<i>0,00</i>	<i>0,00</i>	<i>0,00</i>
	<i>di cui fondo pluriennale vincolato</i>	<i>0,00</i>	<i>0,00</i>	<i>0,00</i>
	previsione di cassa	0,00		
Macroaggregato 202	previsione di competenza	0,00	0,00	0,00
Investimenti fissi lordi e acquisto di terreni	<i>di cui già impegnato</i>	<i>0,00</i>	<i>0,00</i>	<i>0,00</i>
	<i>di cui fondo pluriennale vincolato</i>	<i>0,00</i>	<i>0,00</i>	<i>0,00</i>
	previsione di cassa	0,00		
Macroaggregato 203	previsione di competenza	0,00	0,00	0,00
Contributi agli investimenti	<i>di cui già impegnato</i>	<i>0,00</i>	<i>0,00</i>	<i>0,00</i>
	<i>di cui fondo pluriennale vincolato</i>	<i>0,00</i>	<i>0,00</i>	<i>0,00</i>
	previsione di cassa	0,00		
Macroaggregato 204	previsione di competenza	0,00	0,00	0,00
Altri trasferimenti in conto capitale	<i>di cui già impegnato</i>	<i>0,00</i>	<i>0,00</i>	<i>0,00</i>
	<i>di cui fondo pluriennale vincolato</i>	<i>0,00</i>	<i>0,00</i>	<i>0,00</i>
	previsione di cassa	0,00		
Macroaggregato 205	previsione di competenza	0,00	0,00	0,00
Altre spese in conto capitale	<i>di cui già impegnato</i>	<i>0,00</i>	<i>0,00</i>	<i>0,00</i>
	<i>di cui fondo pluriennale vincolato</i>	<i>0,00</i>	<i>0,00</i>	<i>0,00</i>
	previsione di cassa	0,00		
TOTALE MISSIONE 19 PROGRAMMA 1 TITOLO 2	previsione di competenza	0,00	0,00	0,00
	<i>di cui già impegnato</i>	<i>0,00</i>	<i>0,00</i>	<i>0,00</i>
	<i>di cui fondo pluriennale vincolato</i>	<i>0,00</i>	<i>0,00</i>	<i>0,00</i>
	previsione di cassa	0,00		



Prospetto Missione Programma Titolo e Macroaggregato

COMUNE DI MARTELLAGO

SPESE

Esercizio: 2019

MISSIONE 19 PROGRAMMA 1 TITOLO 3				
MACROAGGREGATO		PREVISIONI ANNO 2019	PREVISIONI ANNO 2020	PREVISIONI ANNO 2021
Macroaggregato 301	previsione di competenza	0,00	0,00	0,00
Acquisizioni di attività finanziarie	<i>di cui già impegnato</i>	<i>0,00</i>	<i>0,00</i>	<i>0,00</i>
	<i>di cui fondo pluriennale vincolato</i>	<i>0,00</i>	<i>0,00</i>	<i>0,00</i>
	previsione di cassa	0,00		
Macroaggregato 302	previsione di competenza	0,00	0,00	0,00
Concessione crediti di breve termine	<i>di cui già impegnato</i>	<i>0,00</i>	<i>0,00</i>	<i>0,00</i>
	<i>di cui fondo pluriennale vincolato</i>	<i>0,00</i>	<i>0,00</i>	<i>0,00</i>
	previsione di cassa	0,00		
Macroaggregato 303	previsione di competenza	0,00	0,00	0,00
Concessione crediti di medio-lungo termine	<i>di cui già impegnato</i>	<i>0,00</i>	<i>0,00</i>	<i>0,00</i>
	<i>di cui fondo pluriennale vincolato</i>	<i>0,00</i>	<i>0,00</i>	<i>0,00</i>
	previsione di cassa	0,00		
Macroaggregato 304	previsione di competenza	0,00	0,00	0,00
Altre spese per incremento di attività finanziarie	<i>di cui già impegnato</i>	<i>0,00</i>	<i>0,00</i>	<i>0,00</i>
	<i>di cui fondo pluriennale vincolato</i>	<i>0,00</i>	<i>0,00</i>	<i>0,00</i>
	previsione di cassa	0,00		
TOTALE MISSIONE 19 PROGRAMMA 1 TITOLO 3	previsione di competenza	0,00	0,00	0,00
	<i>di cui già impegnato</i>	<i>0,00</i>	<i>0,00</i>	<i>0,00</i>
	<i>di cui fondo pluriennale vincolato</i>	<i>0,00</i>	<i>0,00</i>	<i>0,00</i>
	previsione di cassa	0,00		



Prospetto Missione Programma Titolo e Macroaggregato

COMUNE DI MARTELLAGO

SPESE

Esercizio: 2019

MISSIONE 19 PROGRAMMA 2 TITOLO 1				
MACROAGGREGATO		PREVISIONI ANNO 2019	PREVISIONI ANNO 2020	PREVISIONI ANNO 2021
Macroaggregato 101 Redditi da lavoro dipendente	previsione di competenza <i>di cui già impegnato</i> <i>di cui fondo pluriennale vincolato</i> previsione di cassa	0,00 0,00 0,00 0,00	0,00 0,00 0,00 0,00	0,00 0,00 0,00 0,00
Macroaggregato 102 Imposte e tasse a carico dell'ente	previsione di competenza <i>di cui già impegnato</i> <i>di cui fondo pluriennale vincolato</i> previsione di cassa	0,00 0,00 0,00 0,00	0,00 0,00 0,00 0,00	0,00 0,00 0,00 0,00
Macroaggregato 103 Acquisto di beni e servizi	previsione di competenza <i>di cui già impegnato</i> <i>di cui fondo pluriennale vincolato</i> previsione di cassa	0,00 0,00 0,00 0,00	0,00 0,00 0,00 0,00	0,00 0,00 0,00 0,00
Macroaggregato 104 Trasferimenti correnti	previsione di competenza <i>di cui già impegnato</i> <i>di cui fondo pluriennale vincolato</i> previsione di cassa	0,00 0,00 0,00 0,00	0,00 0,00 0,00 0,00	0,00 0,00 0,00 0,00
Macroaggregato 105 Trasferimenti di tributi (solo per le Regioni)	previsione di competenza <i>di cui già impegnato</i> <i>di cui fondo pluriennale vincolato</i> previsione di cassa	0,00 0,00 0,00 0,00	0,00 0,00 0,00 0,00	0,00 0,00 0,00 0,00
Macroaggregato 106 Fondi perequativi (solo per le Regioni)	previsione di competenza <i>di cui già impegnato</i> <i>di cui fondo pluriennale vincolato</i> previsione di cassa	0,00 0,00 0,00 0,00	0,00 0,00 0,00 0,00	0,00 0,00 0,00 0,00
Macroaggregato 107 Interessi passivi	previsione di competenza <i>di cui già impegnato</i> <i>di cui fondo pluriennale vincolato</i> previsione di cassa	0,00 0,00 0,00 0,00	0,00 0,00 0,00 0,00	0,00 0,00 0,00 0,00
Macroaggregato 108 Altre spese per redditi da capitale	previsione di competenza <i>di cui già impegnato</i> <i>di cui fondo pluriennale vincolato</i> previsione di cassa	0,00 0,00 0,00 0,00	0,00 0,00 0,00 0,00	0,00 0,00 0,00 0,00
Macroaggregato 109 Rimborsi e poste correttive delle entrate	previsione di competenza <i>di cui già impegnato</i> <i>di cui fondo pluriennale vincolato</i> previsione di cassa	0,00 0,00 0,00 0,00	0,00 0,00 0,00 0,00	0,00 0,00 0,00 0,00
Macroaggregato 110 Altre spese correnti	previsione di competenza <i>di cui già impegnato</i> <i>di cui fondo pluriennale vincolato</i> previsione di cassa	0,00 0,00 0,00 0,00	0,00 0,00 0,00 0,00	0,00 0,00 0,00 0,00
TOTALE MISSIONE 19 PROGRAMMA 2 TITOLO 1	previsione di competenza <i>di cui già impegnato</i> <i>di cui fondo pluriennale vincolato</i> previsione di cassa	0,00 0,00 0,00 0,00	0,00 0,00 0,00 0,00	0,00 0,00 0,00 0,00



Prospetto Missione Programma Titolo e Macroaggregato

COMUNE DI MARTELLAGO

SPESE

Esercizio: 2019

MISSIONE 19 PROGRAMMA 2 TITOLO 2				
MACROAGGREGATO		PREVISIONI ANNO 2019	PREVISIONI ANNO 2020	PREVISIONI ANNO 2021
Macroaggregato 201	previsione di competenza	0,00	0,00	0,00
Tributi in conto capitale a carico dell'ente	<i>di cui già impegnato</i>	<i>0,00</i>	<i>0,00</i>	<i>0,00</i>
	<i>di cui fondo pluriennale vincolato</i>	<i>0,00</i>	<i>0,00</i>	<i>0,00</i>
	previsione di cassa	0,00		
Macroaggregato 202	previsione di competenza	0,00	0,00	0,00
Investimenti fissi lordi e acquisto di terreni	<i>di cui già impegnato</i>	<i>0,00</i>	<i>0,00</i>	<i>0,00</i>
	<i>di cui fondo pluriennale vincolato</i>	<i>0,00</i>	<i>0,00</i>	<i>0,00</i>
	previsione di cassa	0,00		
Macroaggregato 203	previsione di competenza	0,00	0,00	0,00
Contributi agli investimenti	<i>di cui già impegnato</i>	<i>0,00</i>	<i>0,00</i>	<i>0,00</i>
	<i>di cui fondo pluriennale vincolato</i>	<i>0,00</i>	<i>0,00</i>	<i>0,00</i>
	previsione di cassa	0,00		
Macroaggregato 204	previsione di competenza	0,00	0,00	0,00
Altri trasferimenti in conto capitale	<i>di cui già impegnato</i>	<i>0,00</i>	<i>0,00</i>	<i>0,00</i>
	<i>di cui fondo pluriennale vincolato</i>	<i>0,00</i>	<i>0,00</i>	<i>0,00</i>
	previsione di cassa	0,00		
Macroaggregato 205	previsione di competenza	0,00	0,00	0,00
Altre spese in conto capitale	<i>di cui già impegnato</i>	<i>0,00</i>	<i>0,00</i>	<i>0,00</i>
	<i>di cui fondo pluriennale vincolato</i>	<i>0,00</i>	<i>0,00</i>	<i>0,00</i>
	previsione di cassa	0,00		
TOTALE MISSIONE 19 PROGRAMMA 2 TITOLO 2	previsione di competenza	0,00	0,00	0,00
	<i>di cui già impegnato</i>	<i>0,00</i>	<i>0,00</i>	<i>0,00</i>
	<i>di cui fondo pluriennale vincolato</i>	<i>0,00</i>	<i>0,00</i>	<i>0,00</i>
	previsione di cassa	0,00		



Prospetto Missione Programma Titolo e Macroaggregato

COMUNE DI MARTELLAGO

SPESE

Esercizio: 2019

MISSIONE 19 PROGRAMMA 2 TITOLO 3				
MACROAGGREGATO		PREVISIONI ANNO 2019	PREVISIONI ANNO 2020	PREVISIONI ANNO 2021
Macroaggregato 301	previsione di competenza	0,00	0,00	0,00
Acquisizioni di attività finanziarie	<i>di cui già impegnato</i>	<i>0,00</i>	<i>0,00</i>	<i>0,00</i>
	<i>di cui fondo pluriennale vincolato</i>	<i>0,00</i>	<i>0,00</i>	<i>0,00</i>
	previsione di cassa	0,00		
Macroaggregato 302	previsione di competenza	0,00	0,00	0,00
Concessione crediti di breve termine	<i>di cui già impegnato</i>	<i>0,00</i>	<i>0,00</i>	<i>0,00</i>
	<i>di cui fondo pluriennale vincolato</i>	<i>0,00</i>	<i>0,00</i>	<i>0,00</i>
	previsione di cassa	0,00		
Macroaggregato 303	previsione di competenza	0,00	0,00	0,00
Concessione crediti di medio-lungo termine	<i>di cui già impegnato</i>	<i>0,00</i>	<i>0,00</i>	<i>0,00</i>
	<i>di cui fondo pluriennale vincolato</i>	<i>0,00</i>	<i>0,00</i>	<i>0,00</i>
	previsione di cassa	0,00		
Macroaggregato 304	previsione di competenza	0,00	0,00	0,00
Altre spese per incremento di attività finanziarie	<i>di cui già impegnato</i>	<i>0,00</i>	<i>0,00</i>	<i>0,00</i>
	<i>di cui fondo pluriennale vincolato</i>	<i>0,00</i>	<i>0,00</i>	<i>0,00</i>
	previsione di cassa	0,00		
TOTALE MISSIONE 19 PROGRAMMA 2 TITOLO 3	previsione di competenza	0,00	0,00	0,00
	<i>di cui già impegnato</i>	<i>0,00</i>	<i>0,00</i>	<i>0,00</i>
	<i>di cui fondo pluriennale vincolato</i>	<i>0,00</i>	<i>0,00</i>	<i>0,00</i>
	previsione di cassa	0,00		



Prospetto Missione Programma Titolo e Macroaggregato

COMUNE DI MARTELLAGO

SPESE

Esercizio: 2019

MISSIONE 20 PROGRAMMA 1 TITOLO 1				
MACROAGGREGATO		PREVISIONI ANNO 2019	PREVISIONI ANNO 2020	PREVISIONI ANNO 2021
Macroaggregato 101 Redditi da lavoro dipendente	previsione di competenza <i>di cui già impegnato</i> <i>di cui fondo pluriennale vincolato</i> previsione di cassa	0,00 0,00 0,00 0,00	0,00 0,00 0,00 0,00	0,00 0,00 0,00 0,00
Macroaggregato 102 Imposte e tasse a carico dell'ente	previsione di competenza <i>di cui già impegnato</i> <i>di cui fondo pluriennale vincolato</i> previsione di cassa	0,00 0,00 0,00 0,00	0,00 0,00 0,00 0,00	0,00 0,00 0,00 0,00
Macroaggregato 103 Acquisto di beni e servizi	previsione di competenza <i>di cui già impegnato</i> <i>di cui fondo pluriennale vincolato</i> previsione di cassa	0,00 0,00 0,00 0,00	0,00 0,00 0,00 0,00	0,00 0,00 0,00 0,00
Macroaggregato 104 Trasferimenti correnti	previsione di competenza <i>di cui già impegnato</i> <i>di cui fondo pluriennale vincolato</i> previsione di cassa	0,00 0,00 0,00 0,00	0,00 0,00 0,00 0,00	0,00 0,00 0,00 0,00
Macroaggregato 105 Trasferimenti di tributi (solo per le Regioni)	previsione di competenza <i>di cui già impegnato</i> <i>di cui fondo pluriennale vincolato</i> previsione di cassa	0,00 0,00 0,00 0,00	0,00 0,00 0,00 0,00	0,00 0,00 0,00 0,00
Macroaggregato 106 Fondi perequativi (solo per le Regioni)	previsione di competenza <i>di cui già impegnato</i> <i>di cui fondo pluriennale vincolato</i> previsione di cassa	0,00 0,00 0,00 0,00	0,00 0,00 0,00 0,00	0,00 0,00 0,00 0,00
Macroaggregato 107 Interessi passivi	previsione di competenza <i>di cui già impegnato</i> <i>di cui fondo pluriennale vincolato</i> previsione di cassa	0,00 0,00 0,00 0,00	0,00 0,00 0,00 0,00	0,00 0,00 0,00 0,00
Macroaggregato 108 Altre spese per redditi da capitale	previsione di competenza <i>di cui già impegnato</i> <i>di cui fondo pluriennale vincolato</i> previsione di cassa	0,00 0,00 0,00 0,00	0,00 0,00 0,00 0,00	0,00 0,00 0,00 0,00
Macroaggregato 109 Rimborsi e poste correttive delle entrate	previsione di competenza <i>di cui già impegnato</i> <i>di cui fondo pluriennale vincolato</i> previsione di cassa	0,00 0,00 0,00 0,00	0,00 0,00 0,00 0,00	0,00 0,00 0,00 0,00
Macroaggregato 110 Altre spese correnti	previsione di competenza <i>di cui già impegnato</i> <i>di cui fondo pluriennale vincolato</i> previsione di cassa	204.983,91 0,00 0,00 204.983,91	223.478,20 0,00 0,00 0,00	223.478,20 0,00 0,00 0,00
TOTALE MISSIONE 20 PROGRAMMA 1 TITOLO 1	previsione di competenza <i>di cui già impegnato</i> <i>di cui fondo pluriennale vincolato</i> previsione di cassa	204.983,91 0,00 0,00 204.983,91	223.478,20 0,00 0,00 0,00	223.478,20 0,00 0,00 0,00



Prospetto Missione Programma Titolo e Macroaggregato

COMUNE DI MARTELLAGO

SPESE

Esercizio: 2019

MISSIONE 20 PROGRAMMA 1 TITOLO 2				
MACROAGGREGATO		PREVISIONI ANNO 2019	PREVISIONI ANNO 2020	PREVISIONI ANNO 2021
Macroaggregato 201	previsione di competenza	0,00	0,00	0,00
Tributi in conto capitale a carico dell'ente	<i>di cui già impegnato</i>	<i>0,00</i>	<i>0,00</i>	<i>0,00</i>
	<i>di cui fondo pluriennale vincolato</i>	<i>0,00</i>	<i>0,00</i>	<i>0,00</i>
	previsione di cassa	0,00		
Macroaggregato 202	previsione di competenza	0,00	0,00	0,00
Investimenti fissi lordi e acquisto di terreni	<i>di cui già impegnato</i>	<i>0,00</i>	<i>0,00</i>	<i>0,00</i>
	<i>di cui fondo pluriennale vincolato</i>	<i>0,00</i>	<i>0,00</i>	<i>0,00</i>
	previsione di cassa	0,00		
Macroaggregato 203	previsione di competenza	0,00	0,00	0,00
Contributi agli investimenti	<i>di cui già impegnato</i>	<i>0,00</i>	<i>0,00</i>	<i>0,00</i>
	<i>di cui fondo pluriennale vincolato</i>	<i>0,00</i>	<i>0,00</i>	<i>0,00</i>
	previsione di cassa	0,00		
Macroaggregato 204	previsione di competenza	0,00	0,00	0,00
Altri trasferimenti in conto capitale	<i>di cui già impegnato</i>	<i>0,00</i>	<i>0,00</i>	<i>0,00</i>
	<i>di cui fondo pluriennale vincolato</i>	<i>0,00</i>	<i>0,00</i>	<i>0,00</i>
	previsione di cassa	0,00		
Macroaggregato 205	previsione di competenza	0,00	0,00	0,00
Altre spese in conto capitale	<i>di cui già impegnato</i>	<i>0,00</i>	<i>0,00</i>	<i>0,00</i>
	<i>di cui fondo pluriennale vincolato</i>	<i>0,00</i>	<i>0,00</i>	<i>0,00</i>
	previsione di cassa	0,00		
TOTALE MISSIONE 20 PROGRAMMA 1 TITOLO 2	previsione di competenza	0,00	0,00	0,00
	<i>di cui già impegnato</i>	<i>0,00</i>	<i>0,00</i>	<i>0,00</i>
	<i>di cui fondo pluriennale vincolato</i>	<i>0,00</i>	<i>0,00</i>	<i>0,00</i>
	previsione di cassa	0,00		



Prospetto Missione Programma Titolo e Macroaggregato

COMUNE DI MARTELLAGO

SPESE

Esercizio: 2019

MISSIONE 20 PROGRAMMA 2 TITOLO 1				
MACROAGGREGATO		PREVISIONI ANNO 2019	PREVISIONI ANNO 2020	PREVISIONI ANNO 2021
Macroaggregato 101 Redditi da lavoro dipendente	previsione di competenza <i>di cui già impegnato</i> <i>di cui fondo pluriennale vincolato</i> previsione di cassa	0,00 0,00 0,00 0,00	0,00 0,00 0,00 0,00	0,00 0,00 0,00 0,00
Macroaggregato 102 Imposte e tasse a carico dell'ente	previsione di competenza <i>di cui già impegnato</i> <i>di cui fondo pluriennale vincolato</i> previsione di cassa	0,00 0,00 0,00 0,00	0,00 0,00 0,00 0,00	0,00 0,00 0,00 0,00
Macroaggregato 103 Acquisto di beni e servizi	previsione di competenza <i>di cui già impegnato</i> <i>di cui fondo pluriennale vincolato</i> previsione di cassa	0,00 0,00 0,00 0,00	0,00 0,00 0,00 0,00	0,00 0,00 0,00 0,00
Macroaggregato 104 Trasferimenti correnti	previsione di competenza <i>di cui già impegnato</i> <i>di cui fondo pluriennale vincolato</i> previsione di cassa	0,00 0,00 0,00 0,00	0,00 0,00 0,00 0,00	0,00 0,00 0,00 0,00
Macroaggregato 105 Trasferimenti di tributi (solo per le Regioni)	previsione di competenza <i>di cui già impegnato</i> <i>di cui fondo pluriennale vincolato</i> previsione di cassa	0,00 0,00 0,00 0,00	0,00 0,00 0,00 0,00	0,00 0,00 0,00 0,00
Macroaggregato 106 Fondi perequativi (solo per le Regioni)	previsione di competenza <i>di cui già impegnato</i> <i>di cui fondo pluriennale vincolato</i> previsione di cassa	0,00 0,00 0,00 0,00	0,00 0,00 0,00 0,00	0,00 0,00 0,00 0,00
Macroaggregato 107 Interessi passivi	previsione di competenza <i>di cui già impegnato</i> <i>di cui fondo pluriennale vincolato</i> previsione di cassa	0,00 0,00 0,00 0,00	0,00 0,00 0,00 0,00	0,00 0,00 0,00 0,00
Macroaggregato 108 Altre spese per redditi da capitale	previsione di competenza <i>di cui già impegnato</i> <i>di cui fondo pluriennale vincolato</i> previsione di cassa	0,00 0,00 0,00 0,00	0,00 0,00 0,00 0,00	0,00 0,00 0,00 0,00
Macroaggregato 109 Rimborsi e poste correttive delle entrate	previsione di competenza <i>di cui già impegnato</i> <i>di cui fondo pluriennale vincolato</i> previsione di cassa	445.094,88 0,00 0,00 445.094,88	445.094,88 0,00 0,00 445.094,88	445.094,88 0,00 0,00 445.094,88
Macroaggregato 110 Altre spese correnti	previsione di competenza <i>di cui già impegnato</i> <i>di cui fondo pluriennale vincolato</i> previsione di cassa	0,00 0,00 0,00 0,00	0,00 0,00 0,00 0,00	0,00 0,00 0,00 0,00
TOTALE MISSIONE 20 PROGRAMMA 2 TITOLO 1	previsione di competenza <i>di cui già impegnato</i> <i>di cui fondo pluriennale vincolato</i> previsione di cassa	445.094,88 0,00 0,00 445.094,88	445.094,88 0,00 0,00 445.094,88	445.094,88 0,00 0,00 445.094,88



Prospetto Missione Programma Titolo e Macroaggregato

COMUNE DI MARTELLAGO

SPESE

Esercizio: 2019

MISSIONE 20 PROGRAMMA 2 TITOLO 2				
MACROAGGREGATO		PREVISIONI ANNO 2019	PREVISIONI ANNO 2020	PREVISIONI ANNO 2021
Macroaggregato 205	previsione di competenza	12.862,10	12.862,10	12.862,10
Altre spese in conto capitale	<i>di cui già impegnato</i>	<i>0,00</i>	<i>0,00</i>	<i>0,00</i>
	<i>di cui fondo pluriennale vincolato</i>	<i>0,00</i>	<i>0,00</i>	<i>0,00</i>
	previsione di cassa	12.862,10		
TOTALE MISSIONE 20 PROGRAMMA 2 TITOLO 2	previsione di competenza	12.862,10	12.862,10	12.862,10
	<i>di cui già impegnato</i>	<i>0,00</i>	<i>0,00</i>	<i>0,00</i>
	<i>di cui fondo pluriennale vincolato</i>	<i>0,00</i>	<i>0,00</i>	<i>0,00</i>
	previsione di cassa	12.862,10		



Prospetto Missione Programma Titolo e Macroaggregato

COMUNE DI MARTELLAGO

SPESE

Esercizio: 2019

MISSIONE 20 PROGRAMMA 3 TITOLO 1				
MACROAGGREGATO		PREVISIONI ANNO 2019	PREVISIONI ANNO 2020	PREVISIONI ANNO 2021
Macroaggregato 101 Redditi da lavoro dipendente	previsione di competenza <i>di cui già impegnato</i> <i>di cui fondo pluriennale vincolato</i> previsione di cassa	0,00 0,00 0,00 0,00	0,00 0,00 0,00 0,00	0,00 0,00 0,00 0,00
Macroaggregato 102 Imposte e tasse a carico dell'ente	previsione di competenza <i>di cui già impegnato</i> <i>di cui fondo pluriennale vincolato</i> previsione di cassa	0,00 0,00 0,00 0,00	0,00 0,00 0,00 0,00	0,00 0,00 0,00 0,00
Macroaggregato 103 Acquisto di beni e servizi	previsione di competenza <i>di cui già impegnato</i> <i>di cui fondo pluriennale vincolato</i> previsione di cassa	0,00 0,00 0,00 0,00	0,00 0,00 0,00 0,00	0,00 0,00 0,00 0,00
Macroaggregato 104 Trasferimenti correnti	previsione di competenza <i>di cui già impegnato</i> <i>di cui fondo pluriennale vincolato</i> previsione di cassa	0,00 0,00 0,00 0,00	0,00 0,00 0,00 0,00	0,00 0,00 0,00 0,00
Macroaggregato 105 Trasferimenti di tributi (solo per le Regioni)	previsione di competenza <i>di cui già impegnato</i> <i>di cui fondo pluriennale vincolato</i> previsione di cassa	0,00 0,00 0,00 0,00	0,00 0,00 0,00 0,00	0,00 0,00 0,00 0,00
Macroaggregato 106 Fondi perequativi (solo per le Regioni)	previsione di competenza <i>di cui già impegnato</i> <i>di cui fondo pluriennale vincolato</i> previsione di cassa	0,00 0,00 0,00 0,00	0,00 0,00 0,00 0,00	0,00 0,00 0,00 0,00
Macroaggregato 107 Interessi passivi	previsione di competenza <i>di cui già impegnato</i> <i>di cui fondo pluriennale vincolato</i> previsione di cassa	0,00 0,00 0,00 0,00	0,00 0,00 0,00 0,00	0,00 0,00 0,00 0,00
Macroaggregato 108 Altre spese per redditi da capitale	previsione di competenza <i>di cui già impegnato</i> <i>di cui fondo pluriennale vincolato</i> previsione di cassa	0,00 0,00 0,00 0,00	0,00 0,00 0,00 0,00	0,00 0,00 0,00 0,00
Macroaggregato 109 Rimborsi e poste correttive delle entrate	previsione di competenza <i>di cui già impegnato</i> <i>di cui fondo pluriennale vincolato</i> previsione di cassa	0,00 0,00 0,00 0,00	0,00 0,00 0,00 0,00	0,00 0,00 0,00 0,00
Macroaggregato 110 Altre spese correnti	previsione di competenza <i>di cui già impegnato</i> <i>di cui fondo pluriennale vincolato</i> previsione di cassa	132.736,90 0,00 0,00 132.736,90	202.563,62 0,00 0,00 0,00	202.563,62 0,00 0,00 0,00
TOTALE MISSIONE 20 PROGRAMMA 3 TITOLO 1	previsione di competenza <i>di cui già impegnato</i> <i>di cui fondo pluriennale vincolato</i> previsione di cassa	132.736,90 0,00 0,00 132.736,90	202.563,62 0,00 0,00 0,00	202.563,62 0,00 0,00 0,00



Prospetto Missione Programma Titolo e Macroaggregato

COMUNE DI MARTELLAGO

SPESE

Esercizio: 2019

MISSIONE 20 PROGRAMMA 3 TITOLO 2				
MACROAGGREGATO		PREVISIONI ANNO 2019	PREVISIONI ANNO 2020	PREVISIONI ANNO 2021
Macroaggregato 201	previsione di competenza	0,00	0,00	0,00
Tributi in conto capitale a carico dell'ente	<i>di cui già impegnato</i>	<i>0,00</i>	<i>0,00</i>	<i>0,00</i>
	<i>di cui fondo pluriennale vincolato</i>	<i>0,00</i>	<i>0,00</i>	<i>0,00</i>
	previsione di cassa	0,00		
Macroaggregato 202	previsione di competenza	0,00	0,00	0,00
Investimenti fissi lordi e acquisto di terreni	<i>di cui già impegnato</i>	<i>0,00</i>	<i>0,00</i>	<i>0,00</i>
	<i>di cui fondo pluriennale vincolato</i>	<i>0,00</i>	<i>0,00</i>	<i>0,00</i>
	previsione di cassa	0,00		
Macroaggregato 203	previsione di competenza	0,00	0,00	0,00
Contributi agli investimenti	<i>di cui già impegnato</i>	<i>0,00</i>	<i>0,00</i>	<i>0,00</i>
	<i>di cui fondo pluriennale vincolato</i>	<i>0,00</i>	<i>0,00</i>	<i>0,00</i>
	previsione di cassa	0,00		
Macroaggregato 204	previsione di competenza	0,00	0,00	0,00
Altri trasferimenti in conto capitale	<i>di cui già impegnato</i>	<i>0,00</i>	<i>0,00</i>	<i>0,00</i>
	<i>di cui fondo pluriennale vincolato</i>	<i>0,00</i>	<i>0,00</i>	<i>0,00</i>
	previsione di cassa	0,00		
Macroaggregato 205	previsione di competenza	20.000,00	20.000,00	20.000,00
Altre spese in conto capitale	<i>di cui già impegnato</i>	<i>0,00</i>	<i>0,00</i>	<i>0,00</i>
	<i>di cui fondo pluriennale vincolato</i>	<i>0,00</i>	<i>0,00</i>	<i>0,00</i>
	previsione di cassa	20.000,00		
TOTALE MISSIONE 20 PROGRAMMA 3 TITOLO 2	previsione di competenza	20.000,00	20.000,00	20.000,00
	<i>di cui già impegnato</i>	<i>0,00</i>	<i>0,00</i>	<i>0,00</i>
	<i>di cui fondo pluriennale vincolato</i>	<i>0,00</i>	<i>0,00</i>	<i>0,00</i>
	previsione di cassa	20.000,00		



Prospetto Missione Programma Titolo e Macroaggregato

COMUNE DI MARTELLAGO

SPESE

Esercizio: 2019

MISSIONE 50 PROGRAMMA 1 TITOLO 1				
MACROAGGREGATO		PREVISIONI ANNO 2019	PREVISIONI ANNO 2020	PREVISIONI ANNO 2021
Macroaggregato 101 Redditi da lavoro dipendente	previsione di competenza <i>di cui già impegnato</i> <i>di cui fondo pluriennale vincolato</i> previsione di cassa	0,00 0,00 0,00 0,00	0,00 0,00 0,00 0,00	0,00 0,00 0,00 0,00
Macroaggregato 102 Imposte e tasse a carico dell'ente	previsione di competenza <i>di cui già impegnato</i> <i>di cui fondo pluriennale vincolato</i> previsione di cassa	0,00 0,00 0,00 0,00	0,00 0,00 0,00 0,00	0,00 0,00 0,00 0,00
Macroaggregato 103 Acquisto di beni e servizi	previsione di competenza <i>di cui già impegnato</i> <i>di cui fondo pluriennale vincolato</i> previsione di cassa	0,00 0,00 0,00 0,00	0,00 0,00 0,00 0,00	0,00 0,00 0,00 0,00
Macroaggregato 104 Trasferimenti correnti	previsione di competenza <i>di cui già impegnato</i> <i>di cui fondo pluriennale vincolato</i> previsione di cassa	0,00 0,00 0,00 0,00	0,00 0,00 0,00 0,00	0,00 0,00 0,00 0,00
Macroaggregato 105 Trasferimenti di tributi (solo per le Regioni)	previsione di competenza <i>di cui già impegnato</i> <i>di cui fondo pluriennale vincolato</i> previsione di cassa	0,00 0,00 0,00 0,00	0,00 0,00 0,00 0,00	0,00 0,00 0,00 0,00
Macroaggregato 106 Fondi perequativi (solo per le Regioni)	previsione di competenza <i>di cui già impegnato</i> <i>di cui fondo pluriennale vincolato</i> previsione di cassa	0,00 0,00 0,00 0,00	0,00 0,00 0,00 0,00	0,00 0,00 0,00 0,00
Macroaggregato 107 Interessi passivi	previsione di competenza <i>di cui già impegnato</i> <i>di cui fondo pluriennale vincolato</i> previsione di cassa	0,00 0,00 0,00 0,00	0,00 0,00 0,00 0,00	0,00 0,00 0,00 0,00
Macroaggregato 108 Altre spese per redditi da capitale	previsione di competenza <i>di cui già impegnato</i> <i>di cui fondo pluriennale vincolato</i> previsione di cassa	0,00 0,00 0,00 0,00	0,00 0,00 0,00 0,00	0,00 0,00 0,00 0,00
Macroaggregato 109 Rimborsi e poste correttive delle entrate	previsione di competenza <i>di cui già impegnato</i> <i>di cui fondo pluriennale vincolato</i> previsione di cassa	0,00 0,00 0,00 0,00	0,00 0,00 0,00 0,00	0,00 0,00 0,00 0,00
Macroaggregato 110 Altre spese correnti	previsione di competenza <i>di cui già impegnato</i> <i>di cui fondo pluriennale vincolato</i> previsione di cassa	0,00 0,00 0,00 0,00	0,00 0,00 0,00 0,00	0,00 0,00 0,00 0,00
TOTALE MISSIONE 50 PROGRAMMA 1 TITOLO 1	previsione di competenza <i>di cui già impegnato</i> <i>di cui fondo pluriennale vincolato</i> previsione di cassa	0,00 0,00 0,00 0,00	0,00 0,00 0,00 0,00	0,00 0,00 0,00 0,00



Prospetto Missione Programma Titolo e Macroaggregato

COMUNE DI MARTELLAGO

SPESE

Esercizio: 2019

MISSIONE 50 PROGRAMMA 2 TITOLO 4				
MACROAGGREGATO		PREVISIONI ANNO 2019	PREVISIONI ANNO 2020	PREVISIONI ANNO 2021
Macroaggregato 401	previsione di competenza	0,00	0,00	0,00
Rimborso di titoli obbligazionari	<i>di cui già impegnato</i>	<i>0,00</i>	<i>0,00</i>	<i>0,00</i>
	<i>di cui fondo pluriennale vincolato</i>	<i>0,00</i>	<i>0,00</i>	<i>0,00</i>
	previsione di cassa	0,00		
Macroaggregato 402	previsione di competenza	0,00	0,00	0,00
Rimborso prestiti a breve termine	<i>di cui già impegnato</i>	<i>0,00</i>	<i>0,00</i>	<i>0,00</i>
	<i>di cui fondo pluriennale vincolato</i>	<i>0,00</i>	<i>0,00</i>	<i>0,00</i>
	previsione di cassa	0,00		
Macroaggregato 403	previsione di competenza	27.480,74	0,00	0,00
Rimborso mutui e altri finanziamenti a medio lungo termine	<i>di cui già impegnato</i>	<i>0,00</i>	<i>0,00</i>	<i>0,00</i>
	<i>di cui fondo pluriennale vincolato</i>	<i>0,00</i>	<i>0,00</i>	<i>0,00</i>
	previsione di cassa	27.480,74		
Macroaggregato 404	previsione di competenza	0,00	0,00	0,00
Rimborso di altre forme di indebitamento	<i>di cui già impegnato</i>	<i>0,00</i>	<i>0,00</i>	<i>0,00</i>
	<i>di cui fondo pluriennale vincolato</i>	<i>0,00</i>	<i>0,00</i>	<i>0,00</i>
	previsione di cassa	0,00		
TOTALE MISSIONE 50 PROGRAMMA 2 TITOLO 4	previsione di competenza	27.480,74	0,00	0,00
	<i>di cui già impegnato</i>	<i>0,00</i>	<i>0,00</i>	<i>0,00</i>
	<i>di cui fondo pluriennale vincolato</i>	<i>0,00</i>	<i>0,00</i>	<i>0,00</i>
	previsione di cassa	27.480,74		



Prospetto Missione Programma Titolo e Macroaggregato

COMUNE DI MARTELLAGO

SPESE

Esercizio: 2019

MISSIONE 60 PROGRAMMA 1 TITOLO 1				
MACROAGGREGATO		PREVISIONI ANNO 2019	PREVISIONI ANNO 2020	PREVISIONI ANNO 2021
Macroaggregato 101 Redditi da lavoro dipendente	previsione di competenza <i>di cui già impegnato</i> <i>di cui fondo pluriennale vincolato</i> previsione di cassa	0,00 0,00 0,00 0,00	0,00 0,00 0,00 0,00	0,00 0,00 0,00 0,00
Macroaggregato 102 Imposte e tasse a carico dell'ente	previsione di competenza <i>di cui già impegnato</i> <i>di cui fondo pluriennale vincolato</i> previsione di cassa	0,00 0,00 0,00 0,00	0,00 0,00 0,00 0,00	0,00 0,00 0,00 0,00
Macroaggregato 103 Acquisto di beni e servizi	previsione di competenza <i>di cui già impegnato</i> <i>di cui fondo pluriennale vincolato</i> previsione di cassa	0,00 0,00 0,00 0,00	0,00 0,00 0,00 0,00	0,00 0,00 0,00 0,00
Macroaggregato 104 Trasferimenti correnti	previsione di competenza <i>di cui già impegnato</i> <i>di cui fondo pluriennale vincolato</i> previsione di cassa	0,00 0,00 0,00 0,00	0,00 0,00 0,00 0,00	0,00 0,00 0,00 0,00
Macroaggregato 105 Trasferimenti di tributi (solo per le Regioni)	previsione di competenza <i>di cui già impegnato</i> <i>di cui fondo pluriennale vincolato</i> previsione di cassa	0,00 0,00 0,00 0,00	0,00 0,00 0,00 0,00	0,00 0,00 0,00 0,00
Macroaggregato 106 Fondi perequativi (solo per le Regioni)	previsione di competenza <i>di cui già impegnato</i> <i>di cui fondo pluriennale vincolato</i> previsione di cassa	0,00 0,00 0,00 0,00	0,00 0,00 0,00 0,00	0,00 0,00 0,00 0,00
Macroaggregato 107 Interessi passivi	previsione di competenza <i>di cui già impegnato</i> <i>di cui fondo pluriennale vincolato</i> previsione di cassa	0,00 0,00 0,00 0,00	0,00 0,00 0,00 0,00	0,00 0,00 0,00 0,00
Macroaggregato 108 Altre spese per redditi da capitale	previsione di competenza <i>di cui già impegnato</i> <i>di cui fondo pluriennale vincolato</i> previsione di cassa	0,00 0,00 0,00 0,00	0,00 0,00 0,00 0,00	0,00 0,00 0,00 0,00
Macroaggregato 109 Rimborsi e poste correttive delle entrate	previsione di competenza <i>di cui già impegnato</i> <i>di cui fondo pluriennale vincolato</i> previsione di cassa	0,00 0,00 0,00 0,00	0,00 0,00 0,00 0,00	0,00 0,00 0,00 0,00
Macroaggregato 110 Altre spese correnti	previsione di competenza <i>di cui già impegnato</i> <i>di cui fondo pluriennale vincolato</i> previsione di cassa	0,00 0,00 0,00 0,00	0,00 0,00 0,00 0,00	0,00 0,00 0,00 0,00
TOTALE MISSIONE 60 PROGRAMMA 1 TITOLO 1	previsione di competenza <i>di cui già impegnato</i> <i>di cui fondo pluriennale vincolato</i> previsione di cassa	0,00 0,00 0,00 0,00	0,00 0,00 0,00 0,00	0,00 0,00 0,00 0,00



Prospetto Missione Programma Titolo e Macroaggregato

COMUNE DI MARTELLAGO

SPESE

Esercizio: 2019

MISSIONE 60 PROGRAMMA 1 TITOLO 5				
MACROAGGREGATO		PREVISIONI ANNO 2019	PREVISIONI ANNO 2020	PREVISIONI ANNO 2021
Macroaggregato 501	previsione di competenza	500.000,00	500.000,00	500.000,00
Chiusura Anticipazioni ricevute da istituto tesoriere/cassiere	<i>di cui già impegnato</i>	<i>0,00</i>	<i>0,00</i>	<i>0,00</i>
	<i>di cui fondo pluriennale vincolato</i>	<i>0,00</i>	<i>0,00</i>	<i>0,00</i>
	previsione di cassa	500.000,00		
TOTALE MISSIONE 60 PROGRAMMA 1 TITOLO 5	previsione di competenza	500.000,00	500.000,00	500.000,00
	<i>di cui già impegnato</i>	<i>0,00</i>	<i>0,00</i>	<i>0,00</i>
	<i>di cui fondo pluriennale vincolato</i>	<i>0,00</i>	<i>0,00</i>	<i>0,00</i>
	previsione di cassa	500.000,00		



Prospetto Missione Programma Titolo e Macroaggregato

COMUNE DI MARTELLAGO

SPESE

Esercizio: 2019

MISSIONE 99 PROGRAMMA 1 TITOLO 7				
MACROAGGREGATO		PREVISIONI ANNO 2019	PREVISIONI ANNO 2020	PREVISIONI ANNO 2021
Macroaggregato 701	previsione di competenza	2.560.000,00	2.560.000,00	2.560.000,00
Uscite per partite di giro	<i>di cui già impegnato</i>	<i>0,00</i>	<i>0,00</i>	<i>0,00</i>
	<i>di cui fondo pluriennale vincolato</i>	<i>0,00</i>	<i>0,00</i>	<i>0,00</i>
	previsione di cassa	2.560.000,00		
Macroaggregato 702	previsione di competenza	315.200,00	315.200,00	315.200,00
Uscite per conto terzi	<i>di cui già impegnato</i>	<i>0,00</i>	<i>0,00</i>	<i>0,00</i>
	<i>di cui fondo pluriennale vincolato</i>	<i>0,00</i>	<i>0,00</i>	<i>0,00</i>
	previsione di cassa	315.200,00		
TOTALE MISSIONE 99 PROGRAMMA 1 TITOLO 7	previsione di competenza	2.875.200,00	2.875.200,00	2.875.200,00
	<i>di cui già impegnato</i>	<i>0,00</i>	<i>0,00</i>	<i>0,00</i>
	<i>di cui fondo pluriennale vincolato</i>	<i>0,00</i>	<i>0,00</i>	<i>0,00</i>
	previsione di cassa	2.875.200,00		



Prospetto Missione Programma Titolo e Macroaggregato

COMUNE DI MARTELLAGO

SPESE

Esercizio: 2019

MISSIONE 99 PROGRAMMA 2 TITOLO 7				
MACROAGGREGATO		PREVISIONI ANNO 2019	PREVISIONI ANNO 2020	PREVISIONI ANNO 2021
Macroaggregato 701	previsione di competenza	0,00	0,00	0,00
Uscite per partite di giro	<i>di cui già impegnato</i>	<i>0,00</i>	<i>0,00</i>	<i>0,00</i>
	<i>di cui fondo pluriennale vincolato</i>	<i>0,00</i>	<i>0,00</i>	<i>0,00</i>
	previsione di cassa	0,00		
Macroaggregato 702	previsione di competenza	0,00	0,00	0,00
Uscite per conto terzi	<i>di cui già impegnato</i>	<i>0,00</i>	<i>0,00</i>	<i>0,00</i>
	<i>di cui fondo pluriennale vincolato</i>	<i>0,00</i>	<i>0,00</i>	<i>0,00</i>
	previsione di cassa	0,00		
TOTALE MISSIONE 99 PROGRAMMA 2 TITOLO 7	previsione di competenza	0,00	0,00	0,00
	<i>di cui già impegnato</i>	<i>0,00</i>	<i>0,00</i>	<i>0,00</i>
	<i>di cui fondo pluriennale vincolato</i>	<i>0,00</i>	<i>0,00</i>	<i>0,00</i>
	previsione di cassa	0,00		